OAB CONSELHO FEDERAL ENA

RELATÓRIO DE GESTÃO 2016 - 2019

ENA

ESCOLA NACIONAL DE ADVOCACIA

Assessoria da
ESCOLA NACIONAL DE ADVOCACIA – ENA

GESTÃO 2016/2019
José Alberto Ribeiro Simonetti Cabral
Diretor-Geral

Brasília, 2 de janeiro de 2019.

APRESENTAÇÃO/HISTÓRIA

A necessidade de otimizar a formação profissional do(a) advogado(a) é uma preocupação constante da Ordem dos Advogados do Brasil, intensificada a partir da década de 80. Para a Ordem, o aprimoramento da advocacia deve ser um processo ininterrupto, engajado tanto no preparo do profissional iniciante como na atualização permanente dos antigos representantes da classe. Visando acompanhar o dinamismo da sociedade e do sistema jurídico, a OAB passou a implementar diversas ações voltadas para a educação continuada da advocacia. Dessa forma possibilitou-se proporcionar a seus membros a abertura para novos conhecimentos, inclusive sobre as mutações legislativas, políticas e sociais, que influenciam no *modus operandi* da advocacia.

Para estimular a disseminação do conhecimento e habilidades técnicas voltadas, primordialmente, para o exercício profissional, foram fundadas as primeiras Escolas Superiores de Advocacia, no Rio Grande do Sul e em Minas Gerais, em meados de 1985. Passados alguns anos, houve a necessidade de se criar um órgão que coordenasse as ações das escolas regionais, que seria a Escola Nacional de Advocacia - ENA, instituída em 17 de agosto de 1999, em Sessão Plenária do Conselho Federal da Ordem dos Advogados do Brasil, com a finalidade geral expressa de traçar a política nacional de formação continuada para o exercício da advocacia, promovendo o aperfeiçoamento dos aspectos técnicos e éticos de sua prática profissional.

Conselho Federal da Ordem dos Advogados do Brasil – *(Assessoria da Escola Nacional de Advocacia)*
SAUS Quadra 05 Lote 01 Bloco "M" – Brasília/DF – Brasil – CEP: 70070-939
Tel: 61 *(2193-9651)* / Fax: 61 *(2193-9645)*/ E-mail: *(ENA@oab.org.br)* / www.oab.org.br

Os objetivos específicos da ENA são: construir novos paradigmas jurídicos na esfera do conhecimento; aperfeiçoar as instituições jurídicas através de uma abordagem crítica e interdisciplinar e realizar integração entre as ESAS e de suas ações com os demais órgãos da entidade.

Para a Gestão 2016/2019, o Presidente Nacional da OAB, Dr. Claudio Lamachia, designou os seguintes membros para integrarem a Escola Nacional de Advocacia – ENA: Diretor-Geral Dr. José Alberto Ribeiro Simonetti Cabral que teve auxílio dos Membros do Conselho Consultivo: Dr. Adrualdo de Lima Catão (AL); Dr. Auriney Uchôa de Brito (AP); Dra. Carolina Louzada Petrarca (DF); Dra. Cristina Lourenço (PA); Dr. Eduardo Lemos Barbosa (RS); Dr. Leandro Duarte Vasques (CE); Dr. Luis Cláudio Alves Pereira (MS); Dr. Moisés de Souza Coelho Neto (PB) e Dra. Valentina Jungmann (GO). Nas palavras do Presidente Lamachia: “os nomes trazem rica experiência de suas Seccionais no que diz respeito à capacitação profissional dos(as) advogados(as)”.

Conselho Federal da Ordem dos Advogados do Brasil – *(Assessoria da Escola Nacional de Advocacia)*
SAUS Quadra 05 Lote 01 Bloco “M” – Brasília/DF – Brasil – CEP: 70070-939
Tel: 61 *(2193-9651)* / Fax: 61 *(2193-9645)*/ E-mail: *(ENA@oab.org.br)* / www.oab.org.br

SUMÁRIO

APRESENTAÇÃO/HISTÓRIA 2
SUMÁRIO 4
COMPOSIÇÃO - GESTÃO 2016/2019 6
ESCOLA NACIONAL DE ADVOCACIA (ENA) 6
ESCOLAS SUPERIORES DE ADVOCACIA (ESA'S) - DIRETORES GERAIS 7
2016 8
CONVÊNIOS 8
Associação dos Advogados de São Paulo (AASP) 8
SATeducacional 9
Universidade de Santa Cruz do Sul (UNISC) 10
EVENTOS 13
Administrativos 13
Jurídicos 20
PROJETOS 32
Calendário de Cursos para a Subseção de Crato/CE 32
Coluna de Artigos 33
Edital de Artigos Científicos 34
Reunião com Ministro da Educação 34
Representante para Pesquisa na Alemanha 35
Redes Sociais 35
Campanha de Valorização do(a) Advogado(a) Professor(a) 35
Biblioteca de Palestras e Vídeos 37
CONCLUSÃO 2016 38
2017 39
CONVÊNIOS 39
Associação dos Advogados de São Paulo (AASP) 39
SATeducacional 41
Universidade de Santa Cruz do Sul (UNISC) 43
GRAVAÇÕES/ESTÚDIO 62

Conselho Federal da Ordem dos Advogados do Brasil – *(Assessoria da Escola Nacional de Advocacia)*
SAUS Quadra 05 Lote 01 Bloco "M" – Brasília/DF – Brasil – CEP: 70070-939
Tel: 61 *(2193-9651)* / Fax: 61 *(2193-9645)*/ E-mail: *(ENA@oab.org.br)* / www.oab.org.br

EVENTOS 66
Administrativos 66
Notícias de Eventos Administrativos 72
Jurídicos 93
Notícias de Eventos Jurídicos 101
Coluna de Artigos 130
Redes Sociais 131
Campanha de Valorização da Advocacia Docente 132
Biblioteca de Palestras e Vídeos 133
Portal da ENA 134
CONCLUSÃO 2017 135
2018 136
CONVÊNIOS 136
Associação dos Advogados de São Paulo (AASP) 136
SATeducacional 140
Universidade de Santa Cruz do Sul (UNISC) 142
GRAVAÇÕES/ESTÚDIO 160
Convênio CFOAB/UNISC 160
EVENTOS 161
Administrativos 161
Notícias de Eventos Administrativos 162
Jurídicos 198
Notícias de Eventos Jurídicos 198
Coluna de Artigos 232
Redes Sociais 233
Campanha de Valorização da Advocacia Docente 234
Biblioteca de Palestras e Vídeos 235
Portal da ENA 236
CONCLUSÃO 2018 237
CONCLUSÃO FINAL DA GESTÃO 2016/2019 238

Conselho Federal da Ordem dos Advogados do Brasil – *(Assessoria da Escola Nacional de Advocacia)*
SAUS Quadra 05 Lote 01 Bloco "M" – Brasília/DF – Brasil – CEP: 70070-939
Tel: 61 *(2193-9651)* / Fax: 61 *(2193-9645)*/ E-mail: *(ENA@oab.org.br)* / www.oab.org.br

COMPOSIÇÃO - GESTÃO 2016/2019

ESCOLA NACIONAL DE ADVOCACIA (ENA)

JOSÉ ALBERTO RIBEIRO SIMONETTI CABRAL
Diretor-Geral da ENA

AURINEY UCHÔA DE BRITO
Membro do Conselho Consultivo

CAROLINA L. PETRARCA
Membro do Conselho Consultivo

CRISTINA S. A. LOURENÇO
Membro do Conselho Consultivo

EDUARDO LEMOS BARBOSA
Membro do Conselho Consultivo

LEANDRO DUARTE VASQUES
Membro do Conselho Consultivo

LUIS CLÁUDIO A. PEREIRA
Membro do Conselho Consultivo

MOISÉS DE S. COELHO NETO
Membro do Conselho Consultivo

VALENTINA J. CINTRA
Membro do Conselho Consultivo

Conselho Federal da Ordem dos Advogados do Brasil – *(Assessoria da Escola Nacional de Advocacia)*
SAUS Quadra 05 Lote 01 Bloco "M" – Brasília/DF – Brasil – CEP: 70070-939
Tel: 61 *(2193-9651)* / Fax: 61 *(2193-9645)*/ E-mail: *(ENA@oab.org.br)* / www.oab.org.br

ESCOLAS SUPERIORES DE ADVOCACIA (ESA'S) - DIRETORES GERAIS

ESTADO	DIRETOR-GERAL
AC	Igor Clem Souza Soares
AL	Marcelo Madeiro de Souza
AM	Paulo José Pereira Trindade Júnior
AP	Edivan Silva dos Santos
BA	Thaís Bandeira Oliveira Passos
CE	Marcell Feitosa Correia Lima
DF	Rodrigo Frantz Becker
ES	Rodrigo Reis Mazzei
GO	Rafael Lara Martins
MA	João Batista Ericeira
MG	Silvana Lourenço Lobo
MS	Ricardo Souza Pereira
MT	Bruno Devesa Cintra
PA	Cristina Silvia Alves Lourenço
PB	Otto Rodrigo Melo Cruz
PE	Carlos da Costa Pinto Neves Filho
PI	Naiara de Moraes e Silva
PR	Graciela Iurk Marins
RJ	Sérgio Coelho e Silva Pereira
RN	Marília Almeida Mascena
RO	José Vitor Costa Júnior
RR	Michelle Evangelista Albuquerque
RS	Rosângela Maria Herzer dos Santos
SC	Pedro Miranda de Oliveira
SE	Kleidson Nascimento dos Santos
SP	Ivette Senise Ferreira
TO	Fábio Barbosa Chaves

Conselho Federal da Ordem dos Advogados do Brasil – *(Assessoria da Escola Nacional de Advocacia)*
SAUS Quadra 05 Lote 01 Bloco "M" – Brasília/DF – Brasil – CEP: 70070-939
Tel: 61 *(2193-9651)* / Fax: 61 *(2193-9645)*/ E-mail: *(ENA@oab.org.br)* / www.oab.org.br

2016

CONVÊNIOS

Associação dos Advogados de São Paulo (AASP)

É fundamental que os profissionais da advocacia busquem uma capacitação contínua, de modo a aperfeiçoar os conhecimentos para prestar os melhores serviços aos cidadãos e a parceria com a AASP têm permitido que advogados(as) de todo o país entrem em contato com conteúdo de alto nível, em temas atuais para diversas áreas do direito. Nas palavras do Dr. Simonetti: "A ENA leva cursos de qualidade a todos os rincões do país, valorizando a profissão ao capacitar os(as) advogados(as) em sua militância". Quando atuamos em âmbito nacional com inovadoras e eficientes metodologias como a via internet ou satélite, abrimos a possibilidade de levar os cursos para os quase um milhão de advogados(as) inscritos(as) na Ordem. Sendo que, especificamente, nos cursos via web há o bônus de o(a) advogado(a) não precisar acompanhar as aulas em tempo real. Este viés confere facilidade à rotina do profissional que pode assistir às aulas em diversas plataformas e no horário que melhor lhe convir.

Nas parcerias com a AASP, sempre está à frente o interesse das Instituições envolvidas pela promoção da atualização, aperfeiçoamento e formação profissional do(a) advogado(a); pelo incremento da cultura forense e jurídica e pelo alcance da maior parte de advogados(as) possíveis, ainda que estabeleçam seus domicílios profissionais em locais com pouca estrutura e de difícil acesso.

Desta forma, desde 2010, as Instituições mantêm o Convênio n. 512 do Projeto de Valorização da Advocacia (PVA), em razão da necessidade da oferta de cursos de atualização para a advocacia brasileira. As aulas, sobre temas variados, são geradas pela AASP e transmitidas via satélite garantindo-se, no mínimo, a transmissão de 20 (vinte) horas-aulas/mês. No ano primeiro semestre de 2016 contamos com a instalação de 13 (treze) novas antenas e no segundo com 11 (onze), perfazendo um total de **278** (duzentos e setenta e oito) **pontos espalhados por todo o Brasil.** Por meio deste contrato, no ano de 2016 foram transmitidos **77** (setenta e sete) **cursos** que totalizaram **401** (quatrocentos e uma) **horas/aulas**.

A parceria foi tão exitosa que, em 2012, o Convênio n. 630 foi celebrado, desta vez para oferecimento de cursos via internet. Possuímos **7** (sete) Escolas Superiores de Advocacia parceiras, sendo que no ano de 2016 foram ministrados **38** (trinta e oito) **cursos** os quais totalizaram **271** (duzentos e setenta e uma) **horas/aulas**.

Em 2015, pactuamos o Convênio n. 846, cujo objeto é a transmissão do Curso de Gestão Legal na Prática: Como Revolucionar a Advocacia Individual de Pequeno e Médio Porte, na modalidade EAD

Conselho Federal da Ordem dos Advogados do Brasil – *(Assessoria da Escola Nacional de Advocacia)*
SAUS Quadra 05 Lote 01 Bloco "M" – Brasília/DF – Brasil – CEP: 70070-939
Tel: 61 *(2193-9651)* / Fax: 61 *(2193-9645)*/ E-mail: *(ENA@oab.org.br)* / www.oab.org.br

on demand, a qual visa, em 12 (doze) horas aulas, introduzir uma visão atual, sistêmica e estratégica da administração de escritórios de advocacia e aperfeiçoar controles e procedimentos financeiros essenciais para planejar e gerenciar uma sociedade de advogados(as). Dentre as matérias, destacam-se: sociedade de advogados(as) e liderança; clientes e marketing jurídico; finanças na visão do sócio; gestão de equipes, organização e controladoria.

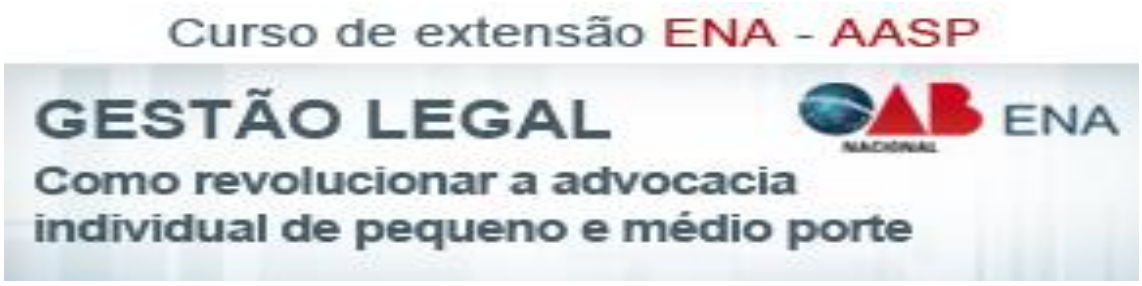

No ano de 2015, também, ampliamos o Convênio com a inclusão de mais um parceiro, o Instituto Brasileiro de Direito de Família (IB*D*FAM). Por meio desta ampliação de vínculo foi ofertado o curso de extensão A Prática da Advocacia em Direito de Família e Sucessões, cuja transmissão iniciou-se em 27/10/2015, são 90 (noventas) horas/aulas e não há limites de vagas. O Direito de Família é uma área bem procurada, mas que tem baixa oferta especializada, logo estamos suprindo uma lacuna.

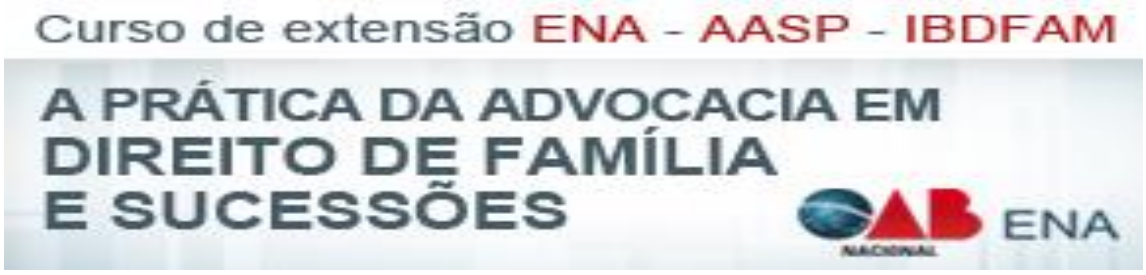

Nesta Gestão já foram realizadas diversas reuniões entre os representantes da AASP e o CFOAB/ENA, todas com o intuito de melhorar as parcerias atuais e levar novidades para as ESA's.

No primeiro semestre do ano de 2016, as **parcerias entre ENA e AASP já capacitaram 32.938** (trinta e dois mil, novecentos e trinta e oito) **advogados(as)**. **No segundo semestre foram capacitados 13.024** (treze mil e vinte e quatro) **advogados(as)**.

SATeducacional

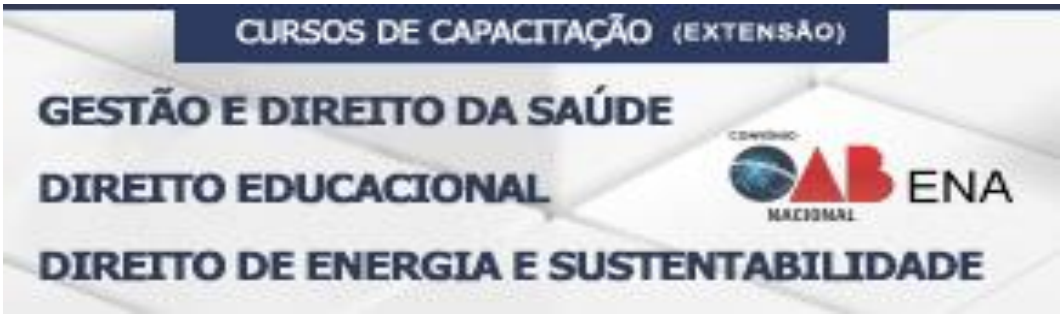

Conselho Federal da Ordem dos Advogados do Brasil – *(Assessoria da Escola Nacional de Advocacia)*
SAUS Quadra 05 Lote 01 Bloco "M" – Brasília/DF – Brasil – CEP: 70070-939
Tel: 61 *(2193-9651)* / Fax: 61 *(2193-9645)*/ E-mail: *(ENA@oab.org.br)* / www.oab.org.br

Dando continuidade à ideia de que a ENA é o braço educativo e cultural da OAB Nacional, tendo como política o aprimoramento do ensino jurídico do país, neste ano de 2016 a Escola firmou convênio com a instituição SATeducacional visando a oferta dos seguintes cursos de extensão: Gestão e Direito da Saúde, Direito Educacional e Direito de Energia e Sustentabilidade.

As aulas ocorrerão na modalidade à distância, os(as) advogados(as) terão desconto de 15% no valor integral dos cursos e receberão certificado após a conclusão das capacitações.

O convênio permite a adesão das Escolas Superiores de Advocacia (ESA's), com a finalidade de ampliar e facilitar a oferta nos Estados.

Para maiores informações como: conteúdo, cronograma, carga horária, valor, duração, inscrição, entre outros acesse o site da SATeducacional: http://www.sateducacional.com.br/landing.

No ano de 2016, a **parceria entre ENA e SATeducacional iniciou a capacitação de 873** (oitocentos e setenta e três) **advogados(as)**, cujas aulas terminarão em 31/03/2017.

Universidade de Santa Cruz do Sul (UNISC)

O CFOAB/ENA firmou parceria institucional com a Associação Pró-Ensino em Santa Cruz do Sul - APESC, mantenedora da Universidade de Santa Cruz do Sul - UNISC, em julho de 2012, para a oferta de cursos de pós-graduação *lato sensu*, na modalidade ensino à distância (EAD) – Convênio 638. Esses cursos de especialização têm como objetivo a educação continuada da advocacia brasileira, focando sempre no aperfeiçoamento da prática profissional; na profissionalização e no aprofundamento dos conhecimentos técnicos, para atender as demandas do mercado. Aulas via internet constituem-se no que há mais moderno no sistema educacional e coadunam-se com as mudanças propostas pelos avanços tecnológicos. Utilizando-se de uma plataforma e sistemas adequados, essa modalidade possibilita que o Sistema da Ordem dos Advogados do Brasil consiga alcançar os advogados(as) na quase totalidade do Território Nacional. A grade curricular de cada curso perfaz o total de 370 (trezentos e setenta) horas aulas, as quais devem ser cumpridas dentro de 4 (quatro) semestres.

No que tange aos repasses, o acordado é de que o CFOAB/ENA receba 15% (quinze por cento) incidente sobre as mensalidades efetivamente quitadas. Em 2015, abriu-se a possibilidade de as ESA's aderirem ao Convênio e, atualmente, 8 (oito) Escolas fizeram essa opção, quais sejam: Amazonas; Bahia; Ceará; Piauí; Rio Grande do Sul; Roraima; Sergipe e Tocantins. Nestes casos, o repasse ficou da seguinte forma: o CFOAB/ENA cedeu à ESA 10% (dez por cento) incidente sobre as mensalidades efetivamente recebidas e ficou, apenas, com 5% (cinco por cento). Outra alteração feita no ano de

Conselho Federal da Ordem dos Advogados do Brasil – *(Assessoria da Escola Nacional de Advocacia)*
SAUS Quadra 05 Lote 01 Bloco "M" – Brasília/DF – Brasil – CEP: 70070-939
Tel: 61 *(2193-9651)* / Fax: 61 *(2193-9645)*/ E-mail: *(ENA@oab.org.br)* / www.oab.org.br

2015, foi a concessão do desconto especial de 15% (quinze por cento) para todos os(as) jovens advogados(as), com até 5 (cinco) anos de registro na OAB, que se inscreverem em qualquer curso oferecido, via parceria. Nesta situação, o abatimento é custeado da seguinte forma: 5% custeado pela APESC/UNISC e 10% retirado do repasse de 15% do CFOAB/ENA.
Nesta gestão, a ENA passou a acompanhar mais de perto as atividades referentes ao presente Convênio e têm auxiliado a UNISC a oferecer temas que despertem maior interesse à advocacia. Além dos professores que já faziam parte do cadastro da Instituição de Ensino, agora vários Conselheiros Federais e Juristas renomados foram indicados pela ENA para compor o corpo docente, os quais irão contribuir na melhoria do ensino e qualificação profissional com suas experiências teóricas e práticas.

No ano de 2016, a ENA, por meio da UNISC, ofereceu os cursos abaixo, com o respectivo número de inscritos:

Advocacia Imobiliária, Urbanística, Registral e Notarial	194
Advocacia Trabalhista e Previdenciária	208
Direito Processual Civil: Novo CPC	175
TOTAL	**577**

Destes **577** (quinhentos e setenta e um) alunos:

a) **362** (trezentos e sessenta) são jovens advogados(as), ou seja, **62,74%** (sessenta e dois e setenta e quatro por cento).
Logo, percebe-se o incentivo, bem como o compromisso inabalável da ENA na melhoria da qualificação técnica dos profissionais em início de carreira, pois a atualização desses profissionais é de fundamental importância para o fomento da cultura jurídica brasileira.
b) **6** (seis) são intercambistas, pertencentes à União dos Advogados de Língua Portuguesa – UALP.

Advocacia Imobiliária, Urbanística, Registral e Notarial	150
Advocacia Trabalhista e Previdenciária	160
Direito Processual Civil: Novo CPC	85
Advocacia Criminal	16
Advocacia Penal Empresarial	18
Direito Eleitoral	27
TOTAL	**456**

Destes **456** (quatrocentos e cinquenta e seis) alunos:

a) **314** (trezentos e quatorze) são jovens advogados(as), ou seja, **68,86%** (sessenta e oito e oitenta e seis por cento).
Logo, percebe-se o incentivo, bem como o compromisso inabalável da ENA na melhoria da qualificação técnica dos profissionais em início de carreira, pois a atualização desses profissionais é de fundamental importância para o fomento da cultura jurídica brasileira.
b) **4** (quatro) são bolsistas.

Conselho Federal da Ordem dos Advogados do Brasil – *(Assessoria da Escola Nacional de Advocacia)*
SAUS Quadra 05 Lote 01 Bloco "M" – Brasília/DF – Brasil – CEP: 70070-939
Tel: 61 *(2193-9651)* / Fax: 61 *(2193-9645)*/ E-mail: *(ENA@oab.org.br)* / www.oab.org.br

Atualmente, há **16** (dezesseis) **cidades pré-cadastradas para serem Polos de realização das Provas e Defesa de Trabalhos de Conclusão de Cursos** - TCCs, vejamos:

1) Campus UNISC Sede Santa Cruz do Sul/RS
2) Campus UNISC Capão da Canoa/RS
3) Campus UNISC Montenegro/RS
4) Campus UNISC Sobradinho/RS
5) Campus UNISC Venâncio Aires/RS
6) Belo Horizonte/MG
7) Brasília/DF
8) Curitiba/PR
9) Florianópolis/SC
10) Fortaleza/CE
11) Porto Alegre/RS
12) Recife/PE
13) Rio de Janeiro/RJ
14) Salvador/BA
15) São Luís/MA
16) São Paulo/SP

Todavia, conforme sejam necessários, estes polos são ampliados para melhor atender aos(as) advogados(as). Por exemplo, no dia 11/06/2016 (sábado), a ENA auxiliou a UNISC na organização da estrutura de **26** (vinte e seis) **polos presenciais** e receptivo **para 673** (seiscentos e setenta e três) **advogados(as) realizarem as provas finais** dos cursos de pós-graduação *lato sensu* em Direito, cujas aulas iniciaram-se no primeiro semestre de 2015.

Foto do momento presencial realizado no CFOAB, em Brasília/DF, dia 11/06/2016.

O próximo encontro presencial dos(as) advogados(as) que cursam as especializações de 2015/1 ocorrerá a partir de março de 2017, quando iniciarão as apresentações do Trabalho de Conclusão do Curso - TCC.

Conselho Federal da Ordem dos Advogados do Brasil – *(Assessoria da Escola Nacional de Advocacia)*
SAUS Quadra 05 Lote 01 Bloco "M" – Brasília/DF – Brasil – CEP: 70070-939
Tel: 61 *(2193-9651)* / Fax: 61 *(2193-9645)*/ E-mail: *(ENA@oab.org.br)* / www.oab.org.br

EVENTOS

Administrativos

- *Reunião Extraordinária da ENA*

12 de abril de 2016, das 15h às 18h, Edifício OAB, CCELS, Escola Nacional de Advocacia, Brasília/DF.

PAUTA

1. **Portaria n. 018/2016 – Designação do Conselho Consultivo da ENA**
2. **Apresentação/ Finalidades/ Considerações/ Estratégias da ENA**
3. **Apresentação do Projeto de Cursos da ENA pela Dra. Carolina Petrarca**
4. **Elaboração do Cronograma de atuação da ENA**
5. **Reativar os Pontos (Satélite e Internet) disponibilizados pela AASP, gratuitamente, ao CFOAB**

- *1ª Reunião Administrativa da ENA*

16 de maio de 2016, das 16 horas às 18 horas, Edifício Sede do Conselho Federal da OAB, 10º andar, Sala de Reunião do Secretário-Geral, Brasília/DF.

Foto da 1ª Reunião Administrativa da ENA, em Brasília/DF, dia 16/05/2016.

PAUTA

1. **Calendário Mensal de Reuniões da ENA**
2. **Calendário de Congressos Regionais da ENA**
3. **Redes Sociais para a ENA**
4. **Revista Eletrônica – Apresentação do Edital**
5. **Repasse para as Escolas – Fundo Cultural de 3%**
6. **Criação de um Aplicativo para a ENA**
7. **Viagens Culturais – Propostas de Roteiros**
8. **Fixação da Hora Aula Professor**

Conselho Federal da Ordem dos Advogados do Brasil – *(Assessoria da Escola Nacional de Advocacia)*
SAUS Quadra 05 Lote 01 Bloco "M" – Brasília/DF – Brasil – CEP: 70070-939
Tel: 61 *(2193-9651)* / Fax: 61 *(2193-9645)*/ E-mail: *(ENA@oab.org.br)* / www.oab.org.br

9. **Regimentos Internos das ESA's**
10. **Convênios com Instituições e Livrarias – Cartão de Convênios**
11. **CPC comentado**
12. **Coluna de Artigos – Calendário**
13. **Cursos para serem gravados no Estúdio do CFOAB – Montar Calendário**
14. **Calendário Nacional dos Cursos de Ética e CPC**
15. **Indicação de Professores para UNISC**
16. **Criação de uma Secretaria Executiva para operacionalização das Atividades de Capacitação**
17. **Fomentar a celebração de convênios com IES para oferta de Cursos de Pós-Graduação *stricto sensu***
18. **Sugestão de utilização de recursos oriundos do Fundo de Integração e Desenvolvimento Assistencial dos Advogados - FIDA para a concessão de bolsas de estudos para o mestrado e doutorado**
19. **Sugestão de Contato Oficial com o Diretor do Doutorado em Direito da Faculdade de Direito da Universidade de Buenos Aires e Portugal.**
20. **SATeducacional – Minuta do Convênio e Folders dos Cursos – Capacitação a Distância de Direito Energia e Sustentabilidade e de Gestão e Direito da Saúde**
21. **Avaliação dos modelos de formulários da OAB/DF para a pesquisa de satisfação dos cursos ofertados pela AASP, via satélite e internet**
22. **Conselho Internacional de Estudos Contemporâneos em Pós-graduação – CONSINTER – Minuta do Convênio**
23. **Minuta de Resolução do MEC que estabelecerá as novas Diretrizes Nacionais para os Cursos de Pós-graduação Especialização no âmbito da educação.**

- *2ª Reunião Administrativa da ENA*

06 de junho de 2016, das 16 horas às 18 horas, Edifício Sede do Conselho Federal da OAB, 10º andar, Sala de Reunião do Secretário-Geral, Brasília/DF.

Foto da 2ª Reunião Administrativa da ENA, em Brasília/DF, dia 06/06/2016.

PAUTA

1 **Apresentação do novo layout do Portal da ENA, pela Gerência de TI do CFOAB.**
2 **Andamento das Deliberações da 1ª Reunião Administrativa da ENA**

Conselho Federal da Ordem dos Advogados do Brasil – *(Assessoria da Escola Nacional de Advocacia)*
SAUS Quadra 05 Lote 01 Bloco "M" – Brasília/DF – Brasil – CEP: 70070-939
Tel: 61 *(2193-9651)* / Fax: 61 *(2193-9645)*/ E-mail: *(ENA@oab.org.br)* / www.oab.org.br

3 **Pendências da 1ª Reunião Administrativa da ENA**
4 **Convênios**

- *XXI Encontro Nacional das Escolas de Advocacia*

08 de junho de 2016, das 14 horas e 30 minutos às 18 horas e 30 minutos, Edifício Sede do Conselho Federal da OAB, 3º andar, Plenário, Brasília/DF.

Foto do XXI Encontro Nacional da ENA e das ESA's, em Brasília/DF, dia 08/06/2016.

PAUTA

1 **Agenda de Encontros Nacionais de Escolas Superiores de Advocacia em 2016**
2 **Debate sobre uniformização dos Regimentos Internos e Diretorias das ESA's**
3 **Deficiências de cada ESA, com plano de gestão e apoio da ENA**
4 **Repasse dos 3% do Fundo Cultural**
5 **Congressos Regionais: definição de datas, cidades e temas.**
6 **Convênios**
7 **Agenda de Cursos para serem gravados no Estúdio do CFOAB.**
8 **Curso de Multiplicadores do PJe.**
9 **Curso de Multiplicadores de Ética.**
10 **Caravana de Processo Civil e Ética.**

Conselho Federal da Ordem dos Advogados do Brasil – *(Assessoria da Escola Nacional de Advocacia)*
SAUS Quadra 05 Lote 01 Bloco "M" – Brasília/DF – Brasil – CEP: 70070-939
Tel: 61 *(2193-9651)* / Fax: 61 *(2193-9645)*/ E-mail: *(ENA@oab.org.br)* / www.oab.org.br

- *Reunião com Presidente Nacional da OAB*

22 de junho de 2016, Edifício Sede do Conselho Federal da OAB, 9º andar, Sala de Reunião do Presidente, Brasília/DF.

Foto da Reunião com o Presidente Nacional da OAB, em Brasília/DF, dia 22/06/2016.

Reunião para tratar dos cursos e projetos da ENA, com destaque para a iniciativa Diálogos no Novo Código de Processo Civil, a qual percorrerá o país promovendo debates sobre a nova legislação, e para o Seminário sobre o Novo Código de Ética e Disciplina da Advocacia, cujas normas entraram em vigor no dia 01/09/2016. As plataformas de cursos no Portal da ENA, bem como o Curso de Multiplicadores de Processo Judicial Eletrônico (PJe), que será ministrado mediante parceria com a Comissão de TI, também foram tema da conversa.

- *3ª Reunião Administrativa da ENA*

05 de julho de 2016, das 16 horas às 18 horas, Edifício Sede do Conselho Federal da OAB, 10º andar, Sala de Reunião do Secretário-Geral, Brasília/DF.

PAUTA

1. **Painel da ENA na II Conferência da Mulher Advogada**
2. **Organização do Livro**
3. **Edital da Revista Eletrônica**
4. **DVD do Evento da OAB/DF "Grandes Autores – Ciclo de Palestras" com o Juiz da Corte Interamericana de Direitos Humanos Dr. Eugênio Raul Zaffaroni**
5. **Aulas gravadas no estúdio do CCELS para ENA**
6. **Convênios**

Conselho Federal da Ordem dos Advogados do Brasil – *(Assessoria da Escola Nacional de Advocacia)*
SAUS Quadra 05 Lote 01 Bloco "M" – Brasília/DF – Brasil – CEP: 70070-939
Tel: 61 *(2193-9651)* / Fax: 61 *(2193-9645)*/ E-mail: *(ENA@oab.org.br)* / www.oab.org.br

- *OAB Entrevistas*

24 de agosto de 2016, Edifício Sede do Conselho Federal da OAB, 7º andar, Salão Nobre, Brasília/DF.

O diretor-geral da Escola Nacional de Advocacia, José Alberto Simonetti, participou do OAB Entrevistas, um programa semanal para apresentar as novidades da Entidade, no qual apresentou os projetos desta Gestão para a capacitação dos(as) advogados(as), destacando o planejamento dos cursos e eventos da ENA em conjunto com as ESA's. Lembrou que já estão em execução projetos voltados ao Novo Código de Processo Civil; Novo Código de Ética e Disciplina da Advocacia e Processo Judicial Eletrônico (PJe).

Entrevista disponível no Youtube do Conselho Federal da OAB: https://www.youtube.com/watch?v=F8lvk5cXQok&index=31&list=PLvTY76pgZvW8eoH4k0VGZzXNBq1kCdoEp

- *4ª Reunião Administrativa da ENA*

29 de agosto de 2016, das 16 horas às 18 horas, Edifício Sede do Conselho Federal da OAB, 10º andar, Sala de Reunião do Secretário-Geral, Brasília/DF.

PAUTA

1 Eventos Regionais
- **1.1 Informes**
- **1.2 Organização do Evento da Região Norte**
- **1.3 Evento da Região Sul**
- **1.4 Evento da Região Centro-Oeste**

2 Diálogos sobre o Novo Código de Processo Civil
3 III Fórum de Direito Eleitoral
4 Dicas do NCPC para as Redes Sociais e outros
5 Coluna de Artigos para Portal da ENA
6 Próximos Encontros de Diretores

- *5ª Reunião Administrativa da ENA*

13 de outubro de 2016, das 16 horas às 18 horas, Sala de Reuniões, Espaço Diamante, Subsolo, Centro de Eventos do Hotel Serra Azul, Gramado/RS.

- *XXII Encontro Nacional das Escolas de Advocacia*

14 de outubro de 2016, das 9 horas às 12 horas e 30 minutos, Sala de Reuniões, Espaço Diamante, Subsolo, Centro de Eventos do Hotel Serra Azul, Gramado/RS.

Conselho Federal da Ordem dos Advogados do Brasil – *(Assessoria da Escola Nacional de Advocacia)*
SAUS Quadra 05 Lote 01 Bloco "M" – Brasília/DF – Brasil – CEP: 70070-939
Tel: 61 *(2193-9651)* / Fax: 61 *(2193-9645)*/ E-mail: *(ENA@oab.org.br)* / www.oab.org.br

Foto do XXII Encontro Nacional das Escolas de Advocacia, em Gramado/RS, dia 14/10/2016.

PAUTA

1 **Diretrizes para o 1º Semestre de 2017**
2 **Cursos Permanentes**
   2.1 **PJe - Disponibilização no site da ENA**
   2.2 **Novo Código de Processo Civil**
3 **Cursos de Sustentação Oral - ENA indicará os professores - Haverá dois formatos de curso**
4 **Cursos sobre Novo Código de Ética – Planejamento para disponibilizar até 3 (três) cursos por semestre**
5 **Oficinas Práticas - Exposição em slides de modelos de como era antes e como é agora**

- *Cerimônia na FGV de Entrega das Carteiras da OAB/RJ*

28 de outubro de 2016, Centro Cultural da Fundação Getúlio Vargas (FGV), Rio de Janeiro/RJ.

Foto da Cerimônia de Entrega de Carteiras da OAB/RJ, no Rio de Janeiro/RJ, dia 28/10/2016.

Conselho Federal da Ordem dos Advogados do Brasil – *(Assessoria da Escola Nacional de Advocacia)*
SAUS Quadra 05 Lote 01 Bloco "M" – Brasília/DF – Brasil – CEP: 70070-939
Tel: 61 *(2193-9651)* / Fax: 61 *(2193-9645)*/ E-mail: *(ENA@oab.org.br)* / www.oab.org.br

A OAB/RJ inaugurou uma nova fase das cerimônias de entrega de carteira aos (as) advogados(as), pois, com o intuito de marcar a presença da advocacia em prédios importantes da cidade e reforçar parcerias, as solenidades passaram a ser itinerantes. A primeira foi realizada no Centro Cultural da Fundação Getúlio Vargas (FGV) e, além da presença das Diretorias da Seccional e da Fundação, contou com a participação de Desembargadores e Magistrados que compuseram a Banca Organizadora das provas do Exame de Ordem Unificado. O Paraninfo desta cerimônia, o qual recebeu 70 novos colegas, foi o Diretor-Geral da Escola Nacional de Advocacia (ENA) e Conselheiro Federal, José Alberto Ribeiro Simonetti Cabral.

José Alberto Ribeiro Simonetti Cabral apresentou alguns dos projetos desenvolvidos pela ENA e distribuiu a cada novo(a) advogado(a) um exemplar do novo CPC, recém-editado pela Escola. "Temos empreendido muito esforço para trazer especialização à advocacia à preços ínfimos ou de forma gratuita. O Conselho Federal tem como missão não lucrar com a qualificação da advocacia, mas proporcionar aos(as) advogados(as) o melhor acompanhamento às inovações jurídicas do nosso país. Temos uma missão muito importante. Ter a carteira da OAB significa ter em mãos o passaporte para a defesa intransigente da advocacia, da cidadania e da Justiça. Sem advogado(a) não há Justiça e sem Justiça desesperança-se uma nação", assinalou.

- *Sessão Ordinária do Conselho Pleno do Conselho Federal da Ordem dos Advogados do Brasil (2123ª Sessão – 86ª Reunião)*

06 de dezembro de 2016, das 10 horas às 18 horas, no Edifício Sede do Conselho Federal da OAB, 3º andar, Plenário, Brasília/DF.

O Conselho Pleno da OAB rendeu moção de aplauso aos trabalhos desenvolvidos pela ENA no ano de 2016, com a realização de diversos cursos, seminários e encontros.

- *6ª Reunião Administrativa da ENA*

07 de dezembro de 2016, das 11 horas às 13 horas, no Edifício Sede do Conselho Federal da OAB, 10º andar, Sala de Reunião do Secretário-Geral, Brasília/DF.

Foto da 6ª Reunião Administrativa da ENA, em Brasília/DF, dia 07/12/2016.

Conselho Federal da Ordem dos Advogados do Brasil – *(Assessoria da Escola Nacional de Advocacia)*
SAUS Quadra 05 Lote 01 Bloco "M" – Brasília/DF – Brasil – CEP: 70070-939
Tel: 61 *(2193-9651)* / Fax: 61 *(2193-9645)*/ E-mail: *(ENA@oab.org.br)* / www.oab.org.br

PAUTA

1 **Aproximação da ENA com as ESA's**
2 **Calendário de Eventos Regionais para 2017**
3 **Ampliação da Carteira de Cursos de Pós-Graduação**
4 **Implementação de Convênios Internacionais com as Universidades de Salamanca (Espanha) e Coimbra (Portugal)**
5 **Lançamento de Edição Comentada do Novo Código de Processo Civil.**
6 **Diálogos III sobre o Novo Código de Processo Civil**

Jurídicos

- *Grandes Autores - Ciclo de Palestras*

06 de junho de 2016, às 19 horas e 30 minutos, Auditório da OAB/Distrito Federal, Brasília/DF.

O CFOAB/ENA em parceria com a ESA/DF promoveu o Evento Grandes Autores – Ciclo de Palestras para o qual convidaram o Juiz da Corte Interamericana de Direitos Humanos Dr. Eugênio Raul Zaffaroni para discorrer sobre os Desafios do Sistema Penal da América Latina. O Ex-ministro da Suprema Corte Argentina é um dos mais renomados juristas do Continente Americano nesse tema. Foram concedidos certificados de participação.

Palestra disponível no Youtube do Conselho Federal da OAB: https://www.youtube.com/watch?v=cWeZifNOCu8

Conselho Federal da Ordem dos Advogados do Brasil – *(Assessoria da Escola Nacional de Advocacia)*
SAUS Quadra 05 Lote 01 Bloco "M" – Brasília/DF – Brasil – CEP: 70070-939
Tel: 61 *(2193-9651)* / Fax: 61 *(2193-9645)*/ E-mail: *(ENA@oab.org.br)* / www.oab.org.br

- *Seminário Combate à Corrupção: Qual o Futuro do Brasil?*

17 de junho de 2016, Auditório da OAB/Distrito Federal, Brasília/DF.

Foto do Seminário Combate à Corrupção: qual o Futuro do Brasil?, em Brasília/DF, dia 17/06/2016.

Dra. Carolina Petrarca, Membro do Conselho Consultivo da ENA, participou do Seminário "Combate à Corrupção: Qual o Futuro do Brasil?", realizado pela OAB/DF. O evento reuniu juristas de renome para debater esse tema de extrema importância. A advogada participou do segundo painel, intitulado "Sistema de Compliance e o Papel das Empresas no Combate à Corrupção", palestrando sobre o Programa de Integridade nas Relações Trabalhistas.

- *Seminário "Diálogos sobre o Novo Código de Processo Civil"*

06 de julho de 2016, das 9 horas às 18 horas, Edifício Sede do Conselho Federal da OAB, 2º andar, Auditório, Brasília/DF.

Conselho Federal da Ordem dos Advogados do Brasil – *(Assessoria da Escola Nacional de Advocacia)*
SAUS Quadra 05 Lote 01 Bloco "M" – Brasília/DF – Brasil – CEP: 70070-939
Tel: 61 *(2193-9651)* / Fax: 61 *(2193-9645)*/ E-mail: *(ENA@oab.org.br)* / www.oab.org.br

Evento promovido pela Escola Nacional de Advocacia e o Conselho Federal da OAB, com inscrições gratuitas e via internet, que reuniu especialistas de todo o Brasil para apresentar as principais mudanças trazidas pela legislação em vigor desde março. O primeiro painel do seminário reuniu Cássio Scarpinella Bueno e Jorge Amaury Nunes para debater apelação e agravos no Novo CPC. Em seguida, Freddie Didier e Paulo Mendes trouxeram a aplicabilidade do negócio processual. Fechando a parte da manhã, José Henrique Mouta e Joaquim Felipe Spadoni apresentaram estabilização da tutela antecipada, preclusão e coisa julgada no Código. Após o intervalo do almoço, Estefânia Viveiros e Rafael Vasconcelos esclarecem pontos sobre honorários advocatícios e demandas repetitivas no Novo CPC. Na sequência, Guilherme Pupe e Alexandre Freire debateram questões de juízo de admissibilidade e mérito sobre recursos especiais e extraordinários. Fechando a programação, Flávio Tartuce e Alexandre Mantovani nos brindaram com prescrição e decadência no NCPC. Foram concedidos certificados de participação em atividades complementares. A primeira edição do Seminário reuniu milhares de advogados(as), tanto presencialmente quanto pela transmissão on-line e simultânea do evento.

Os vídeos com os painéis estão disponíveis no canal do YouTube do Conselho Federal da OAB:

- Painel 1: Apelação e agravos no Novo CPC
- Painel 2: Aplicabilidade do negócio processual
- Painel 3: Estabilização da tutela antecipada, preclusão e coisa julgada
- Painel 4: Honorários advocatícios e demandas repetitivas
- Painel 5: Questões de juízo de admissibilidade e mérito sobre recursos especiais e extraordinários
- Painel 6: Prescrição e decadência no CPC

- *I Seminário ENA/OAB e AASP – "Questões Atuais de Direito Processual Civil"*

08 a 10 de agosto de 2016, Associação dos Advogados de São Paulo - AASP, Rua Álvares Penteado, 151, Centro, São Paulo/SP.

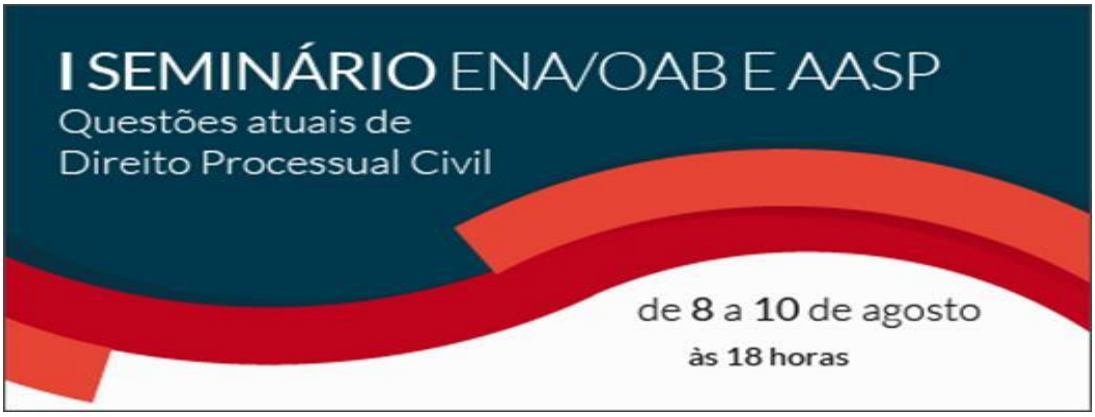

A Escola Nacional de Advocacia em parceria com a Associação dos Advogados de São Paulo-AASP promoveu a primeira edição do Seminário "Questões Atuais de Direito Processual Civil". O evento que reuniu especialistas na área foi transmitido via satélite e internet para todo o país. No primeiro dia, Carlos Marcato abordou a questão da petição inicial e da resposta do réu. Em seguida, Rodrigo Becker falou sobre disposições gerais de agravo, apelação e embargos. Estefânia fechou a programação com

Conselho Federal da Ordem dos Advogados do Brasil – *(Assessoria da Escola Nacional de Advocacia)*
SAUS Quadra 05 Lote 01 Bloco "M" – Brasília/DF – Brasil – CEP: 70070-939
Tel: 61 *(2193-9651)* / Fax: 61 *(2193-9645)*/ E-mail: *(ENA@oab.org.br)* / www.oab.org.br

aula sobre recurso extraordinário, recurso especial e os extintos embargos infringentes. Ao final de cada aula os palestrantes responderam perguntas dos participantes. O diretor-geral da ENA, José Alberto Simonetti, presidiu os trabalhos no primeiro dia. No dia 9 de agosto, Carolina Petrarca, Conselheira Federal da OAB e membro do Conselho da ENA, presidiu as mesas. O Seminário continuou com aula de Darci Guimarães Ribeiro sobre as provas no Novo CPC. Na sequência, Fernanda Tartuce explicou como funcionam a mediação e a conciliação na atual legislação, em vigor desde março deste ano. Terminando o dia, cumprimento de sentença e execução, com Daniel Francisco Mitidiero.

No último dia, Daniel Amorim Assumpção Neves ministrou palestra sobre desconsideração da personalidade jurídica. Após, tutelas de urgência, com Jaqueline Mielke. Por fim, honorários advocatícios, com Paulo Henrique dos Santos Lucon. Os trabalhos neste dia foram conduzidos por Eduardo Lemos Barbosa. As inscrições foram via internet e concederam-se certificados de participação em atividades complementares.

- *1º Encontro Regional da ENA e das ESA's do Centro Oeste*

02 a 03 de setembro de 2016, Auditório do Conselho Seccional da OAB/Mato Grosso do Sul, Campo Grande/MS.

A Seccional Sul-Mato-Grossense da OAB sediou, nos dias 2 a 3 de setembro, o 1º Encontro Regional da Escola Nacional de Advocacia (ENA) e das Escolas Superiores de Advocacia (ESA's) do Centro-Oeste. As inscrições foram gratuitas e limitadas à lotação do Auditório. Constituiu-se em um Ciclo de Palestras sobre o Novo Código de Processo Civil (NCPC), com a presença de especialistas de todo o país, para debater as principais mudanças trazidas pela legislação, em vigor desde março. No dia da abertura, o primeiro painel abordou "Honorários Advocatícios" com a ex-presidente da OAB-DF, Estefânia Viveiros. Em seguida, o presidente da OAB-GO, Lúcio Flávio Siqueira de Paiva, apresentou o tema "Julgamento Antecipado Parcial do Mérito". Fechando a programação da noite, o conselheiro da ENA, Eduardo Lemos Barbosa, palestrou "Dano Moral e o Novo CPC". No segundo dia, os debates continuaram com o conselheiro federal da OAB-MT, Joaquim Spadoni, discorrendo sobre a "Estabilização da Tutela Antecipada". O conselheiro federal e membro consultivo da ENA, Luis Cláudio Pereira, debateu sobre "Recursos no Novo CPC". O professor e advogado Luis Henrique

Conselho Federal da Ordem dos Advogados do Brasil – *(Assessoria da Escola Nacional de Advocacia)*
SAUS Quadra 05 Lote 01 Bloco "M" – Brasília/DF – Brasil – CEP: 70070-939
Tel: 61 *(2193-9651)* / Fax: 61 *(2193-9645)*/ E-mail: *(ENA@oab.org.br)* / www.oab.org.br

Volpe Camargo encerrou as atividades com "A Força dos Precedentes no Novo CPC 2015". Foram concedidos certificados de participação em atividades complementares.

- *III Fórum de Direito Eleitoral – O que Muda nas Eleições de 2016*

13 de setembro de 2016, das 9 horas às 18 horas, Edifício Sede do Conselho Federal da OAB, 2º andar, Auditório, Brasília/DF.

A OAB Nacional realizou no dia 13 de setembro, juntamente com a Escola Nacional de Advocacia e a Comissão Especial de Direito Eleitoral, o III Fórum de Direito Eleitoral, cujo tema foi as mudanças nas eleições de 2016. O evento reuniu juristas e membros de cortes superiores, especialistas no tema, para debaterem a minirreforma eleitoral trazida pela Lei nº 13.165/2015. As inscrições no encontro foram gratuitas e via internet. O Fórum abriu com palestras sobre "Os Princípios do Direito Eleitoral", ministradas pelo Membro Honorário Vitalício da OAB Marcus Vinicius Furtado Coêlho e por Tarcisio Vieira de Carvalho Neto Ministro do Tribunal Superior Eleitoral. A programação seguiu com painel sobre "Combate ao Caixa 2 e o Modelo de Compliance para a Advocacia", com Carlos Eduardo Frazão do TSE e Sidney Sá das Neves da Comissão de Direito Eleitoral da OAB-DF. Edward Johnson Abrantes Conselheiro Federal foi o Presidente da Mesa e os advogados Fabricio Medeiros e Marilda Silveira moderadores. O painel seguinte abordou o "Desafio da Igualdade de Gênero" com Luciana Lóssio Ministra do TSE e Diana Câmara da Comissão Especial de Direito Eleitoral. Leonardo Vasconcelos da Comissão Eleitoral presidiu a mesa com moderação de Luciana Nepomuceno e Solano

Conselho Federal da Ordem dos Advogados do Brasil – *(Assessoria da Escola Nacional de Advocacia)*
SAUS Quadra 05 Lote 01 Bloco "M" – Brasília/DF – Brasil – CEP: 70070-939
Tel: 61 *(2193-9651)* / Fax: 61 *(2193-9645)*/ E-mail: *(ENA@oab.org.br)* / www.oab.org.br

Damaceno. "Atualização do Código e da Legislação Eleitoral" foi o próximo tema tratado, com a participação de Marco Aurélio de Lima Choy Presidente da OAB-AM e Erick Pereira. A mesa foi presidida por Gabriela Rollemberg Vice-Presidente da Comissão Especial de Direito Eleitoral que contou com a moderação de Carlos da Costa Pinto Neves Filho Diretor da ESA-PE e Marcio Melo Nogueira Secretário-Geral da OAB-RO. Seguiu-se com a participação de ministros do Executivo e do Judiciário no tema "Próximos Desafios da Justiça Eleitoral e o Aprimoramento dos Sistemas Eleitorais". Presidindo a Mesa Delmiro Dantas Neto da Comissão de Direito Eleitoral e moderadores Emerson Delgado Gomes e Carolina Louzada Petrarca Conselheiros Federais da OAB. O último painel teve como tema "O Abuso de Poder nas Eleições e os Mecanismos de Controle", com a Vice-Presidente da OAB-RN Marisa Almeida dirigindo as exposições. A moderação foi de Joelson Dias e Gustavo Severo. Foram concedidos certificados de participação em atividades complementares. O evento, que contou com mais de 1.200 inscritos, teve transmissão ao vivo pelo Portal da OAB. Posteriormente, os vídeos dos painéis foram disponibilizados nos canais da Ordem e da ENA: https://www.youtube.com/watch?v=6kz7K_Prmfg&list=PLvTY76pgZvW8eoH4k0VGZzXNBq1kCdoEp&index=17

- *2º Curso Nacional de Capacitação de Multiplicadores do PJe e Encontro de Presidentes de TI – Pje 2.0 e Escritório Digital*

28 e 29 de setembro de 2016, Edifício Sede do Conselho Federal da OAB, 3º andar, Plenário, Brasília/DF.

Foto do 2º Curso Nacional de Capacitação de Multiplicadores do PJe, em Brasília/DF, dia 29/09/2016.

Nos dias 28 e 29 de setembro foram realizados, respectivamente, o I Encontro de Presidentes de TI e o 2º Curso Nacional de Capacitação dos Multiplicadores do PJe. Ambos foram realizações da Escola Nacional da Advocacia (ENA) em parceria com a Comissão Especial de Direito da Tecnologia da Informação do Conselho Federal da OAB. No dia 28 de setembro, sob a condução do Presidente da Comissão Especial de Direito da Tecnologia da Informação, Frederico Preuss Duarte, representantes das seccionais da OAB de todo o país, entre presidentes de comissões de TI e de acessibilidade, debateram os problemas de utilização do PJe. Participaram do debate Fabiano Coelho de Souza e

Conselho Federal da Ordem dos Advogados do Brasil – *(Assessoria da Escola Nacional de Advocacia)*
SAUS Quadra 05 Lote 01 Bloco "M" – Brasília/DF – Brasil – CEP: 70070-939
Tel: 61 *(2193-9651)* / Fax: 61 *(2193-9645)*/ E-mail: *(ENA@oab.org.br)* / www.oab.org.br

Maximiliano Carvalho, ambos da coordenação nacional do PJe na Justiça do Trabalho, Beni dos Santos Mello e Simone Batalha, do Tribunal Superior Eleitoral, Luiz Claudio Allemand, Representante da OAB no Conselho Nacional de Justiça, José Alberto Ribeiro Simonetti, Diretor-Geral da Escola Nacional de Advocacia, e Carolina Petrarca, Membro do Conselho Consultivo da ENA. Forma tratados diferentes temas do PJe que envolvem o acesso, perda de prazos, ausência de certidões de não funcionamento do sistema, utilização off-line, problemas no *upload* de arquivos, incompatibilidade do formato PDFA, necessidade de testes de vulnerabilidade do sistema, unificação do PJe nas diferentes instâncias e tribunais pelo país e a falta de acessibilidade para advogados(as) deficientes em diferentes tipos de necessidades. No dia 29 de setembro, operadores do Processo Judicial Eletrônico (PJe) de todo o país estiveram na capital federal para o 2º Curso Nacional de Capacitação dos Multiplicadores do PJe, evento complementar ao Encontro de Presidentes de Tecnologia de Informação da OAB, realizado um dia antes.

- *Encontro Nacional sobre o Novo Código de Processo Civil – II Encontro Regional da ENA e das ESA's*

13 e 14 de outubro de 2016, Centro de Eventos do Hotel Serra Azul, R. Garibaldi, 152, Centro, Gramado/RS.

Focadas em aprimorar o conhecimento dos profissionais e acadêmicos da área de Direito, a Escola Nacional de Advocacia (ENA) e a Escola Superior de Advocacia da OAB-RS (ESA-RS) promoveram, nos dias 13 e 14 de outubro, o I Encontro Nacional sobre o Novo CPC, evento com estrutura programada para receber mais de mil pessoas. O evento contou com a participação de 20 (vinte) palestrantes que abordaram 9 (nove) das novas diretrizes e nuances alteradas no Processo Civil Brasileiro, com a entrada em vigor dessa nova legislação.

- *II Encontro Nacional de Defesa das Prerrogativas*

09 e 10 de novembro de 2016, Edifício Sede do Conselho Federal da OAB, 3º andar, Plenário, Brasília/DF.

Conselho Federal da Ordem dos Advogados do Brasil – *(Assessoria da Escola Nacional de Advocacia)*
SAUS Quadra 05 Lote 01 Bloco "M" – Brasília/DF – Brasil – CEP: 70070-939
Tel: 61 *(2193-9651)* / Fax: 61 *(2193-9645)*/ E-mail: *(ENA@oab.org.br)* / www.oab.org.br

Foto do II Encontro Nacional de Defesa das Prerrogativas, em Brasília/DF, dia 09/11/2016.

Foi promovido pelo Conselho Federal da OAB o II Encontro Nacional de Defesa das Prerrogativas, oportunidade na qual foi oficialmente apresentado aos dirigentes do Sistema de Prerrogativas da OAB o aplicativo Prerrogativas Mobile, uma iniciativa compartilhada entre as seccionais e o Conselho Federal da OAB para registrar ocorrências de violações, compilar dados e auxiliar o processo de tomada de providências. O Diretor-Geral da ENA, Dr. José Alberto Simonetti, participou da Solenidade de Abertura e Lançamento do Aplicativo.

- *Congresso Internacional sobre Direito do Agronegócio*

22 de novembro de 2016, Edifício Sede do Conselho Federal da OAB, 3º andar, Plenário, Brasília/DF.

Foto do Congresso Internacional sobre Direito do Agronegócio, em Brasília/DF, dia 22/11/2016.

Conselho Federal da Ordem dos Advogados do Brasil – *(Assessoria da Escola Nacional de Advocacia)*
SAUS Quadra 05 Lote 01 Bloco "M" – Brasília/DF – Brasil – CEP: 70070-939
Tel: 61 *(2193-9651)* / Fax: 61 *(2193-9645)*/ E-mail: *(ENA@oab.org.br)* / www.oab.org.br

A OAB Nacional sediou, no dia 22 de novembro, o Congresso Internacional sobre Direito do Agronegócio, realizado pela Escola Nacional da Advocacia e a Comissão Nacional de Direitos Internacionais. O evento reuniu especialistas da área para tratar dos principais temas ligados ao universo jurídico do agronegócio. Contamos, também, com a presença dos senadores Ana Amélia Lemos e Álvaro Dias e do deputado federal Lázaro Botelho, parlamentares ligados às Comissões de Agronegócio no Congresso Nacional. O Congresso foi marcado, também, pelos lançamentos do livro "Carne Ovina – o Ontem, o Hoje e o Amanhã", de André Sorio, Luiz Alfredo Magalhães e Wilfrido Augusto Marques e do Curso de Especialização em Direito do Agronegócio, que será ministrado pela Escola Superior Internacional do Agronegócio em parceria com a ENA. A primeira turma deve ser aberta em março de 2017. O Seminário contou com centenas de participantes que acompanharam os debates em quatro espaços da Sede da OAB Nacional, além da transmissão ao vivo pela internet. Todos os painéis estão disponíveis nos canais da OAB e da ENA: https://www.youtube.com/watch?v=kR0unoKhIaA&index=2&list=PLvTY76pgZvW8eoH4k0VGZzXNBq1kCdoEp

- *Plenário do Senado Federal – Sessão de Debates Temáticos sobre o PLS n. 280/2016*

23 de novembro de 2016, Plenário do Senado Federal, Brasília/DF.

Foto da Sessão Plenária do Senado Federal, em Brasília/DF, dia 23/11/2016.

O Diretor-Geral da ENA e Conselheiro Federal/AM José Alberto Simonetti representou o Presidente do Conselho Federal da OAB Claudio Lamachia no Plenário do Senado Federal, onde foi realizada a primeira sessão de debates temáticos sobre o Projeto de Lei do Senado (PLS) n. 280/2016, que visa coibir a prática de abuso de autoridade. Atualmente, o combate ao abuso de autoridade é regido por uma lei de 1965.

Leia na íntegra o discurso do Diretor-Geral da ENA, Dr. Simonetti:

Conselho Federal da Ordem dos Advogados do Brasil – *(Assessoria da Escola Nacional de Advocacia)*
SAUS Quadra 05 Lote 01 Bloco "M" – Brasília/DF – Brasil – CEP: 70070-939
Tel: 61 *(2193-9651)* / Fax: 61 *(2193-9645)*/ E-mail: *(ENA@oab.org.br)* / www.oab.org.br

Bom dia a todas as Senhoras Senadoras e Senadores.
Excelentíssimo Senhor Ministro Gilmar Mendes, em nome de quem saúdo todos os membros do poder Judiciário.
Excelentíssima Senhora Subprocuradora da República, Luiza Cristina, em nome de quem, saúdo todos os membros do MP.
A advocacia Brasileira, saúdo em nome de nosso Batonier Claudio Lamachia.
As demais autoridades presentes, servidores do congresso, meus senhores e minhas senhoras.
A injustiça, por ínfima que seja a criatura vitimada, revolta-me, transmuda-me, incendeia-me, roubando-me a tranquilidade e a estima pela vida. (Rui Barbosa)
A Ordem dos advogados do Brasil, vem a público, reafirmar o seu compromisso com a defesa intransigente dos direitos de todos os cidadãos. O presente projeto de lei, que ora se debate, visa coibir a prática de abuso de autoridade atualmente regulamentado em nosso ordenamento jurídico pela Lei 4.898/1965. A lei em vigor que trata sobre o tema foi criada durante o período da ditadura militar, daqueles chamados anos de chumbo, sendo necessário, portanto, sua imediata atualização.
O texto proposto, aqui discutido, possui sanções e penas para o ABUSO praticado pelas autoridades, buscando regulamentar o maior número possível de atos ilegais e abusivos por parte das autoridades de todos os poderes e pessoas públicas.
Observe-se que, desde a promulgação da Constituição da República o ordenamento jurídico pátrio é carente de uma norma desta natureza, haja vista que, o art. 1º da Constituição define a República Federativa do Brasil como um Estado Democrático de Direito, sendo que no parágrafo primeiro do mesmo dispositivo estabelece que o "poder emana do povo".
Ora, se o poder emana do povo e a Teoria Geral do Estado nos explica que a finalidade primeira de qualquer Estado é justamente o bem comum de sua população é inconcebível que os agentes públicos, os quais, em última análise, são funcionários dos cidadãos em geral pratiquem atos em detrimento destes mesmos cidadãos.
O Estado não possui direitos, mas tão somente poderes, haja vista que os direitos são justamente as limitações do poder. Assim sendo, não é concebível em qualquer democracia que não haja punição para o mau uso ou utilização desarrazoada dos poderes conferidos aos agentes públicos em geral.
Os poderes dos agentes públicos emanam da autoridade do Estado, que só os tem para que busque a sua finalidade, isto é, o bem comum de toda a população. Isso não significa, de outro modo, a promoção dos fins requeridos pela maioria, mas sim daqueles fins que são inerentes A todos. Isto é, o bem comum encontra-se na efetivação da vontade geral da população, ainda que isso signifique muitas vezes a instituição de normas como os direitos fundamentais, cuja característica erga omnes pode ser utilizada, inclusive, para limitar a atuação da sociedade.
Pois bem, assim sendo, verifica-se que os agentes públicos e políticos podem utilizar-se de seus deveres-poderes única e exclusivamente no cumprimento de suas atribuições, constituindo-se como abuso de autoridade tudo aquilo que exceda tais finalidades ou não seja motivado pelo bem de todos.
Ainda mais grave é a situação quando determinada autoridade, utiliza-se de pseudo-poderes (uma vez que não existem poderes contrários ou prejudiciais ao povo) para diminuir a esfera de direitos dos cidadãos ou prejudica-los de alguma maneira.
Muito se fala nos direitos fundamentais de terceira ou quarta geração, mas as vezes se deixa de lado a importância ímpar das normas anteriores, as quais tinham como finalidade impedir o arbítrio e garantir a todas as pessoas que o Estado e os demais cidadãos jamais se meteriam em suas vidas particulares além do necessário para manutenção da Estrutura social.
Ao contrário do lugar comum o Estado serve não para restringir a liberdade, uma vez que trata-se de verdadeira utopia imaginar que sem a proteção estatal os homens poderiam ser plenamente livres.
É nesse sentido, ao nosso ver, data vênia, que o projeto de lei em questão se posiciona, trata-se de uma norma que visa corrigir a visão deturpada de que os cidadãos servem e devem temer o Estado,

Conselho Federal da Ordem dos Advogados do Brasil – *(Assessoria da Escola Nacional de Advocacia)*
SAUS Quadra 05 Lote 01 Bloco "M" – Brasília/DF – Brasil – CEP: 70070-939
Tel: 61 *(2193-9651)* / Fax: 61 *(2193-9645)*/ E-mail: *(ENA@oab.org.br)* / www.oab.org.br

mas sim que o Estado e o governo existem, num espírito democrático, em razão, pelo e para o POVO.

De maneira geral, pontuo que a presente redação encontra-se de acordo com os conceitos de direitos fundamentais e de democracia, bem como visa combater desmandos da minoria de maus agentes públicos que, infelizmente, terminam por macular a nobre tarefa que é o exercício dos cargos públicos.

A atualidade e amplitude do texto é única, contendo desde de medidas para o combate de situações verificadas em nosso país nos últimos anos.

Trata-se de um passo importante na construção de uma sociedade cada vez mais livre, na qual as normas são cumpridas pelo respeito vertido às autoridades por seu trabalho honesto e digno e não por medo de sofrer injustiças.

Por fim, está o presente projeto de lei de pleno acordo com os direitos fundamentais previstos na Constituição da República e Direitos Humanos previstos nas normas internacionais das quais o Brasil é signatário, bem como, adequa-se ao entendimento da importância de manutenção da dignidade da pessoa humana e na essencialidade da limitação do poder e proteção dos advogados como fatores imprescindíveis ao desenvolvimento de uma democracia saudável.

Há ainda plena congruência com a Jurisprudência dos Tribunais Superiores, como a proibição de constrangimentos, do uso indevido de algemas, do cerceamento do acesso dos(as) advogados(as) aos autos, os quais foram motivos, inclusive, de Súmulas Vinculantes de nosso Excelso Pretório.

A Ordem dos Advogados do Brasil tem debatido internamente a sua posição sobre cada um dos temas abordados. Com a devida acuidade, procedendo a analise através de grupo de trabalho próprio e especifico, Artigo por artigo, parágrafo por parágrafo, inciso por inciso, alínea por alínea. Enfim, a Ordem tem se debruçado sobre o presente projeto, de forma a trazer sugestões que possam de alguma maneira atender a oportunidade de se evoluir no que tange o tema em debate, afastando quaisquer passionalidades. De maneira cumprir exclusivamente o papel que se propõe nesta quadra social.

Por todo o exposto, reafirmamos o caráter democrático, humano e técnico da presente legislação que visa acabar com práticas atentatórias contra a própria ideia de democracia, responsabilizando todos aqueles que se esquecem de que a única razão de existirem funções e poderes públicos é a busca do bem geral dos cidadãos e que as restrições à liberdade só podem ser realizadas em conformidade com a lei e de maneiras proporcionais e razoáveis.

É preciso, ainda, ser combatido desrespeito das prerrogativas profissionais da advocacia, haja vista que os exemplos técnicos e históricos, nacionais e estrangeiros, demonstram amplamente que quanto mais se respeitar as prerrogativas dos(as) advogados(as), possibilitando o mais amplo e irrestrito direito de defesa, mais livre e justa será a sociedade, tendo em vista que passarão os cidadãos a funcionar eles mesmos como efetivos fiscais do Estado.

Por fim, como dito acima, ainda que o Conselho Federal da Ordem não tenha concluído os debates interna corporis quanto a integralidade do PLS 280 em sua última versão, na condição de representar mais de um 1 milhão de advogados(as) inscritos(as) em suas seccionais brasileiras, e ainda, no intuito de salvaguardar os direitos da sociedade civil insculpidos na Carta Cidadã, adianto, neste ato, que OAB é favorável a toda e qualquer reforma na legislação que venha a tolhi o ABUSO de autoridades, para que se possa de forma responsável mediar os poderes delegados por meio dos cargos.

O intuito de transformar em lei o presente projeto não é necessariamente o de punir a autoridade, e sim, o que nos importa verdadeiramente é que a lei reprima e que comine punição a qualquer ato, seja ele comissivo ou omissivo que constitua o odioso ABUSO DE PODER contra os cidadãos deste país.

Neste ato, firmamos o compromisso de que após os debates a serem empreendidos na data de hoje, em respeito ao regime de urgência, aprovado nesta casa, na data de ontem, quanto ao processamento do presente PLS, encaminharemos a Vossa Excelência, Sr. Presidente, no prazo

Conselho Federal da Ordem dos Advogados do Brasil – *(Assessoria da Escola Nacional de Advocacia)*
SAUS Quadra 05 Lote 01 Bloco "M" – Brasília/DF – Brasil – CEP: 70070-939
Tel: 61 *(2193-9651)* / Fax: 61 *(2193-9645)*/ E-mail: *(ENA@oab.org.br)* / www.oab.org.br

mais exíguo possível, as sugestões pontuais que melhor atenderão, data máxima vênia, a sociedade civil brasileira, aos olhos da advocacia.
Esperamos que a presente sessão sirva para construir convergências sobre o tema. Lembrando que não há democracia que conviva com o abuso de autoridade.
Por fim, me apego às palavras de Rui Barbosa, como assim o fiz no início desta breve manifestação, para que possa efetivamente selar a participação da advocacia brasileira nesta sessão do Senado Federal.

"A força do direito deve superar o direito da força", assim disse Rui Barbosa.

Muito obrigado!

- *II Conferência da Mulher Advogada*

28 e 29 de novembro de 2016, Avenida Afonso Pena, Centro, 1537 a 1699, Lado Ímpar, Palácio das Artes, Belo Horizonte/MG.

Durante o terceiro painel do primeiro dia da II Conferência da Mulher Advogada, foi realizada, pela Diretoria do Conselho Federal da OAB, homenagem ao Diretor-Geral da Escola Nacional da Advocacia, José Alberto Simonetti Cabral. O Vice-Presidente da Ordem, Luís Cláudio Chaves, entregou-lhe placa "em reconhecimento aos relevantes serviços prestados à advocacia e à cidadania".

Naquela oportunidade a ENA distribuiu 300 (trezentos) exemplares do Novo Código de Processo Civil aos participantes da Conferência, além de sortear 2 (duas) bolsas integrais para os Cursos de Pós-Graduação em parceria com a UNISC.

- *Seminário "Diálogos II sobre o Novo Código de Processo Civil"*

07 de dezembro de 2016, das 9 horas às 17 horas e 30 minutos, Edifício Sede do Conselho Federal da OAB, 2º andar, Auditório, Brasília/DF.

A OAB e a Escola Nacional de Advocacia promoveram a segunda edição do Diálogos sobre o Novo Código de Processo Civil, seminário que reuniu especialistas para debater as mudanças trazidas pela lei13.105/2015, em vigor desde março deste ano. O objetivo foi preparar os(as) advogados(as), de todo

Conselho Federal da Ordem dos Advogados do Brasil – *(Assessoria da Escola Nacional de Advocacia)*
SAUS Quadra 05 Lote 01 Bloco "M" – Brasília/DF – Brasil – CEP: 70070-939
Tel: 61 *(2193-9651)* / Fax: 61 *(2193-9645)*/ E-mail: *(ENA@oab.org.br)* / www.oab.org.br

o Brasil, para os desafios apresentados pela novel legislação. O evento teve inscrições gratuitas e online.

O primeiro painel ficou a cargo de Marcus Vinicius Furtado Coêlho, Membro Honorário Vitalício da OAB, e Bruno Dantas, Ministro do TCU, e abordou "As Garantias Constitucionais no Novo CPC". Em seguida, o Presidente da OAB-GO, Lúcio Flávio de Paiva, tratou do "Julgamento Antecipado Parcial de Mérito", enquanto Antonio Aguiar Bastos, da Comissão Especial de Análise e Regulamentação do Novo CPC, explicou os "Impactos do Sistema de Precedentes Vinculados na Advocacia". O terceiro painel foi "Incidente de Desconsideração da Personalidade Jurídica" sob a responsabilidade de Luiz Carlos Levenzon, Vice-Presidente da Comissão Especial de Análise e Regulamentação do Novo CPC. A parte da tarde começou com painel sobre "A Prática da Tutela Provisória", com Rodrigo Frantz Becker, Diretor-Geral da Escola Superior de Advocacia do DF, e o Advogado Jorge Amaury Nunes. A presidente da Comissão Especial de Análise e Regulamentação do Novo CPC, Estefânia Viveiros, e Luis Cláudio Pereira, Membro do Conselho Consultivo da ENA, guiaram os trabalhos do painel sobre a "Aplicabilidade do Art. 85 do Novo CPC". Após, os membros da Comissão Fabiano Carvalho e Pedro Donizete Biazotto fizeram palestra respectivamente sobre "Princípio da Eficiência Processual no Novo CPC e a Advocacia" e "Assistência Judiciária Gratuita no Novo CPC". Foram emitidos certificados aos participantes.

Nota de Repúdio e Pesar pela Morte do Dr. Roberto Caldart

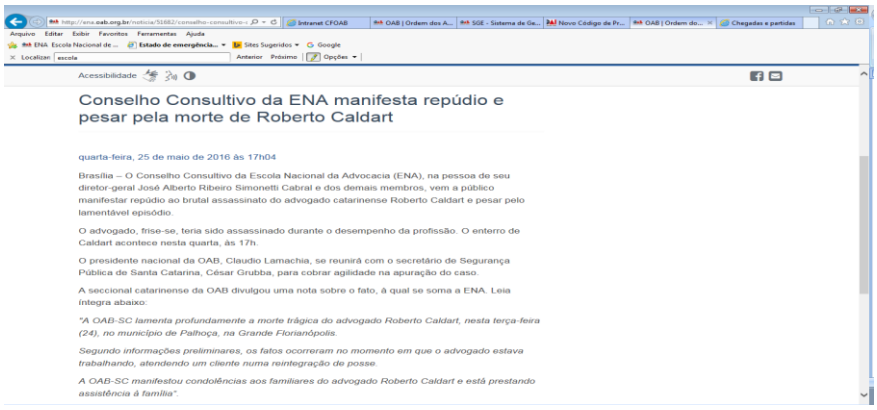

Conselho Consultivo da ENA manifesta repúdio e pesar pela morte de Roberto Caldart

quarta-feira, 25 de maio de 2016 às 17h04

Brasília – O Conselho Consultivo da Escola Nacional da Advocacia (ENA), na pessoa de seu diretor-geral José Alberto Ribeiro Simonetti Cabral e dos demais membros, vem a público manifestar repúdio ao brutal assassinato do advogado catarinense Roberto Caldart e pesar pelo lamentável episódio.

O advogado, frise-se, teria sido assassinado durante o desempenho da profissão. O enterro de Caldart acontece nesta quarta, às 17h.

O presidente nacional da OAB, Claudio Lamachia, se reunirá com o secretário de Segurança Pública de Santa Catarina, César Grubba, para cobrar agilidade na apuração do caso.

A seccional catarinense da OAB divulgou uma nota sobre o fato, à qual se soma a ENA. Leia íntegra abaixo:

"A OAB-SC lamenta profundamente a morte trágica do advogado Roberto Caldart, nesta terça-feira (24), no município de Palhoça, na Grande Florianópolis.

Segundo informações preliminares, os fatos ocorreram no momento em que o advogado estava trabalhando, atendendo um cliente numa reintegração de posse.

A OAB-SC manifestou condolências aos familiares do advogado Roberto Caldart e está prestando assistência à família".

Nota de Pesar publicada no Portal da ENA, dia 25/05/2016.

Os Membros da ENA foram a público manifestar repúdio ao brutal assassinato do advogado catarinense Dr. Roberto Caldart e pesar pelo lamentável episódio. O advogado teria sido assassinado durante o desempenho da profissão. O enterro aconteceu no dia 25/05/2016, às 17h.

PROJETOS

Calendário de Cursos para a Subseção de Crato/CE

O Membro do Conselho Consultivo da ENA, Dr. Leandro Vasques, esteve reunido no dia 26/04/2016 com o presidente da Subsecção do Crato/CE, Dr. Anderson Feitosa e o Coordenador da ESA/CE em Crato, Dr. Reno Gondim. O objetivo foi debater Projetos para a Implementação do Calendário de

Conselho Federal da Ordem dos Advogados do Brasil – *(Assessoria da Escola Nacional de Advocacia)*
SAUS Quadra 05 Lote 01 Bloco "M" – Brasília/DF – Brasil – CEP: 70070-939
Tel: 61 *(2193-9651)* / Fax: 61 *(2193-9645)*/ E-mail: *(ENA@oab.org.br)* / www.oab.org.br

Cursos de Capacitação na Subseção, com apoio da ESA/CE, da ENA e das Comissões da OAB/CE. Nas palavras do Membro "Esse contato profetiza um intercâmbio permanente que haverá não só entre a ENA e a ESA da Capital, como também se estenderá na ampliação de cursos para todas as coordenações de ESA's disseminadas pela OAB Ceará". Ao final da reunião alinhavou-se que em cada mês uma Comissão diferente será a responsável por realizar a capacitação sobre algum assunto relacionado ao seu tema principal. Dessa forma, será possível abranger diversificadas matérias. O projeto já está em andamento.

Coluna de Artigos

A ENA estreou no dia 03/06/2016 a Coluna Semanal de Artigos Jurídicos. A ideia é publicar no Portal da ENA, uma vez por semana, textos jurídicos sobre assuntos de interesse para a classe de advogados(as).

Segundo o Diretor-Geral da ENA, Dr. José Alberto Simonetti, a novidade reforça o compromisso da Entidade em levar conhecimento aos(as) advogados(as) de todo país: "A ENA abre espaço para que advogados(as) e juristas compartilhem e colaborem com o seu saber, promovendo o debate de ideias nas mais diversas áreas do Direito".

Os artigos estão disponíveis para leitura, no seguinte *link*: http://ena.oab.org.br/colunas

Novo Layout do Portal da ENA

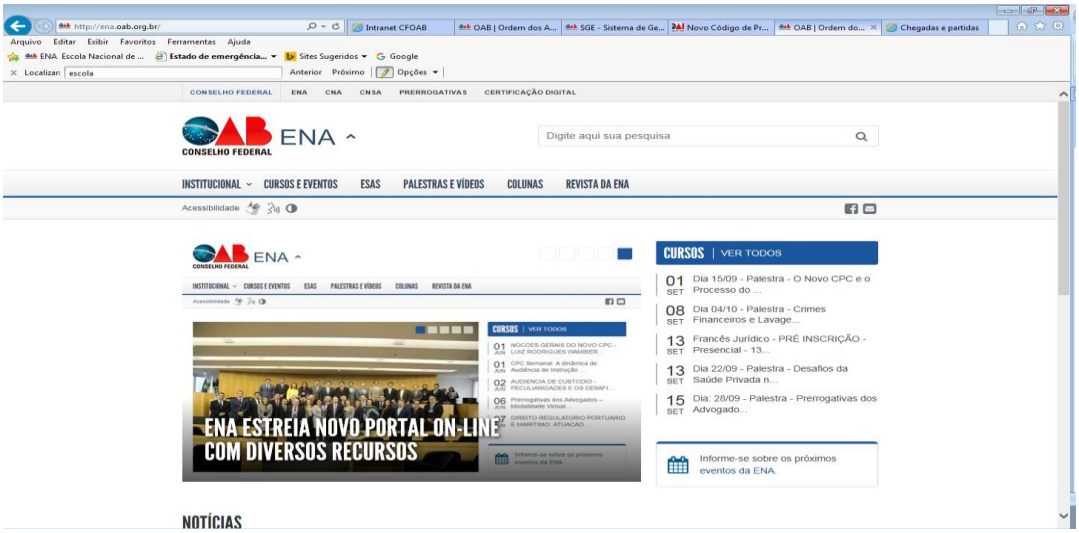

A ENA estreou no dia 10/06/2016 o novo Portal on-line. O espaço digital apresenta diversas novidades e conta com desenho inovador e moderno, aproximando os(as) advogados(as) de todo o país ao braço cultural e educacional da OAB Nacional. Nas palavras do Presidente Nacional da OAB, Dr. Claudio Lamachia: "O fortalecimento da atuação da ENA é uma das bandeiras da atual gestão. A formação continuada de qualidade dos(as) advogados(as) é missão institucional da Ordem, devendo se pautar pela vanguarda de pensamento e inovação. A construção do novo Portal da Escola promoverá a interação cada vez maior da OAB com os(as) advogados(as) do Brasil". Para o Diretor-Geral da ENA,

Conselho Federal da Ordem dos Advogados do Brasil – *(Assessoria da Escola Nacional de Advocacia)*
SAUS Quadra 05 Lote 01 Bloco "M" – Brasília/DF – Brasil – CEP: 70070-939
Tel: 61 *(2193-9651)* / Fax: 61 *(2193-9645)*/ E-mail: *(ENA@oab.org.br)* / www.oab.org.br

Dr. José Alberto Simonetti: "Na atual Gestão, a ENA dará passos em direção a uma nova era. A visão da Ordem e da ENA convergiram e começamos a caminhar juntos com este objetivo. A ENA tem sido atendida em todos os seus pleitos. É uma emoção ver a escola prestigiada".

O novo site da ENA tem desenho semelhante ao do Conselho Federal e apresenta diversas novidades, como as informações agregadas de todas as ESA's; atualização on-line dos Cursos oferecidos pelas Escolas nos Estados; espaço próprio para a Colunas de Artigos; Notícias relacionadas à ENA e às ESA's; uma aba específica para Vídeos e Palestras, além de Informações Institucionais como: Histórico, Diretoria e Relatórios de Gestão.

Link para acesso ao Portal: http://ena.oab.org.br/

Edital de Artigos Científicos

Em 22/06/2016, a Escola lançou o Edital de Artigos Científicos convocando advogados(as), bacharéis e acadêmicos do Direito à submeterem artigos científicos, resenhas críticas e ensaios para compor a Revista Especializada da ENA. A inscrição de textos ficou aberta até o dia 01/07/2016.

A Linha Editorial do Informativo da ENA se volta para a pesquisa do Direito em seus diversos ramos, vertentes e metodologias, privilegiando aspectos práticos, mas sem descuidar da teoria e da dogmática, estimulando, assim, o debate acadêmico de alto nível e o pluralismo de ideias.

A avaliação preliminar dos artigos está foi feita pelo Conselho Editorial da ENA. Os artigos admitidos foram analisados, quanto à relevância, conteúdo e qualidade, por 2 (dois) avaliadores anônimos, no sistema *blind peer review*, ou seja, sem conhecimento da autoria.

Para acessar o Edital: http://s.oab.org.br/arquivos/2016/06/chamada-publica-ena-1-419510122.pdf

Reunião com Ministro da Educação

Foto da Reunião com o Ministro da Educação, em Brasília/DF, dia 28/06/2016.

Conselho Federal da Ordem dos Advogados do Brasil – *(Assessoria da Escola Nacional de Advocacia)*
SAUS Quadra 05 Lote 01 Bloco "M" – Brasília/DF – Brasil – CEP: 70070-939
Tel: 61 *(2193-9651)* / Fax: 61 *(2193-9645)*/ E-mail: *(ENA@oab.org.br)* / www.oab.org.br

Por designação do Presidente Nacional da OAB, Claudio Lamachia, o Conselheiro Federal por Goiás e Presidente da Comissão Nacional de Educação Jurídica, Marisvaldo Cortez, esteve reunido na manhã do dia 28 de junho com o Ministro da Educação, Mendonça Filho. A pauta incluiu, dentre outros temas, a efetivação dos cursos de especialização *lato sensu* pela Escola Nacional de Advocacia, aproveitando a Resolução que está em vias de ser homologada por parte do MEC e que normatiza a realização desse tipo de curso. Este item foi bem recebido pelo Ministro, o qual se comprometeu de dar guarida a essa reivindicação.

Representante para Pesquisa na Alemanha

A Ordem dos Advogados do Brasil, por meio da Escola Nacional de Advocacia, nomeou no dia 23 de agosto o Vice-Presidente da OAB do Amapá Auriney Brito como Representante da Instituição na Alemanha, onde buscará parcerias com Instituições do país europeu. O advogado que ocupa o cargo de Diretor-Geral da Escola Superior de Advocacia do Amapá, também, é doutorando em Direito Penal na George-August Universität Göttingen; pesquisador no Max Plank Institut Für Ausländisches Und Internationales Strafrecht (Instituto de Pesquisa em Direito Penal Estrangeiro e Internacional) localizado em Freiburg-Alemanha e autor de diversas obras publicadas, com pesquisas já realizadas em Portugal, Argentina, Estados Unidos e Alemanha. O presidente da Escola Nacional de Advocacia, José Alberto Simonetti, ressaltou a importância da representação: "A pesquisa e a produção científica no direito comparado alimentará diversos projetos e grupos de trabalho na OAB e a ENA estará sempre atenta às questões internacionais mais relevantes".

Redes Sociais

O Conselho Federal está presente nas redes sociais e usuários de Facebook, Twitter e Instagram, além de acompanhar as principais notícias sobre a atuação da Entidade em prol da advocacia, desde 02 de novembro têm acesso as novidades que envolvem a Escola Nacional da Advocacia.

Seguem os links de acesso:

- **Facebook: www.facebook.com/cfoab**
- **Twitter: www.twitter.com/cfoab**
- **Instagram: www.instagram.com/cfoab**

Campanha de Valorização do(a) Advogado(a) Professor(a)

Conselho Federal da Ordem dos Advogados do Brasil – *(Assessoria da Escola Nacional de Advocacia)*
SAUS Quadra 05 Lote 01 Bloco "M" – Brasília/DF – Brasil – CEP: 70070-939
Tel: 61 *(2193-9651)* / Fax: 61 *(2193-9645)*/ E-mail: *(ENA@oab.org.br)* / www.oab.org.br

A Escola Nacional de Advocacia, com apoio da OAB Nacional e das Seccionais, lançou no dia 04 de novembro a Campanha de Valorização do(a) Advogado(a) Professor(a), profissional que dedica tempo e talento às duas profissões. A campanha conta com várias mensagens de apoio para serem utilizadas nas mais variadas plataformas on-line. Entre as mensagens propostas pela campanha estão "advogado (a) professor (a) vale por dois", "quando a teoria encontra a prática todos ganham", "um(a) profissional que vale por dois vale muito mais", "aprende mais quem aprende com quem faz", "aprender com quem faz vale conhecimento em dobro", entre vários outros. A ideia é que a campanha seja digital e percorra as redes sociais com a hashtag #Advogado(a)Professor(a)ValePor2. Dessa forma a ENA e a advocacia brasileira podem demonstrar todo o carinho e admiração por aqueles (as) que nos auxiliam em nossa capacitação profissional. O Diretor-Geral da ENA, José Alberto Simonetti, destaca que os maiores patrimônios das Escolas de Advocacia são os seus (uas) Professores (as), os(as) quais, muitas vezes, doam seu tempo de forma não onerosa e o dividem com a militância da advocacia.

Conselho Federal da Ordem dos Advogados do Brasil – *(Assessoria da Escola Nacional de Advocacia)*
SAUS Quadra 05 Lote 01 Bloco "M" – Brasília/DF – Brasil – CEP: 70070-939
Tel: 61 *(2193-9651)* / Fax: 61 *(2193-9645)*/ E-mail: *(ENA@oab.org.br)* / www.oab.org.br

Biblioteca de Palestras e Vídeos

A Escola Nacional de Advocacia disponibilizou gratuitamente em seu Portal - aba PALESTRAS E VÍDEOS - um rico repertório de vídeos. A intenção é criar um canal de aproximação entre a Escola Nacional e os(as) estudantes em prol da nossa grande missão que é melhorar a qualidade do ensino jurídico. Por lá é possível acessar todas as gravações dos eventos/programas realizados e com participação da ENA e Palestras, Cursos e Vídeo-Aulas sobre temas atuais, gravados por renomados juristas, especificamente para auxiliar a atualização dos(as) advogados(as). O material é de acesso público e está sendo atualizado constantemente. Atualmente, contamos com 43 (quarenta e três) vídeos cadastrados na Playlist "ENA OAB" do canal do Youtube do "Conselho Federal da OAB": https://www.youtube.com/watch?v=YoULHBEc2k8&list=PLvTY76pgZvW8eoH4k0VGZzXNBq1kCdoEp

Conselho Federal da Ordem dos Advogados do Brasil – *(Assessoria da Escola Nacional de Advocacia)*
SAUS Quadra 05 Lote 01 Bloco "M" – Brasília/DF – Brasil – CEP: 70070-939
Tel: 61 *(2193-9651)* / Fax: 61 *(2193-9645)*/ E-mail: *(ENA@oab.org.br)* / www.oab.org.br

CONCLUSÃO 2016

"A ENA sempre esteve em boas mãos e me orgulho muito de continuar este excelente trabalho", afirma o Diretor-Geral da ENA, Dr. Simonetti. O novo Diretor, também, traçou como metas para esta Gestão: a ampliação dos convênios para a oferta de cursos de qualidade e a preços acessíveis e abertura de cursos de pós-graduação *stricto sensu* nas Escolas Superiores da Advocacia das Seccionais.

Em 2016, a ENA, com auxílio das ESA's, ofertou cursos, de qualidade, para perto de 80.000 (oitenta mil advogados(as)).

Conselho Federal da Ordem dos Advogados do Brasil – *(Assessoria da Escola Nacional de Advocacia)*
SAUS Quadra 05 Lote 01 Bloco "M" – Brasília/DF – Brasil – CEP: 70070-939
Tel: 61 *(2193-9651)* / Fax: 61 *(2193-9645)*/ E-mail: *(ENA@oab.org.br)* / www.oab.org.br

2017

CONVÊNIOS

Associação dos Advogados de São Paulo (AASP)

Desde 2010, AASP e CFOAB/ENA mantêm o Convênio n. 512 do Projeto de Valorização da Advocacia (PVA), em razão da necessidade da oferta de cursos de atualização para os advogados e advogadas. As aulas, sobre temas variados, são geradas pela AASP e transmitidas via satélite garantindo-se, no mínimo, a transmissão de 20 (vinte) horas-aulas/mês. No ano de **2017** contamos com **278** (duzentos e setenta e oito) pontos espalhados por todo o Brasil**.** Foram transmitidos, 62 (sessenta e dois) cursos, que totalizaram 379 (trezentos e setenta e nove) horas/aulas. As parcerias entre ENA e AASP capacitaram, em 2017, 20.500 (vinte mil e quinhentos) advogados(as).

Ampliamos o Convênio com AASP em 2012 e ofertamos - Modalidade "via Internet". Possuímos 6 (seis) Escolas Superiores de Advocacia parceiras. Em 2017 foram transmitidos 34 (trinta e quatro) cursos que totalizaram 228 (duzentos e vinte e oito) horas/aulas.

Em 2015, pactuamos o Convênio n. 846, cujo objeto é a transmissão do Curso de Gestão Legal na Prática: Como Revolucionar a Advocacia Individual de Pequeno e Médio Porte, na modalidade EAD *on demand*, a qual visa introduzir uma visão atual, sistêmica e estratégica da administração de escritórios de advocacia e aperfeiçoar controles e procedimentos financeiros essenciais para planejar e gerenciar uma sociedade de advogados(as). Dentre as matérias, destacam-se: sociedade de advogados(as) e liderança; clientes e marketing jurídico; finanças na visão do sócio; gestão de equipes, organização e controladoria. Em 2017, foram abertas as turmas 14 a 24, com um total de 861 alunos.

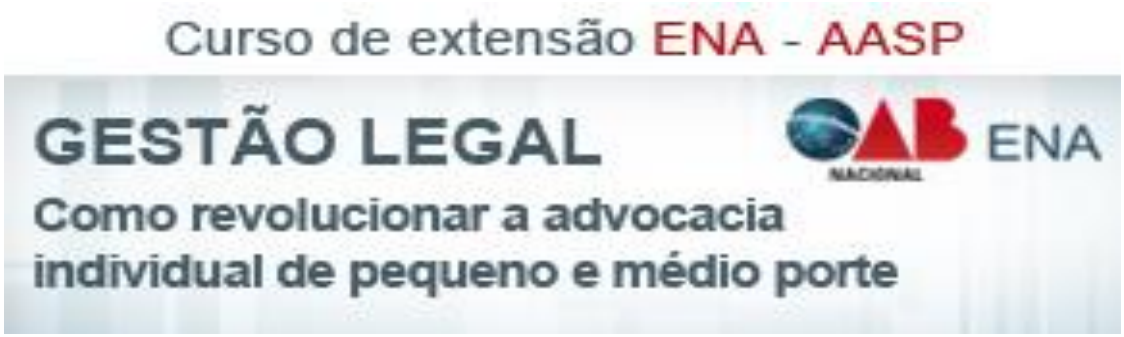

Conselho Federal da Ordem dos Advogados do Brasil – *(Assessoria da Escola Nacional de Advocacia)*
SAUS Quadra 05 Lote 01 Bloco "M" – Brasília/DF – Brasil – CEP: 70070-939
Tel: 61 *(2193-9651)* / Fax: 61 *(2193-9645)*/ E-mail: *(ENA@oab.org.br)* / www.oab.org.br

No ano de 2015, também, ampliamos o Convênio com a inclusão de mais um parceiro, o Instituto Brasileiro de Direito de Família (IB*D*FAM). Por meio desta ampliação de vínculo foi ofertado o curso de extensão A Prática da Advocacia em Direito de Família e Sucessões, cuja transmissão iniciou-se em 27/10/2015, com 90 (noventas) horas/aulas e sem limites de vagas. No primeiro semestre de 2017 abrimos a 4ª e 5º turma com um total de 200 inscritos.

No segundo semestre de 2017 o curso foi atualizado e denominado "A prática cotidiana do Direito de Família e Sucessões". As inscrições foram até o dia 29/9 e as aulas poderiam ser assistidas entre os dias 3/10 e 16/11. O curso teve 8 turmas, com um total de 719 alunos.

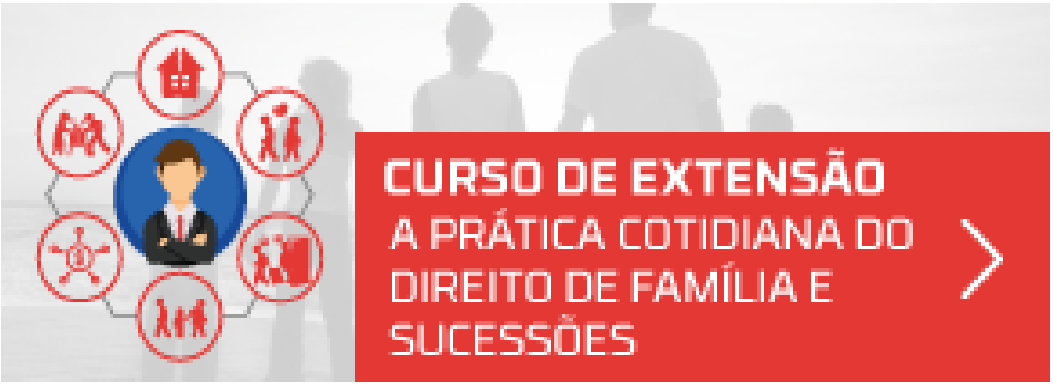

Ampliamos o convênio entre CFOAB/ENA e a AASP, com a inclusão de mais um parceiro, a Associação Brasileira de Advogados Trabalhistas - ABRAT, conforme convênio nº 8686 firmado em 08/08/2016, para ofertar cursos de extensão. O Curso Prático para Advocacia Trabalhista abriu a primeira turma de 2017, com inscrições de 04/07/2017 e rapidamente encerraram-se as vagas. O curso foi atualizado e em 24 de outubro de 2017 foi lançado o Curso Prático para Advocacia Trabalhista de Acordo com a Reforma Trabalhista", com inscrições até 17 de novembro de 2017. Sob a coordenação do professor Roberto Parahyba de Arruda Pinto, o curso vai de 22 de novembro de 2017 até 14 de janeiro de 2018, na modalidade de videoaulas, que totalizarão 36 horas-aula (24 horas-aula expositivas e 12 horas-aula de atividades complementares). Foram fechadas 5 turmas, com um total de 459 alunos.

Nesta Gestão já foram realizadas diversas reuniões entre os representantes da AASP e o CFOAB/ENA, todas com o intuito de melhorar as parcerias atuais e levar novidades para as ESA's.

Conselho Federal da Ordem dos Advogados do Brasil – *(Assessoria da Escola Nacional de Advocacia)*
SAUS Quadra 05 Lote 01 Bloco "M" – Brasília/DF – Brasil – CEP: 70070-939
Tel: 61 *(2193-9651)* / Fax: 61 *(2193-9645)*/ E-mail: *(ENA@oab.org.br)* / www.oab.org.br

SATeducacional

Dando continuidade ao convênio com a ENA, a SATeducacional abriu novas turmas dos três cursos para advogados(as), quatro turmas de cada um dos três cursos foram fechadas, até 18/12/2017.

Seguem informações detalhadas de cada turma:

- **Número de alunos por Curso/Turma e Receita repassada ao CFOAB:**

<u>- Curso em Gestão e Direito da Saúde - 248 Alunos:</u>

Turma 01 (concluída em 02/05/17): - Número de alunos: 38;

Turma 02 (concluída em 07/08/17): - Número de alunos: 70;

Turma 03 (concluída em 20/11/17): - Número de alunos: 58;

Turma 04 (em curso): - Número de alunos: 82.

<u>- Curso em Direito Educacional - 103 Alunos:</u>

Conselho Federal da Ordem dos Advogados do Brasil – *(Assessoria da Escola Nacional de Advocacia)*
SAUS Quadra 05 Lote 01 Bloco "M" – Brasília/DF – Brasil – CEP: 70070-939
Tel: 61 *(2193-9651)* / Fax: 61 *(2193-9645)*/ E-mail: *(ENA@oab.org.br)* / www.oab.org.br

Turma 01 (concluída em 22/05/17): - Número de alunos: 10;

Turma 02 (concluída em 24/08/17): - Número de alunos: 30;

Turma 03 (concluída em 20/11/17): - Número de alunos: 17;

Turma 04 (em curso): - Número de alunos: 46;

- Curso em Direito de Energia e Sustentabilidade - 85 Alunos:

Turma 01 (concluída em 24/04/17): - Número de alunos: 11;

Turma 02 (concluída em 22/08/17): - Número de alunos: 30;

Turma 03 (concluída em 20/11/17): - Número de alunos: 15;

Turma 04 (em curso): - Número de alunos: 29;

Em 2017, a parceria entre ENA e SATeducacional iniciou a capacitação de 436 (quatrocentos e trinta e seis) advogados(as).

Conselho Federal da Ordem dos Advogados do Brasil – *(Assessoria da Escola Nacional de Advocacia)*
SAUS Quadra 05 Lote 01 Bloco "M" – Brasília/DF – Brasil – CEP: 70070-939
Tel: 61 *(2193-9651)* / Fax: 61 *(2193-9645)*/ E-mail: *(ENA@oab.org.br)* / www.oab.org.br

Universidade de Santa Cruz do Sul (UNISC)

O Convênio com a UNISC, oferece hoje, 8 cursos de pós-graduação EaD: Advocacia Criminal; Advocacia Imobiliária, Urbanística, Registral e Notarial; Advocacia Penal Empresarial; Advocacia Trabalhista e Previdenciária; Direito Eleitoral, Direito e Processo do Trabalho - De acordo com a Reforma Trabalhista e o Direito Processual Civil - Novo CPC. Em novembro de 2017, na XXIII Conferência Nacional da Advocacia, foi lançado o novo curso de Pós-Graduação, denominado Advocacia Avançada, algo inovador no mercado. O curso ofertado pela ENA, UNISC e Escolas Superiores de Advocacia (ESA's) foi planejado pelo Instituto de Formação de Lideranças e Defesa do Estado Democrático de Direito (Infolíder) e faz parte do Plano Nacional de Valorização da Advocacia, sendo aprovado por todas as instâncias da OAB. A ideia do novo curso se originou na Diretoria do Conselho Federal da OAB.

Foi concebido sob a ótica da advocacia, com o intuito de realçar o papel dos advogados e das advogadas no enfrentamento dos temas mais atuais e relevantes do universo jurídico. As disciplinas propostas convergem para a capacitação política e intelectual dos dirigentes dos Conselhos Seccionais da OAB, bem como da comunidade da advocacia como um todo, abordando sob uma perspectiva inovadora as pautas que os dirigentes e advogados(as) enfrentam em seu cotidiano.

Conselho Federal da Ordem dos Advogados do Brasil – *(Assessoria da Escola Nacional de Advocacia)*
SAUS Quadra 05 Lote 01 Bloco "M" – Brasília/DF – Brasil – CEP: 70070-939
Tel: 61 *(2193-9651)* / Fax: 61 *(2193-9645)*/ E-mail: *(ENA@oab.org.br)* / www.oab.org.br

Deste modo, o Programa de Pós-Graduação *Lato Sensu* em Advocacia Avançada consiste em uma valiosa ferramenta no empreendimento coletivo pela defesa das instituições do Estado Democrático de Direito, dos direitos consagrados pela ordem constitucional e da Justiça, bandeiras que são a própria razão de existir da advocacia

Há desconto especial de 25% na taxa de matrícula e de 15% para o(a) Jovem Advogado(a) com até cinco anos de registro na OAB na data da matrícula.

Atualmente, há **16** (dezesseis) **cidades pré-cadastradas para serem Polos de realização das Provas e Defesa de Trabalhos de Conclusão de Cursos** - TCCs, vejamos:

1) Campus UNISC Sede Santa Cruz do Sul/RS
2) Campus UNISC Capão da Canoa/RS
3) Campus UNISC Montenegro/RS
4) Campus UNISC Sobradinho/RS
5) Campus UNISC Venâncio Aires/RS
6) Belo Horizonte/MG
7) Brasília/DF
8) Curitiba/PR
9) Florianópolis/SC
10) Fortaleza/CE
11) Porto Alegre/RS
12) Recife/PE
13) Rio de Janeiro/RJ
14) Salvador/BA
15) São Luís/MA
16) São Paulo/SP

Todavia, conforme sejam necessários, estes polos são ampliados para melhor atender aos(as) advogados(as). A ENA auxiliou a UNISC na organização da estrutura de **11** (onze) **polos presenciais** e receptivo **para 418** (quatrocentos e dezoito) **advogados(as) realizarem as provas finais** dos cursos de pós-graduação *lato sensu* em Direito, cujas aulas iniciaram-se no segundo semestre de 2015.

Em atendimento ao Convênio n. 638, o CFOAB/ENA realizou atividade presencial em 19/05/2017, com 46 (quarenta e seis) alunos para realização da prova final. Na mesma data, os 16 (dezesseis) polos receberam um total de 313 alunos.

Conselho Federal da Ordem dos Advogados do Brasil – *(Assessoria da Escola Nacional de Advocacia)*
SAUS Quadra 05 Lote 01 Bloco "M" – Brasília/DF – Brasil – CEP: 70070-939
Tel: 61 *(2193-9651)* / Fax: 61 *(2193-9645)*/ E-mail: *(ENA@oab.org.br)* / www.oab.org.br

Prova em Recife/PE

Prova em São Paulo/SP

Prova em Florianópolis/SC

Conselho Federal da Ordem dos Advogados do Brasil – *(Assessoria da Escola Nacional de Advocacia)*
SAUS Quadra 05 Lote 01 Bloco "M" – Brasília/DF – Brasil – CEP: 70070-939
Tel: 61 *(2193-9651)* / Fax: 61 *(2193-9645)*/ E-mail: *(ENA@oab.org.br)* / www.oab.org.br

8.1.2 Quadro geral de alunos presentes por polo e por curso – Prova Presencial do dia 19/05/2017

Quadro Geral de Alunos que realizaram provas em 19/05/2017						
CURSOS	nº alunos previstos	nº de alunos presentes	% de presentes	% de ausentes	média de participação no polo	
POLO BELO HORIZONTE/MG					presentes	ausentes
Advocacia Imobiliária, Urbanística, Registral e Notarial	18	12	67%	33%	66%	34%
Advocacia Trabalhista e Previdenciária	11	7	64%	36%		
Direito Eleitoral	1	1	100%	0%		
Direito Imobiliário, Urbanístico, Registral e Notarial	2	1	50%	50%		
Direito Processual Civil: Novo CPC	3	2	67%	33%		
TOTAL BELO HORIZONTE/MG	35	23				
POLO BRASÍLIA/DF					presentes	ausentes
Advocacia Imobiliária, Urbanística, Registral e Notarial	12	8	67%	33%	65%	35%
Advocacia Trabalhista e Previdenciária	20	14	70%	30%		
Direito Eleitoral	2	0	0%	100%		
Direito Imobiliário, Urbanístico, Registral e Notarial	8	3	38%	63%		
Direito Processual Civil: Novo CPC	29	21	72%	28%		
TOTAL BRASÍLIA/DF	71	46				
POLO CURITIBA/PR					presentes	ausentes
Advocacia Imobiliária, Urbanística, Registral e Notarial	11	4	36%	64%	52%	48%
Advocacia Trabalhista e Previdenciária	14	7	50%	50%		
Direito Eleitoral	0	0	0%	100%		
Direito Imobiliário, Urbanístico, Registral e Notarial	4	2	50%	50%		
Direito Processual Civil: Novo CPC	13	9	69%	31%		
TOTAL CURITIBA/PR	42	22				
POLO FLORIANÓPOLIS/SC					presentes	ausentes
Advocacia Imobiliária, Urbanística, Registral e Notarial	13	11	85%	15%	71%	29%
Advocacia Trabalhista e Previdenciária	6	5	83%	17%		
Direito Eleitoral	0	0	0%	100%		
Direito Imobiliário, Urbanístico, Registral e Notarial	6	3	50%	50%		
Direito Processual Civil: Novo CPC	9	5	56%	44%		
TOTAL FLORIANÓPOLIS/SC	34	24				
POLO FORTALEZA/CE					presentes	ausentes
Advocacia Imobiliária, Urbanística, Registral e Notarial	4	4	100%	0%	62%	38%
Advocacia Trabalhista e Previdenciária	9	5	56%	44%		
Direito Eleitoral	1	1	100%	0%		
Direito Imobiliário, Urbanístico, Registral e Notarial	5	3	60%	40%		
Direito Processual Civil: Novo CPC	7	3	43%	57%		
TOTAL FORTALEZA/CE	26	16				
POLO PORTO ALEGRE/RS					presentes	ausentes
Advocacia Imobiliária, Urbanística, Registral e Notarial	5	4	80%	20%	76%	24%
Advocacia Trabalhista e Previdenciária	16	12	75%	25%		
Direito Eleitoral	0	0	0%	100%		
Direito Imobiliário, Urbanístico, Registral e Notarial	1	1	100%	0%		
Direito Processual Civil: Novo CPC	16	12	75%	25%		
TOTAL PORTO ALEGRE/RS	38	29				
POLO RECIFE/PE					presentes	ausentes
Advocacia Imobiliária, Urbanística, Registral e Notarial	13	10	77%	23%	72%	28%
Advocacia Trabalhista e Previdenciária	6	3	50%	50%		
Direito Eleitoral	3	2	67%	33%		
Direito Imobiliário, Urbanístico, Registral e Notarial	4	3	75%	25%		
Direito Processual Civil: Novo CPC	6	5	83%	17%		
TOTAL RECIFE/PE	32	23				
POLO RIO DE JANEIRO/RJ					presentes	ausentes
Advocacia Imobiliária, Urbanística, Registral e Notarial	2	1	50%	50%	69%	31%
Advocacia Trabalhista e Previdenciária	10	7	70%	30%		
Direito Eleitoral	1	1	0%	100%		
Direito Imobiliário, Urbanístico, Registral e Notarial	6	5	83%	17%		
Direito Processual Civil: Novo CPC	17	11	65%	35%		
TOTAL RIO DE JANEIRO/RJ	36	25				

Conselho Federal da Ordem dos Advogados do Brasil – *(Assessoria da Escola Nacional de Advocacia)*
SAUS Quadra 05 Lote 01 Bloco "M" – Brasília/DF – Brasil – CEP: 70070-939
Tel: 61 *(2193-9651)* / Fax: 61 *(2193-9645)*/ E-mail: *(ENA@oab.org.br)* / www.oab.org.br

CURSOS	nº alunos previstos	nº de alunos presentes	% de presentes	% de ausentes	média de participação no polo	
POLO SALVADOR/BA					presentes	ausentes
Advocacia Imobiliária, Urbanística, Registral e Notarial	6	4	67%	33%	52%	48%
Advocacia Trabalhista e Previdenciária	14	9	64%	36%		
Direito Eleitoral	1	0	0%	100%		
Direito Imobiliário, Urbanístico, Registral e Notarial	5	0	0%	100%		
Direito Processual Civil: Novo CPC	1	1	100%	0%		
TOTAL SALVADOR/BA	27	14				
POLO SÃO LUÍS/MA					presentes	ausentes
Advocacia Imobiliária, Urbanística, Registral e Notarial	7	2	29%	71%	47%	53%
Advocacia Trabalhista e Previdenciária	5	3	60%	40%		
Direito Eleitoral	0	0	0%	100%		
Direito Imobiliário, Urbanístico, Registral e Notarial	2	2	100%	0%		
Direito Processual Civil: Novo CPC	3	1	33%	67%		
TOTAL SÃO LUÍS/MA	17	8				
POLO SÃO PAULO/SP					presentes	ausentes
Advocacia Imobiliária, Urbanística, Registral e Notarial	12	9	75%	25%	53%	47%
Advocacia Trabalhista e Previdenciária	20	12	60%	40%		
Direito Eleitoral	1	0	0%	100%		
Direito Imobiliário, Urbanístico, Registral e Notarial	9	2	22%	78%		
Direito Processual Civil: Novo CPC	18	9	50%	50%		
TOTAL SÃO PAULO/SP	60	32				
POLO SANTA CRUZ DO SUL/RS					presentes	ausentes
Advocacia Imobiliária, Urbanística, Registral e Notarial	10	4	40%	60%	65%	35%
Advocacia Trabalhista e Previdenciária	25	18	72%	28%		
Direito Eleitoral	2	1	50%	50%		
Direito Imobiliário, Urbanístico, Registral e Notarial	3	2	67%	33%		
Direito Processual Civil: Novo CPC	8	6	75%	25%		
TOTAL SANTA CRUZ DO SUL/RS	48	31				
POLO CAPÃO DA CANOA/RS					presentes	ausentes
Advocacia Imobiliária, Urbanística, Registral e Notarial	1	1	100%	0%	90%	10%
Advocacia Trabalhista e Previdenciária	5	4	80%	20%		
Direito Eleitoral	0	0	0%	100%		
Direito Imobiliário, Urbanístico, Registral e Notarial	0	0	0%	100%		
Direito Processual Civil: Novo CPC	4	4	100%	0%		
TOTAL CAPÃO DA CANOA/RS	10	9				
POLO MONTENEGRO/RS					presentes	ausentes
Advocacia Imobiliária, Urbanística, Registral e Notarial	3	3	100%	0%	88%	13%
Advocacia Trabalhista e Previdenciária	4	4	100%	0%		
Direito Eleitoral	0	0	0%	100%		
Direito Imobiliário, Urbanístico, Registral e Notarial	0	0	0%	100%		
Direito Processual Civil: Novo CPC	1	0	0%	100%		
TOTAL MONTENEGRO	8	7				
POLO SOBRADINHO					presentes	ausentes
Advocacia Imobiliária, Urbanística, Registral e Notarial	1	1	100%	0%	40%	60%
Advocacia Trabalhista e Previdenciária	2	1	50%	50%		
Direito Eleitoral	0	0	0%	100%		
Direito Imobiliário, Urbanístico, Registral e Notarial	2	0	0%	100%		
Direito Processual Civil: Novo CPC	0	0	0%	100%		
TOTAL SOBRADINHO/RS	5	2				
POLO VENÂNCIO AIRES/RS					presentes	ausentes
Advocacia Imobiliária, Urbanística, Registral e Notarial	0	0	0%	100%	100%	0%
Advocacia Trabalhista e Previdenciária	2	2	100%	0%		
Direito Eleitoral	0	0	0%	100%		
Direito Imobiliário, Urbanístico, Registral e Notarial	0	0	0%	100%		
Direito Processual Civil: Novo CPC	0	0	0%	100%		
TOTAL VENÂNCIO AIRES/RS	2	2				
TOTAL GERAL DE ESTUDANTES NOS POLOS	491	313				
		PERCENTUAL GERAL DE PRESENTES				64%
		PERCENTUAL GERAL DE AUSENTES				36%

Fonte: Assessoria para Educação a Distância (AEaD) da UNISC em 25/05/2017.

Conselho Federal da Ordem dos Advogados do Brasil – *(Assessoria da Escola Nacional de Advocacia)*
SAUS Quadra 05 Lote 01 Bloco "M" – Brasília/DF – Brasil – CEP: 70070-939
Tel: 61 *(2193-9651)* / Fax: 61 *(2193-9645)*/ E-mail: *(ENA@oab.org.br)* / www.oab.org.br

Também foram realizadas, bancas presencias nos meses de março, abril e maio de 2017, em 26 diferentes locais. O CFOAB/ENA entre os dias 6 a 8 de março, recebeu, 24 (vinte e quatro) alunos que fizeram a defesa de seus trabalhos de conclusão de curso e contaram com a presença e coordenação da Conselheira Federal pelo DF e membro do Conselho Consultivo da ENA, Dra. Carolina Petrarca.

8.2.2 Quadro geral de alunos presentes por polo e por curso – Bancas de março, abril e maio de 2017

Quadro Geral de Alunos da Edição 2015/1 que defenderam TCC em 2017				
Polo	Cursos	Tipo de banca	nº de bancas previstas	nº de defesas
Brasília – DF	Advocacia Trabalhista e Previdenciária	Presencial	13	12
	Direito Imobiliário, Urbanístico, Registral e Notarial		6	5
	Direito Eleitoral		2	1
	Direito Processual Civil: Novo CPC		9	6
Fortaleza – CE	Advocacia Trabalhista e Previdenciária	Presencial	2	2
	Direito Imobiliário, Urbanístico, Registral e Notarial		3	3
	Direito Eleitoral		3	2
	Direito Processual Civil: Novo CPC		2	2
Porto Alegre – RS	Advocacia Trabalhista e Previdenciária	Presencial	5	5
	Direito Imobiliário, Urbanístico, Registral e Notarial		6	6
	Direito Eleitoral		2	2
	Direito Processual Civil: Novo CPC		4	4
Belo Horizonte – MG	Advocacia Trabalhista e Previdenciária	Presencial	5	5
	Direito Imobiliário, Urbanístico, Registral e Notarial		7	7
	Direito Eleitoral		1	0
	Direito Processual Civil: Novo CPC		5	4
Curitiba – PR	Advocacia Trabalhista e Previdenciária	Presencial	10	10
	Direito Imobiliário, Urbanístico, Registral e Notarial		8	7
	Direito Eleitoral		3	2
	Direito Processual Civil: Novo CPC		11	11
Salvador – BA	Advocacia Trabalhista e Previdenciária	Presencial	7	7
	Direito Imobiliário, Urbanístico, Registral e Notarial		10	8
	Direito Eleitoral		1	1
	Direito Processual Civil: Novo CPC		5	5
Aracaju – SE	Advocacia Trabalhista e Previdenciária	Vídeo	2	2
	Direito Imobiliário, Urbanístico, Registral e Notarial		1	1
	Direito Eleitoral		0	0
	Direito Processual Civil: Novo CPC		0	0
Rio de Janeiro – RJ	Advocacia Trabalhista e Previdenciária	Presencial	4	4
	Direito Imobiliário, Urbanístico, Registral e Notarial		8	8
	Direito Eleitoral		4	4
	Direito Processual Civil: Novo CPC		7	7
São Paulo – SP	Advocacia Trabalhista e Previdenciária	Presencial	11	11
	Direito Imobiliário, Urbanístico, Registral e Notarial		6	6
	Direito Eleitoral		4	4
	Direito Processual Civil: Novo CPC		4	4
Florianópolis – SC	Advocacia Trabalhista e Previdenciária	Presencial	6	4
	Direito Imobiliário, Urbanístico, Registral e Notarial		8	6
	Direito Eleitoral		0	0
	Direito Processual Civil: Novo CPC		7	6
Recife – PE	Advocacia Trabalhista e Previdenciária	Presencial	2	1
	Direito Imobiliário, Urbanístico, Registral e Notarial		6	6
	Direito Eleitoral		0	0
	Direito Processual Civil: Novo CPC		4	4

Conselho Federal da Ordem dos Advogados do Brasil – *(Assessoria da Escola Nacional de Advocacia)*
SAUS Quadra 05 Lote 01 Bloco "M" – Brasília/DF – Brasil – CEP: 70070-939
Tel: 61 *(2193-9651)* / Fax: 61 *(2193-9645)*/ E-mail: *(ENA@oab.org.br)* / www.oab.org.br

Polo	Cursos	Tipo de banca	nº de bancas previstas	nº de defesas
Manaus – AM	Advocacia Trabalhista e Previdenciária	Vídeo	1	1
	Direito Imobiliário, Urbanístico, Registral e Notarial		1	1
	Direito Eleitoral		1	1
	Direito Processual Civil: Novo CPC		3	3
Belém – PA	Advocacia Trabalhista e Previdenciária	Presencial	6	6
	Direito Imobiliário, Urbanístico, Registral e Notarial		1	1
	Direito Eleitoral		2	2
	Direito Processual Civil: Novo CPC		2	2
São Luís – MA	Advocacia Trabalhista e Previdenciária	Presencial	3	3
	Direito Imobiliário, Urbanístico, Registral e Notarial		3	2
	Direito Eleitoral		0	0
	Direito Processual Civil: Novo CPC		0	0
Goiânia – GO	Advocacia Trabalhista e Previdenciária	Presencial	2	2
	Direito Imobiliário, Urbanístico, Registral e Notarial		5	5
	Direito Eleitoral		0	0
	Direito Processual Civil: Novo CPC		4	4
CASO ESPECIAL (PROVA + TCC)				
Fortaleza – CE	Advocacia Trabalhista e Previdenciária	Presencial	1	1
	Direito Eleitoral		1	1
Brasília – DF	Direito Imobiliário, Urbanístico, Registral e Notarial	Presencial	1	0
	Direito Eleitoral		1	0
Total de alunos que defenderam o TCC em março, abril e maio de 2017			**Previstas**	**Defendidas**
			325	**297**

Fonte: Assessoria para Educação a Distância (AEaD) da UNISC em 20/06/2017.

Conselho Federal da Ordem dos Advogados do Brasil – *(Assessoria da Escola Nacional de Advocacia)*
SAUS Quadra 05 Lote 01 Bloco "M" – Brasília/DF – Brasil – CEP: 70070-939
Tel: 61 *(2193-9651)* / Fax: 61 *(2193-9645)*/ E-mail: *(ENA@oab.org.br)* / www.oab.org.br

No dia 18 de agosto de 2017, foram realizadas provas presenciais dos cursos Advocacia Imobiliária, Urbanística, Registral e Notarial; Advocacia Trabalhista e Previdenciária; Direito Eleitoral; e Direito Processual Civil, em 15 locais diferentes.

As provas aconteceram na ENA, em Brasília/DF, e nas ESA's de: Salvador/BA; Fortaleza/CE; São Luís/MA; Belo Horizonte/MG; Recife/PE; Curitiba/PR; Rio de Janeiro/RJ; Porto Alegre/RS; Florianópolis/SC; e São Paulo/SP. E nos campi da UNISC em: Capão da Canoa; Montenegro; Santa Cruz do Sul; e Sobradinho, todos no Rio Grande do Sul.

8.3.1 Registros das Avaliações Presenciais – Prova Presencial do dia 18/08/2017

Prova em Brasília/DF

Prova em São Paulo/SP

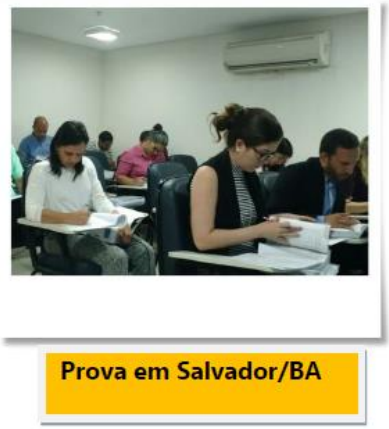

Prova em Salvador/BA

Prova no Rio de Janeiro/RJ

Prova em Florianópolis/SC

Conselho Federal da Ordem dos Advogados do Brasil – *(Assessoria da Escola Nacional de Advocacia)*
SAUS Quadra 05 Lote 01 Bloco "M" – Brasília/DF – Brasil – CEP: 70070-939
Tel: 61 *(2193-9651)* / Fax: 61 *(2193-9645)*/ E-mail: *(ENA@oab.org.br)* / www.oab.org.br

8.3.2 Quadro geral de alunos presentes por polo e por curso – Prova Presencial do dia 18/08/2017

QUADRO GERAL DE ESTUDANTES PRESENTES POR CURSO - PROVAS 18/08/2017				
CURSO	Nº ESTUDANTES	Nº DE ESTUDANTES PRESENTES	PERCENTUAL DE PRESENTES	PERCENTUAL DE AUSENTES
Advocacia Imobiliária, Urbanística, Registral e Notarial - ENA	70	56	80%	20%
Advocacia Trabalhista e Previdenciária - ENA	72	61	85%	15%
Direito Eleitoral - ENA	1	1	100%	0%
Direito Processual Civil - ENA	43	33	77%	23%
TOTAL	186	151	81%	19%

QUADRO DE ESTUDANTES PRESENTES POR POLO - PROVAS 18/08/2017						
POLOS	Nº ESTUDANTES	Nº DE ESTUDANTES PRESENTES	PERCENTUAL DE PRESENTES	PERCENTUAL DE AUSENTES	MÉDIA DE PARTICIPAÇÃO NO POLO	
POLO BELO HORIZONTE					PRESENTES	AUSENTES
Advocacia Imobiliária, Urbanística, Registral e Notarial	7	6	86%	14%	83%	17%
Advocacia Trabalhista e Previdenciária	4	3	75%	25%		
Direito Processual Civil	1	1	100%	0%		
TOTAL BELO HORIZONTE	12	10				
POLO BRASÍLIA					PRESENTES	AUSENTES
Advocacia Imobiliária, Urbanística, Registral e Notarial	10	8	80%	20%	80%	20%
Advocacia Trabalhista e Previdenciária	5	4	80%	20%		
Direito Processual Civil	5	4	80%	20%		
TOTAL BRASÍLIA	20	16				
POLO CURITIBA					PRESENTES	AUSENTES
Advocacia Imobiliária, Urbanística, Registral e Notarial	7	5	71%	29%	76%	24%
Advocacia Trabalhista e Previdenciária	7	5	71%	29%		
Direito Processual Civil	7	6	86%	14%		
TOTAL CURITIBA	21	16				
POLO FLORIANÓPOLIS					PRESENTES	AUSENTES
Advocacia Imobiliária, Urbanística, Registral e Notarial	7	7	100%	0%	93%	7%
Advocacia Trabalhista e Previdenciária	5	5	100%	0%		
Direito Processual Civil	2	1	50%	50%		
TOTAL FLORIANÓPOLIS	14	13				
POLO FORTALEZA					PRESENTES	AUSENTES
Advocacia Imobiliária, Urbanística, Registral e Notarial	4	3	75%	25%	88%	13%
Advocacia Trabalhista e Previdenciária	3	4	133%	0%		
Direito Processual Civil	1	0	0%	100%		
TOTAL FORTALEZA	8	7				
POLO PORTO ALEGRE					PRESENTES	AUSENTES
Advocacia Imobiliária, Urbanística, Registral e Notarial	2	2	100%	0%	80%	20%
Advocacia Trabalhista e Previdenciária	8	6	75%	25%		
Direito Processual Civil	5	4	80%	20%		
TOTAL PORTO ALEGRE	15	12				
POLO RECIFE					PRESENTES	AUSENTES
Advocacia Imobiliária, Urbanística, Registral e Notarial	3	3	100%	0%	100%	0%
Advocacia Trabalhista e Previdenciária	3	3	100%	0%		
TOTAL RECIFE	6	6				
POLO RIO DE JANEIRO					PRESENTES	AUSENTES
Advocacia Imobiliária, Urbanística, Registral e Notarial	7	4	57%	43%	77%	23%
Advocacia Trabalhista e Previdenciária	3	3	100%	0%		
Direito Processual Civil	3	3	100%	0%		
TOTAL RIO DE JANEIRO	13	10				
POLO SALVADOR					PRESENTES	AUSENTES
Advocacia Imobiliária, Urbanística, Registral e Notarial	4	3	75%	25%	80%	20%
Advocacia Trabalhista e Previdenciária	5	4	80%	20%		
Direito Processual Civil	1	1	100%	0%		
TOTAL SALVADOR	10	8				

Conselho Federal da Ordem dos Advogados do Brasil – *(Assessoria da Escola Nacional de Advocacia)*
SAUS Quadra 05 Lote 01 Bloco "M" – Brasília/DF – Brasil – CEP: 70070-939
Tel: 61 *(2193-9651)* / Fax: 61 *(2193-9645)*/ E-mail: *(ENA@oab.org.br)* / www.oab.org.br

POLO SÃO LUÍS					PRESENTES	AUSENTES
Advocacia Trabalhista e Previdenciária	2	1	50%	50%	67%	33%
Direito Processual Civil	1	1	100%	0%		
TOTAL SÃO LUÍS	3	2				
POLO SÃO PAULO					**PRESENTES**	**AUSENTES**
Advocacia Imobiliária, Urbanística, Registral e Notarial	12	10	83%	17%	74%	26%
Advocacia Trabalhista e Previdenciária	11	8	73%	27%		
Direito Processual Civil	11	7	64%	36%		
TOTAL SÃO PAULO	34	25				
POLO SANTA CRUZ DO SUL					**PRESENTES**	**AUSENTES**
Advocacia Imobiliária, Urbanística, Registral e Notarial	5	5	100%	0%	96%	4%
Advocacia Trabalhista e Previdenciária	14	13	93%	7%		
Direito Eleitoral	1	1	100%	0%		
Direito Processual Civil	4	4	100%	0%		
TOTAL SANTA CRUZ DO SUL	24	23				
POLO CAPÃO DA CANOA					**PRESENTES**	**AUSENTES**
Advocacia Imobiliária, Urbanística, Registral e Notarial	1	0	0%	100%	50%	50%
Advocacia Trabalhista e Previdenciária	1	1	100%	0%		
Direito Processual Civil	2	1	50%	50%		
TOTAL CAPÃO DA CANOA	4	2				
POLO MONTENEGRO					**PRESENTES**	**AUSENTES**
Advocacia Imobiliária, Urbanística, Registral e Notarial	1	0	0%	100%	0%	100%
TOTAL MONTENEGRO	1	0				
POLO SOBRADINHO					**PRESENTES**	**AUSENTES**
Advocacia Trabalhista e Previdenciária	1	1	100%	0%	100%	0%
TOTAL SOBRADINHO	1	1				

No dia 24 de novembro de 2017, foram realizadas provas presenciais dos cursos Advocacia Imobiliária, Urbanística, Registral e Notarial; Advocacia Trabalhista e Previdenciária; Direito Eleitoral; Direito Processual Civil; Advocacia Criminal; e Advocacia Penal Empresarial, em 29 locais diferentes.

As bancas aconteceram na ENA, em Brasília/DF, e nas ESA's de: Belém/PA; Belo Horizonte/MG; Boa Vista/RR; Campo Grande/MS; Cuiabá/MT; Curitiba/PR; Florianópolis/SC; Fortaleza/CE; Goiânia/GO; João Pessoa/PB; Maceió/AL; Manaus/AM; Natal/RN; Palmas/TO; Porto Alegre/RS; Porto Velho/RO; Recife/PE; Rio de Janeiro/RJ; Salvador/BA; São Luís/MA; São Paulo/SP; Teresina/PI; e Vitória/ES. E nos campi da UNISC em: Capão da Canoa; Montenegro; Santa Cruz do Sul; Sobradinho; e Venâncio Aires, todos no Rio Grande do Sul.

Conselho Federal da Ordem dos Advogados do Brasil – *(Assessoria da Escola Nacional de Advocacia)*
SAUS Quadra 05 Lote 01 Bloco "M" – Brasília/DF – Brasil – CEP: 70070-939
Tel: 61 *(2193-9651)* / Fax: 61 *(2193-9645)*/ E-mail: *(ENA@oab.org.br)* / www.oab.org.br

8.4.1 Registros das Avaliações Presenciais – Prova Presencial do dia 24/11/2017

Prova em Brasília/DF

Prova em Belo Horizonte/MG

Prova em São Paulo/SP

Prova no Rio de Janeiro/RJ

Conselho Federal da Ordem dos Advogados do Brasil – *(Assessoria da Escola Nacional de Advocacia)*
SAUS Quadra 05 Lote 01 Bloco "M" – Brasília/DF – Brasil – CEP: 70070-939
Tel: 61 *(2193-9651)* / Fax: 61 *(2193-9645)*/ E-mail: *(ENA@oab.org.br)* / www.oab.org.br

8.4.2 Quadro geral de alunos presentes por polo e por curso – Prova Presencial do dia 24/11/2017

QUADRO GERAL DE ESTUDANTES PRESENTES POR CURSO - PROVAS 24/11/2017				
CURSO	Nº ESTUDANTES	Nº DE ESTUDANTES PRESENTES	PERCENTUAL DE PRESENTES	PERCENTUAL DE AUSENTES
Advocacia Imobiliária, Urbanística, Registral e Notarial	103	68	66%	34%
Advocacia Trabalhista e Previdenciária	103	81	79%	21%
Direito Eleitoral	15	9	60%	40%
Direito Processual Civil	55	42	76%	24%
Advocacia Criminal	12	9	75%	25%
Advocacia Penal Empresarial	10	5	50%	50%
TOTAL	**298**	**214**	**72%**	**28%**

QUADRO DE ESTUDANTES PRESENTES POR POLO - PROVAS 24/11/2017

POLOS ENA	Nº ESTUDANTES	Nº DE ESTUDANTES PRESENTES	PERCENTUAL DE PRESENTES	PERCENTUAL DE AUSENTES	MÉDIA DE PARTICIPAÇÃO NO POLO	
POLO BELÉM/PA					PRESENTES	AUSENTES
Advocacia Imobiliária, Urbanística, Registral e Notarial	1	1	100%	0%	60%	40%
Advocacia Trabalhista e Previdenciária	4	2	50%	50%		
TOTAL MACEIO	**5**	**3**				
POLO BELO HORIZONTE/MG					PRESENTES	AUSENTES
Advocacia Imobiliária, Urbanística, Registral e Notarial	9	7	78%	22%	75%	25%
Advocacia Trabalhista e Previdenciária	2	1	50%	50%		
Direito Eleitoral	1	1	100%	0%		
TOTAL BELO HORIZONTE	**12**	**9**				
POLO BOA VISTA/RR					PRESENTES	AUSENTES
Advocacia Imobiliária, Urbanística, Registral e Notarial	1	1	100%	0%	100%	0%
TOTAL BOA VISTA	**1**	**1**				
POLO BRASÍLIA					PRESENTES	AUSENTES
Advocacia Criminal	2	2	100%	0%	79%	21%
Advocacia Imobiliária, Urbanística, Registral e Notarial	8	6	75%	25%		
Advocacia Penal Empresarial	2	1	50%	50%		
Advocacia Trabalhista e Previdenciária	5	5	100%	0%		
Direito Eleitoral	2	0	0%	100%		
Direito Processual Civil	9	8	89%	11%		
TOTAL BRASÍLIA	**28**	**22**				
POLO CAMPO GRANDE/MS					PRESENTES	AUSENTES
Advocacia Criminal	1	1	100%	0%	75%	25%
Advocacia Imobiliária, Urbanística, Registral e Notarial	1	0	0%	100%		
Advocacia Trabalhista e Previdenciária	1	1	100%	0%		
Direito Processual Civil	1	1	100%	0%		
TOTAL CAMPO GRANDE	**4**	**3**				
POLO CUIABÁ/MT					PRESENTES	AUSENTES
Advocacia Imobiliária, Urbanística, Registral e Notarial	1	1	100%	0%	100%	0%
Direito Processual Civil	1	1	100%	0%		
TOTAL CUIABÁ	**2**	**2**				
POLO CURITIBA/PR					PRESENTES	AUSENTES
Advocacia Imobiliária, Urbanística, Registral e Notarial	11	9	82%	18%	72%	28%
Advocacia Penal Empresarial	1	0	0%	100%		
Advocacia Trabalhista e Previdenciária	14	11	79%	21%		
Direito Eleitoral	2	1	50%	50%		
Direito Processual Civil	4	2	50%	50%		
TOTAL CURITIBA	**32**	**23**				
POLO FLORIANÓPOLIS/SC					PRESENTES	AUSENTES
Advocacia Imobiliária, Urbanística, Registral e Notarial	12	7	58%	42%	71%	29%
Advocacia Trabalhista e Previdenciária	7	6	86%	14%		
Advocacia Penal Empresarial	1	1	100%	0%		
Direito Processual Civil	1	1	100%	0%		
TOTAL FLORIANÓPOLIS	**21**	**15**				

Conselho Federal da Ordem dos Advogados do Brasil – *(Assessoria da Escola Nacional de Advocacia)*
SAUS Quadra 05 Lote 01 Bloco "M" – Brasília/DF – Brasil – CEP: 70070-939
Tel: 61 *(2193-9651)* / Fax: 61 *(2193-9645)*/ E-mail: *(ENA@oab.org.br)* / www.oab.org.br

POLO FORTALEZA/CE					PRESENTES	AUSENTES
Advocacia Criminal	1	1	100%	0%	70%	30%
Advocacia Imobiliária, Urbanística, Registral e Notarial	2	2	100%	0%		
Advocacia Penal Empresarial	1	0	0%	100%		
Advocacia Trabalhista e Previdenciária	5	3	60%	0%		
Direito Processual Civil	1	1	100%	0%		
TOTAL FORTALEZA	**10**	**7**				
POLO GOIANIA/GO					**PRESENTES**	**AUSENTES**
Advocacia Trabalhista e Previdenciária	5	3	60%	40%	71%	29%
Direito Processual Civil	2	2	100%	0%		
TOTAL GOIANIA	**7**	**5**				
POLO JOÃO PESSOA/PB					**PRESENTES**	**AUSENTES**
Advocacia Trabalhista e Previdenciária	1	1	100%	0%	100%	0%
TOTAL JOÃO PESSOA	**1**	**1**				
POLO MACEIO/AL					**PRESENTES**	**AUSENTES**
Advocacia Trabalhista e Previdenciária	1	0	0%	100%	50%	50%
Direito Processual Civil	1	1	100%	0%		
TOTAL MACEIO	**2**	**1**				
POLO MANAUS/AM					**PRESENTES**	**AUSENTES**
Advocacia Trabalhista e Previdenciária	2	2	100%	0%	100%	0%
TOTAL MANAUS	**2**	**2**				
POLO NATAL/RN					**PRESENTES**	**AUSENTES**
Advocacia Trabalhista e Previdenciária	1	1	100%	0%	100%	0%
Direito Processual Civil	2	2	100%	0%		
TOTAL NATAL	**3**	**3**				
POLO PALMAS/TO					**PRESENTES**	**AUSENTES**
Advocacia Imobiliária, Urbanística, Registral e Notarial	3	2	67%	33%	75%	25%
Advocacia Trabalhista e Previdenciária	1	1	100%	0%		
TOTAL PALMAS	**4**	**3**				
POLO PORTO ALEGRE/RS					**PRESENTES**	**AUSENTES**
Advocacia Criminal	1	0	0%	100%	78%	22%
Advocacia Imobiliária, Urbanística, Registral e Notarial	5	5	100%	0%		
Advocacia Trabalhista e Previdenciária	8	5	63%	38%		
Direito Eleitoral	2	1	50%	50%		
Direito Processual Civil	7	7	100%	0%		
TOTAL PORTO ALEGRE	**23**	**18**				
POLO PORTO VELHO/RO					**PRESENTES**	**AUSENTES**
Advocacia Criminal	1	1	100%	0%	100%	0%
Advocacia Imobiliária, Urbanística, Registral e Notarial	1	1	100%	0%		
Direito Eleitoral	1	1	100%	0%		
TOTAL MACEIO	**3**	**3**				
POLO RECIFE/PE					**PRESENTES**	**AUSENTES**
Advocacia Imobiliária, Urbanística, Registral e Notarial	4	1	25%	75%	58%	42%
Advocacia Penal Empresarial	1	1	100%	0%		
Advocacia Trabalhista e Previdenciária	3	3	100%	0%		
Direito Eleitoral	2	1	50%	50%		
Direito Processual Civil	2	1	50%	50%		
TOTAL RECIFE	**12**	**7**				
POLO RIO DE JANEIRO/RJ					**PRESENTES**	**AUSENTES**
Advocacia Imobiliária, Urbanística, Registral e Notarial	7	4	57%	43%	59%	41%
Advocacia Penal Empresarial	2	1	50%	50%		
Advocacia Trabalhista e Previdenciária	4	4	100%	0%		
Direito Eleitoral	1	0	0%	100%		
Direito Processual Civil	3	1	33%	67%		
TOTAL RIO DE JANEIRO	**17**	**10**				
POLO SALVADOR/BA					**PRESENTES**	**AUSENTES**
Advocacia Imobiliária, Urbanística, Registral e Notarial	4	4	100%	0%	86%	14%
Advocacia Penal Empresarial	2	1	50%	50%		
Advocacia Trabalhista e Previdenciária	2	2	100%	0%		
Direito Processual Civil	5	4	80%	20%		
Direito Eleitoral	1	1	100%	0%		
TOTAL SALVADOR	**14**	**12**				

Conselho Federal da Ordem dos Advogados do Brasil – *(Assessoria da Escola Nacional de Advocacia)*
SAUS Quadra 05 Lote 01 Bloco "M" – Brasília/DF – Brasil – CEP: 70070-939
Tel: 61 *(2193-9651)* / Fax: 61 *(2193-9645)*/ E-mail: *(ENA@oab.org.br)* / www.oab.org.br

POLO SÃO LUÍS/MA					PRESENTES	AUSENTES
Advocacia Imobiliária, Urbanística, Registral e Notarial	1	0	0%	100%	60%	40%
Advocacia Trabalhista e Previdenciária	3	3	100%	0%		
Direito Processual Civil	1	0	0%	100%		
TOTAL SÃO LUÍS	5	3				
POLO SÃO PAULO/SP					PRESENTES	AUSENTES
Advocacia Criminal	3	2	67%	33%	55%	45%
Advocacia Imobiliária, Urbanística, Registral e Notarial	9	5	56%	44%		
Advocacia Trabalhista e Previdenciária	11	6	55%	45%		
Direito Processual Civil	6	3	50%	50%		
TOTAL SÃO PAULO	29	16				
POLO TERESINA/PI					PRESENTES	AUSENTES
Advocacia Imobiliária, Urbanística, Registral e Notarial	3	3	100%	0%	100%	0%
Advocacia Trabalhista e Previdenciária	1	1	100%	0%		
Direito Processual Civil	1	1	100%	0%		
TOTAL SÃO LUÍS	5	5				
POLO VITÓRIA/ES					PRESENTES	AUSENTES
Advocacia Imobiliária, Urbanística, Registral e Notarial	1	0	0%	100%	67%	33%
Advocacia Trabalhista e Previdenciária	1	1	100%	0%		
Direito Processual Civil	1	1	100%	0%		
TOTAL VITÓRIA	3	2				
POLO SANTA CRUZ DO SUL/RS					PRESENTES	AUSENTES
Advocacia Criminal	3	2	67%	33%	85%	15%
Advocacia Imobiliária, Urbanística, Registral e Notarial	6	5	83%	17%		
Advocacia Penal Empresarial	1	1	100%	0%		
Advocacia Trabalhista e Previdenciária	19	17	89%	11%		
Direito Eleitoral	3	3	100%	0%		
Direito Processual Civil	7	5	71%	29%		
TOTAL SANTA CRUZ DO SUL	39	33				
POLO CAPÃO DA CANOA/RS					PRESENTES	AUSENTES
Advocacia Trabalhista e Previdenciária	1	1	100%	0%	100%	0%
TOTAL CAPÃO DA CANOA	1	1				
POLO MONTENEGRO/RS					PRESENTES	AUSENTES
Advocacia Imobiliária, Urbanística, Registral e Notarial	2	1	50%	50%	50%	50%
TOTAL MONTENEGRO	2	1				
POLO SOBRADINHO/RS					PRESENTES	AUSENTES
Advocacia Imobiliária, Urbanística, Registral e Notarial	1	1	100%	0%	100%	0%
TOTAL SOBRADINHO	1	1				
POLO VENÂNCIO AIRES/RS					PRESENTES	AUSENTES
Advocacia Imobiliária, Urbanística, Registral e Notarial	2	2	100%	0%	100%	0%
Advocacia Trabalhista e Previdenciária	1	1	100%	0%		
TOTAL VENÂNCIO AIRES	3	3				

Nos meses de outubro e novembro de 2017, foram realizadas as bancas presenciais de defesa de TCC dos cursos Advocacia Trabalhista e Previdenciária; Advocacia Imobiliária, Urbanística, Registral e Notarial; e Direito Processual Civil, em 17 locais diferentes.

As bancas aconteceram na ENA, em Brasília/DF, e nas ESA's de: Belo Horizonte/MG; Curitiba/PR; Florianópolis/SC; Fortaleza/CE; Manaus/AM; Porto Alegre/RS; Recife/PE; Rio de Janeiro/RJ; Salvador/BA; São Luís/MA; e São Paulo/SP. E nos campi da UNISC em: Capão da Canoa; Montenegro; Santa Cruz do Sul; Sobradinho; e Venâncio Aires, todos no Rio Grande do Sul.

Conselho Federal da Ordem dos Advogados do Brasil – *(Assessoria da Escola Nacional de Advocacia)*
SAUS Quadra 05 Lote 01 Bloco "M" – Brasília/DF – Brasil – CEP: 70070-939
Tel: 61 *(2193-9651)* / Fax: 61 *(2193-9645)*/ E-mail: *(ENA@oab.org.br)* / www.oab.org.br

8.5.1 Registros das Bancas – Defesa de TCC

Prof. Bruno Queiroz, Profª. Denise Bittencourt Friedrich e Prof. Kennedy Linhares, acompanharam as bancas de Fortaleza/CE.

Prof. Vinícius Depra e Profª. Patrícia Reusch, acompanharam as bancas por vídeo de Curitiba/PR.

Prof. Maurício Antonacci Krieger, Profª. Tais Ramos, Profª. Denise Bittencourt Friedrich, Profª. Grace Kellen Freitas e Prof. Eduardo Calatayud, acompanharam as bancas em São Paulo/SP.

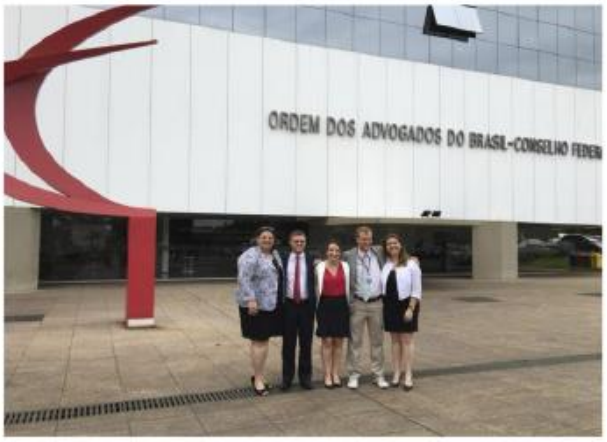

Profª. Aline Cella, Prof. Cássio Arend, Profª. Cleize Kohls, Prof. Maurício Antonacci Krieger e Profª. Karina Meneghetti Bendler, acompanharam as bancas em Brasília/DF.

Conselho Federal da Ordem dos Advogados do Brasil – *(Assessoria da Escola Nacional de Advocacia)*
SAUS Quadra 05 Lote 01 Bloco "M" – Brasília/DF – Brasil – CEP: 70070-939
Tel: 61 *(2193-9651)* / Fax: 61 *(2193-9645)*/ E-mail: *(ENA@oab.org.br)* / www.oab.org.br

8.5.2 Quadro geral de alunos presentes por polo e por curso – Bancas de outubro e novembro de 2017

Quadro Geral de Alunos que defenderam TCC em Outubro/Novembro 2017					
Polo	Cursos	Data	Tipo de banca	nº de bancas previstas	nº de defesas
Belo Horizonte/MG	Advocacia Trabalhista e Previdenciária	06/11/2017	Presencial	4	4
	Advocacia Imobiliária, Urbanística, Registral e Notarial			9	9
	Direito Processual Civil			2	2
Brasília/DF	Advocacia Trabalhista e Previdenciária	22/11/2017 23/11/2017	Presencial	6	6
	Advocacia Imobiliária, Urbanística, Registral e Notarial			3	3
	Direito Processual Civil			13	13
Capão da Canoa/RS	Advocacia Trabalhista e Previdenciária	31/10/2017	Presencial	2	2
	Direito Processual Civil			1	1
Curitiba/PR	Direito Processual Civil	21/11/2017	Vídeo	3	3
Florianópolis/SC	Advocacia Trabalhista e Previdenciária	07/11/2017 08/11/2017	Vídeo	2	2
	Advocacia Imobiliária, Urbanística, Registral e Notarial			9	9
	Direito Processual Civil			1	1
Fortaleza/CE	Advocacia Trabalhista e Previdenciária	09/11/2017	Presencial	2	2
	Advocacia Imobiliária, Urbanística, Registral e Notarial			1	1
	Direito Processual Civil			2	2
Manaus/AM	Advocacia Trabalhista e Previdenciária	28/11/2017	Vídeo	1	1
	Direito Processual Civil			1	1
Montenegro/RS	Advocacia Trabalhista e Previdenciária	30/10/2017	Presencial	3	3
	Advocacia Imobiliária, Urbanística, Registral e Notarial			3	3
Porto Alegre/RS	Advocacia Trabalhista e Previdenciária	06/11/2017	Presencial	10	10
	Advocacia Imobiliária, Urbanística, Registral e Notarial			3	3
	Direito Processual Civil			7	7
Recife/PE	Advocacia Trabalhista e Previdenciária	07/11/2017 08/11/2017	Presencial	2	2
	Advocacia Imobiliária, Urbanística, Registral e Notarial			4	4
	Direito Processual Civil			3	3
Rio de Janeiro/RJ	Advocacia Trabalhista e Previdenciária	07/11/2017	Presencial	1	1
	Advocacia Imobiliária, Urbanística, Registral e Notarial			1	1
	Direito Processual Civil			2	2
Salvador/BA	Advocacia Trabalhista e Previdenciária	06/11/2017	Presencial	3	2
	Advocacia Imobiliária, Urbanística, Registral e Notarial			3	3
	Direito Processual Civil			1	1
Santa Cruz do Sul/RS	Advocacia Trabalhista e Previdenciária	30/10/2017	Presencial	13	13
	Advocacia Imobiliária, Urbanística, Registral e Notarial			5	5
	Direito Processual Civil			6	6
São Luís/MA	Advocacia Imobiliária, Urbanística, Registral e Notarial	10/11/2017	Presencial	1	0
	Direito Processual Civil			1	1
São Paulo/SP	Advocacia Trabalhista e Previdenciária	30/11/2017	Presencial	8	7
	Advocacia Imobiliária, Urbanística, Registral e Notarial			7	7
	Direito Processual Civil			4	4
Sobradinho/RS	Advocacia Trabalhista e Previdenciária	09/11/2017	Presencial	1	1
	Advocacia Imobiliária, Urbanística, Registral e Notarial			1	1
Venâncio Aires/RS	Advocacia Trabalhista e Previdenciária	01/11/2017	Presencial	1	1
Total de estudantes que defenderam o TCC em Outubro e Novembro de 2017				Previstas	Defendidas
				156	153
Fonte: Assessoria para Educação a Distância (AEaD) da UNISC em 06/12/2017.					

Conselho Federal da Ordem dos Advogados do Brasil – *(Assessoria da Escola Nacional de Advocacia)*
SAUS Quadra 05 Lote 01 Bloco "M" – Brasília/DF – Brasil – CEP: 70070-939
Tel: 61 *(2193-9651)* / Fax: 61 *(2193-9645)*/ E-mail: *(ENA@oab.org.br)* / www.oab.org.br

8.6 Quadro geral / resumo dos momentos presencias com Polos – Prova e Banca

Quadro geral dos momentos presenciais - Prova e Defesa de TCC				
Turmas / Entradas	Data da Prova	Período de Orientações	Período de Defesa de TCC	Polos
15/04/2015 06/05/2015 20/05/2015	11/06/2016	Junho / Dezembro 2016	Março / Maio 2017	**26 polos:** Aracaju/SE; Belém/PA; Belo Horizonte/MG; Brasília/DF; Cuiabá/MT; Curitiba/PR; Florianópolis/SC; Fortaleza/CE; Goiânia/GO; Maceió/AL; Manaus/AM; Natal/RN; Palmas/TO; Porto Alegre/RS; Recife/PE; Rio de Janeiro/RJ; Salvador/BA; São Luís/MA; São Paulo/SP; Teresina/PI; Vitória/ES; Santa Cruz do Sul/RS; Capão da Canoa/RS; Montenegro/RS; Sobradinho/RS; e Venâncio Aires/RS.
25/11/2015 16/03/2016 30/03/2016	19/05/2017	Março / Setembro 2017	Outubro / Dezembro 2017	**16 polos:** Belo Horizonte/MG; Brasília/DF; Curitiba/PR; Florianópolis/SC; Fortaleza/CE; Porto Alegre/RS; Recife/PE; Rio de Janeiro/RJ; Salvador/BA; São Luís/MA; São Paulo/SP; Santa Cruz do Sul/RS; Capão da Canoa/RS; Montenegro/RS; Sobradinho/RS; e Venâncio Aires/RS.
15/06/2016	18/08/2017	Agosto 2017 / Março 2018	Março / Abril 2018	**16 polos:** Belo Horizonte/MG; Brasília/DF; Curitiba/PR; Florianópolis/SC; Fortaleza/CE; Porto Alegre/RS; Recife/PE; Rio de Janeiro/RJ; Salvador/BA; São Luís/MA; São Paulo/SP; Santa Cruz do Sul/RS; Capão da Canoa/RS; Montenegro/RS; Sobradinho/RS; e Venâncio Aires/RS.
24/08/2016	24/11/2017	Novembro 2017 / Julho 2018	Agosto / Setembro 2018	**32 polos:** Aracaju/SE; Belém/PA; Belo Horizonte/MG; Boa Vista/RR; Brasília/DF; Campo Grande/MS; Cuiabá/MT; Curitiba/PR; Florianópolis/SC; Fortaleza/CE; Goiânia/GO; João Pessoa/PB; Macapá/AP; Maceió/AL; Manaus/AM; Natal/RN; Palmas/TO; Porto Alegre/RS; Porto Velho/RO; Recife/PE; Rio Branco/AC; Rio de Janeiro/RJ; Salvador/BA; São Luís/MA; São Paulo/SP; Teresina/PI; Vitória/ES; Santa Cruz do Sul/RS; Capão da Canoa/RS; Montenegro/RS; Sobradinho/RS; e Venâncio Aires/RS.
16/11/2016		Março / Agosto 2018	Setembro / Outubro 2018	
19/04/2017 14/06/2017	15/06/2018	Junho / Dezembro 2018	Março / Abril 2019	**32 polos:** Aracaju/SE; Belém/PA; Belo Horizonte/MG; Boa Vista/RR; Brasília/DF; Campo Grande/MS; Cuiabá/MT; Curitiba/PR; Florianópolis/SC; Fortaleza/CE; Goiânia/GO; João Pessoa/PB; Macapá/AP; Maceió/AL; Manaus/AM; Natal/RN; Palmas/TO; Porto Alegre/RS; Porto Velho/RO; Recife/PE; Rio Branco/AC; Rio de Janeiro/RJ; Salvador/BA; São Luís/MA; São Paulo/SP; Teresina/PI; Vitória/ES; Santa Cruz do Sul/RS; Capão da Canoa/RS; Montenegro/RS; Sobradinho/RS; e Venâncio Aires/RS.
Fonte: Assessoria para Educação a Distância (AEaD) da UNISC em 06/12/2017.				

A ENA também auxiliou na organização das eleições para Reitor e Vice-Reitor da UNISC, no período de 06 a 08/11/2017, em quatro diferentes polos: São Paulo, Santa Cruz do Sul, Brasília e Porto Alegre. Além do apoio na realização nos outros estados, foi concedido espaço e estrutura completa, em 07/11/2017, no Edifício OAB - Centro Cultural Evandro Lins e Silva - Plenário Alberto Simonetti - Subsolo, em Brasília, para recepcionar os estudantes da pós-graduação que puderam exercer seu direito ao voto.

No que tange aos repasses, o acordado é de que o CFOAB/ENA receba 15% (quinze por cento) incidente sobre as mensalidades efetivamente quitadas. Em 2015, abriu-se a possibilidade de as ESA's aderirem ao Convênio e, atualmente, 8 (oito) Escolas fizeram essa opção, quais sejam: Amazonas; Bahia; Ceará; Piauí; Rio Grande do Sul; Roraima; Sergipe e Tocantins. Nestes casos, o repasse ficou da seguinte forma: o CFOAB/ENA cedeu à ESA 10% (dez por cento) incidente sobre as mensalidades efetivamente recebidas e ficou, apenas, com 5% (cinco por cento). Outra alteração feita

Conselho Federal da Ordem dos Advogados do Brasil – *(Assessoria da Escola Nacional de Advocacia)*
SAUS Quadra 05 Lote 01 Bloco "M" – Brasília/DF – Brasil – CEP: 70070-939
Tel: 61 *(2193-9651)* / Fax: 61 *(2193-9645)*/ E-mail: *(ENA@oab.org.br)* / www.oab.org.br

no ano de 2015, foi a concessão do desconto especial de 15% (quinze por cento) para todos os(as) jovens advogados(as), com até 5 (cinco) anos de registro na OAB, que se inscreverem em qualquer curso oferecido, via parceria. Nesta situação, o abatimento é custeado da seguinte forma: 5% custeado pela APESC/UNISC e 10% retirado do repasse de 15% do CFOAB/ENA.

Segue quadro demonstrativo dos valores repassados, por curso, ao CFOAB, de setembro/2015 a outubro/2017:

DATA DE PAGAMENTO	PERÍODO DE REPASSE	TOTAL	620.166 PÓS EM ADVOCACIA TRABALHISTA E PREVIDENCIARIA EAD EDIÇÃO 2016/1	620.171 PÓS EM DIREITO ELEITORAL EAD EDIÇÃO 2016/1	620.188 PÓS EM DIREITO IMOBILIÁRIO / URBANÍSTICO / REGISTRAL E NOTARIAL EAD EDIÇÃO 2016/1	620.188 PÓS EM DIREITO PROCESSUAL CIVIL - NOVO CPC EAD EDIÇÃO 2016/1	622.524 PÓS EM DIREITO PROCESSUAL CIVIL - NOVO CPC EAD EDIÇÕES 2016/2 2016/2, 2017/1	622.608 PÓS EM ADVOCACIA TRABALHISTA E PREVIDENCIARIA EAD EDIÇÕES 2016/2 2016/2, 2017/1	622.607 PÓS EM ADVOCACIA IMOBILIÁRIA / URBANÍSTICA / REGISTRAL E NOTARIAL EAD EDIÇÕES 2016/2 2016/2, 2017/1	624.892 PÓS EM DIREITO ELEITORAL 3A EDIÇÃO EAD EDIÇÕES 2016/2, 2017/1	626.741 PÓS EM ADVOCACIA PENAL EMPRESARIAL EAD EDIÇÕES 2016/2, 2017/1	626.768 PÓS EM ADVOCACIA CRIMINAL - EAD EDIÇÕES 2016/2, 2017/1
21/09/2015	FEVEREIRO A JULHO/15	55.999,15	17.995,59	5.616,09	18.634,69	13.752,78	-	-	-	-	-	-
10/11/2015	AGOSTO E SETEMBRO/15	23.390,85	6.893,54	3.027,20	7.603,94	5.866,17	-	-	-	-	-	-
13/01/2016	OUTUBRO E NOVEMBRO/15	20.060,97	6.091,70	2.216,10	6.831,35	4.921,82	-	-	-	-	-	-
22/02/2016	DEZEMBRO/15 E JANEIRO/16	18.072,78	5.314,15	1.956,07	6.373,50	4.429,06	-	-	-	-	-	-
18/03/2016	FEVEREIRO/15 A JANEIRO/16	63.052,67	15.910,54	7.490,42	21.236,74	18.414,97	-	-	-	-	-	-
18/03/2016	SETEMBRO/15 A JANEIRO/16	10.969,31	-	-	-	-	2.943,65	3.768,16	4.257,50			-
18/03/2016	SETEMBRO/15 A JANEIRO/16	4.873,55	-	-	-	-	2.293,26	999,92	1.580,37			-
13/05/2016	FEVEREIRO E MARCO/2016	34.072,15	5.773,52	1.820,42	6.523,58	5.077,86	4.851,17	5.120,62	4.904,99	-	-	-
13/05/2016	FEVEREIRO E MARCO/2016	17.368,97	2.439,56	1.052,86	2.938,92	2.975,66	2.832,60	2.214,23	2.915,13	-	-	-
29/06/2016	ABRIL E MAIO/16	32.849,94	4.454,39	1.817,37	5.741,85	3.961,90	4.777,75	6.762,04	5.334,63	-	-	-
05/07/2016	ABRIL E MAIO/16	14.860,86	1.720,55	962,62	2.644,72	2.386,47	2.647,75	1.906,09	2.592,66	-	-	-
30/08/2016	JUNHO E JULHO/16	20.686,15	1.662,80	876,75	2.786,70	2.268,95	4.079,80	3.552,44	5.458,71	-	-	-
30/08/2016	JUNHO E JULHO/16	41.519,13	4.363,68	1.633,30	5.922,17	4.027,75	6.822,06	10.035,13	8.715,04	-	-	-
24/10/2016	AGOSTO E SETEMBRO/16	42.529,88	4.076,41	1.309,28	5.216,34	3.420,21	7.699,86	9.421,37	11.386,41	-	-	-
24/10/2016	AGOSTO E SETEMBRO/16	20.006,25	1.427,76	680,70	2.262,18	2.029,61	4.394,16	2.754,94	6.456,90	-	-	-
10/02/2017	OUTUBRO E NOVEMBRO/16	41.608,78	3.899,79	1.222,56	4.812,63	3.136,21	7.332,40	10.200,07	9.972,92	463,75	299,82	268,63
10/02/2017	OUTUBRO E NOVEMBRO/16	20.087,30	1.619,28	806,50	2.332,20	1.786,41	4.099,89	3.036,05	5.986,97	140,00	175,00	105,00
30/03/2017	DEZEMBRO/16 A FEVEREIRO/17	84.694,60	7.712,24	2.842,18	9.640,94	6.241,97	16.676,12	17.292,70	22.288,93	855,23	853,31	290,98
29/05/2017	MARCO E ABRIL/17	57.440,86	3.721,64	1.698,00	6.097,16	3.554,53	11.709,17	12.965,88	14.723,97	1.347,12	835,20	788,19
14/08/2017	MAIO E JUNHO/17	51.099,26	323,17	409,71	791,71	864,31	11.743,41	12.924,98	19.641,43	1.343,24	1.571,26	1.486,04
09/10/2017	JULHO E AGOSTO/17	48.921,59	349,01	158,42	444,18	28,51	11.524,90	11.643,61	20.499,79	1.547,89	1.398,34	1.326,94
30/11/2017	SETEMBRO E OUTUBRO/17	39.257,30	160,25	-	145,36	114,05	9.696,52	10.617,52	15.038,72	1.158,08	1.155,50	1.171,30
		763.422,30	95.909,56	37.596,56	118.980,87	89.259,20	116.124,47	125.215,75	161.755,07	6.855,31	6.288,43	5.437,08

Conselho Federal da Ordem dos Advogados do Brasil – *(Assessoria da Escola Nacional de Advocacia)*
SAUS Quadra 05 Lote 01 Bloco "M" – Brasília/DF – Brasil – CEP: 70070-939
Tel: 61 *(2193-9651)* / Fax: 61 *(2193-9645)*/ E-mail: *(ENA@oab.org.br)* / www.oab.org.br

CONSINTER
Conselho Internacional de Estudos Contemporâneos em Pós-Graduação -

Em 2017, celebramos o Convênio n. 915, entre CFOAB/ENA e CONSINTER – Conselho Internacional de Estudos Contemporâneos em Pós-Graduação. O presente convênio tem por objeto a parceria institucional que possibilitou descontos aos(as) advogados(as) regularmente inscritos na OAB para participação no IV Simpósio Internacional de Direito CONSINTER que foi realizado **entre os dias 4 a 6 de outubro de 2017,** na UNIVERSITAT DE BARCELONA **CONSINTER**.

O CONSINTER também abriu inscrição para submissão de artigos de Professores, Mestres, Doutores e Alunos de Pós-Graduação *Latu e Stricto Sensu*, os quais foram analisados pelos pareceristas do CONSINTER através sistema *double blind review*, sistema que dá credibilidade para a análise dos artigos. Os artigos aprovados serão publicados no Livro ou na Revista do CONSINTER, dos quais alguns foram apresentados oralmente durante a realização do Simpósio da PUC SP proporcionando um intercâmbio cultural entre alunos e professores de diversas instituições de ensino superior nacional e internacional. Aos participantes foram entregues certificados de participação e apresentação, emitido pela Universitat de Barcelona.

Conselho Federal da Ordem dos Advogados do Brasil – *(Assessoria da Escola Nacional de Advocacia)*
SAUS Quadra 05 Lote 01 Bloco "M" – Brasília/DF – Brasil – CEP: 70070-939
Tel: 61 *(2193-9651)* / Fax: 61 *(2193-9645)*/ E-mail: *(ENA@oab.org.br)* / www.oab.org.br

GRAVAÇÕES/ESTÚDIO

TV OAB

AGENDA/2017 GRAVAÇÕES – ESTÚDIO CFOAB/CCELS-1ºandar				
DATA	HORA	CONTATO	CURSO	TEMA
07/02/2017	10 às 12h	**Dra. Estefânia Viveiros**	Entrevista para TV Justiça	Tema acertado no momento da entrevista
21/02/2017	14 às 15h	**Dr. Chico Couto**	Entrevista para TV OAB Justiça	Tema acertado no momento da entrevista
08/03/2017	14h30 às 17:30	**Dr. Norberto Campello**	Entrevista para TV OAB Justiça	Tema acertado no momento da entrevista
14/03/2017	15h00 às 17h00	**Dr. Humberto Adami Santos Júnior**	Entrevista para TV OAB Justiça	Tema acertado no momento da entrevista
20/03/2017	17h00	**Dr. Luiz Cláudio Allemand**	Entrevista para TV OAB Justiça	Tema acertado no momento da entrevista
28/03/2017	16h00	**Dr. Marcello Terto e Silva**	Entrevista para TV OAB Justiça	Tema acertado no momento da entrevista
25/04/2017	15h00	**Dr. Everaldo Patriota**	Entrevista para TV OAB Justiça	Tema acertado no momento da entrevista
10/05/2017	11h00 às 12h00	**Dr. Breno Dias de Paula**	Entrevista para TV OAB Justiça	Panorama Tributário Brasileiro
13/06/2017	14h30 às 16h30	**Dr. André Luis Guimarães Godinho**	Entrevista para TV OAB Justiça	Sociedade de Advogados(as)
26/06/2017	15h	**Dr. Josemar Carmerino**	Entrevista para TV OAB Justiça	Sociedade de Advogados(as)
26/06/2017	16h	**Dr. Tullo Cavallazzi**	Entrevista para TV OAB Justiça	Direito Desportivo
26/06/2017	17h	**Dr. Alexandre Mantovani**	Entrevista para TV OAB Justiça	Advocacia jovem
18/09/2017	**15h**	**Dra. Flávia Brandão Maia Perez**	Entrevista para TV OAB Justiça	Direito de família

Conselho Federal da Ordem dos Advogados do Brasil – *(Assessoria da Escola Nacional de Advocacia)*
SAUS Quadra 05 Lote 01 Bloco "M" – Brasília/DF – Brasil – CEP: 70070-939
Tel: 61 *(2193-9651)* / Fax: 61 *(2193-9645)*/ E-mail: *(ENA@oab.org.br)* / www.oab.org.br

18/09/2017	**15h**	**Dr. Bruno Reis de Figueiredo**	Entrevista para TV OAB Justiça	Direito Sindical
10/10/2017	**8h**	**Dr. Leonardo Accioly**	Entrevista para TV OAB Justiça	Conselho Nacional do Ministério Público
23/10/2017	**13h**	**Dr. Marco Antônio Innocenti**	Entrevista para TV OAB Justiça	-
24/10/2017	**9h**	**Dra. Marina Gadelha**	Entrevista para TV OAB Justiça	Direito Ambiental
27/10/2017	**11h**	**Dr. Valdetário Andrade Monteiro**	Entrevista para TV OAB Justiça	Sistema Carcerário
09/11/2017	**15h00**	**Erick Venâncio Lima**	Entrevista para TV OAB Justiça	Ouvidoria e atuação da OAB
12/12/2017	**8h**	**Dr. Marisvaldo Cortez**	Entrevista para TV OAB Justiça	Atuação da Comissão Nacional de Educação Jurídica do CFOAB.
18/12/2017	**16h**	**Dr. André Godinho**	Entrevista para TV OAB Justiça	Atuação do Conselho Nacional de Justiça - CNJ.

Conselho Federal da Ordem dos Advogados do Brasil – *(Assessoria da Escola Nacional de Advocacia)*
SAUS Quadra 05 Lote 01 Bloco "M" – Brasília/DF – Brasil – CEP: 70070-939
Tel: 61 *(2193-9651)* / Fax: 61 *(2193-9645)*/ E-mail: *(ENA@oab.org.br)* / www.oab.org.br

Convênio CFOAB/UNISC

AGENDA/2017 GRAVAÇÕES – ESTÚDIO CFOAB/CCELS-1ºandar - UNISC							
DATA	HORA	PROFESSOR	CONVÊNIO	GRAVAÇÃO	EQUIPE	CURSO	TEMA
23/02/2017	11h	**Marcos Cavalcanti**	CFOAB/ENA e UNISC	GRAVADORA E1 vídeo	Lucas Veloso e Diego Schueng Siqueira	PÓS-GRADUAÇÃO - DIREITO PROCESSUAL CIVIL	Precedentes e Julgamento de Casos Repetitivos. Julgamento conforme Estado do Processo.
24/02/2017	8h30	**José Augusto Lyra**	CFOAB/ENA e UNISC	GRAVADORA E1 vídeo	Lucas Veloso e Diego Schueng Siqueira	PÓS-GRADUAÇÃO - DIREITO PROCESSUAL CIVIL	Precedentes e Julgamento de Casos Repetitivos.
16/03/2017	14h00	**Naiara de Moraes e Silva**	CFOAB/ENA e UNISC	GRAVADORA E1 vídeo	Lucas Veloso e Diego Schueng Siqueira	PÓS-GRADUAÇÃO - ADVOCACIA TRABALHISTA E PREVIDENCIÁRIA	Benefícios em Espécie II
11/05/2017	9h00	**Victor Guedes Trigueiro**	CFOAB/ENA e UNISC	GRAVADORA E1 vídeo	Lucas Veloso e Diego Schueng Siqueira	PÓS-GRADUAÇÃO - DIREITO PROCESSUAL CIVIL	Recursos. Parte Geral.
18/05/2017	9h00	**Gustavo de Pinho**	CFOAB/ENA e UNISC	GRAVADORA E1 vídeo	Lucas Veloso e Diego Schueng Siqueira	PÓS-GRADUAÇÃO - DIREITO PROCESSUAL CIVIL	Precedentes e Julgamento de Casos Repetitivos.
05/06/2017	14h00	**Rafael Vasconcelos**	CFOAB/ENA e UNISC	GRAVADORA E1 vídeo	Lucas Veloso e Diego Schueng Siqueira	PÓS-GRADUAÇÃO - DIREITO PROCESSUAL CIVIL	Princípios Constitucionais

Conselho Federal da Ordem dos Advogados do Brasil – *(Assessoria da Escola Nacional de Advocacia)*
SAUS Quadra 05 Lote 01 Bloco "M" – Brasília/DF – Brasil – CEP: 70070-939
Tel: 61 *(2193-9651)* / Fax: 61 *(2193-9645)*/ E-mail: *(ENA@oab.org.br)* / www.oab.org.br

Palestras e vídeos - Site ENA

AGENDA/2017 GRAVAÇÕES – ESTÚDIO CFOAB/CCELS-1ºandar - EVENTOS DA ENA e PARCERIA					
DATA	HORA	CONTATO	CONVÊNIO	CURSO	TEMA
01/02/2017	10h	**Dra. Naiara de Moraes e Silva**	ENA	Aula	Estabilidade e FGTS
16/03/2017	10h às 12h	**Dr. Moisés de Souza Coelho Neto**	ENA	Aula	Juizados Especiais Cíveis no Novo CPC
16/03/2017	16h às 18h	**Dr. Daniel Benvenutti**	ENA	Aula	O Constitucionalismo do Direito Civil Atual
28/03/2017	14h às 16h	**Dra. Naiara de Moraes e Silva**	ENA	Aula	Previdenciário - Benefícios por incapacidade
19/06/2017	15h às 18h00	**Dr. Moisés de Souza Coelho Neto**	ENA	Aula	Prazos Processuais no Novo CPC
23/10/2017	10h00 às 13h00	**Dr. José Henrique Mouta**	ENA	Aula	Princípios da Primazia da Resolução de Mérito e Fungibilidade Recursal e Polêmicas em torno da Tutela Provisória.
25/10/2017	8h30 às 12h30	**Juiz Renato Castro**	ENA	Aula	Teoria Geral da Prova e o Novo CPC
30/10/2017	14h00 às 15h30	**Professor Ronaldo Tolentino**	ENA	Aula	Recurso de Revista e Transcendência - Seminário Virtual
30/10/2017	16h00 às 17h00	**Professor João Pedro Ferraz**	ENA	Aula	Função do TST, súmulas e o fim do incidente de uniformização de jurisprudência ou Trabalho autônomo - Seminário Virtual
13/11 e 14/11	19h30 a 21h30	**Gáudio Ribeiro de Paula**	Aula	Aula	Principais pontos da Reforma Trabalhista 3 aulas
04/12, 11/12 e 14/12	19h30 a 21h30	**Gáudio Ribeiro de Paula**	Aula	Aula	Principais pontos da Reforma Trabalhista 3 aulas
11/12/2017	14h30	**Luciana Diniz Nepomuceno**	Aula	Aula	Direito ao Esquecimento

Conselho Federal da Ordem dos Advogados do Brasil – *(Assessoria da Escola Nacional de Advocacia)*
SAUS Quadra 05 Lote 01 Bloco "M" – Brasília/DF – Brasil – CEP: 70070-939
Tel: 61 *(2193-9651)* / Fax: 61 *(2193-9645)*/ E-mail: *(ENA@oab.org.br)* / www.oab.org.br

EVENTOS

Administrativos

- *7ª Reunião Administrativa da ENA*

03 de abril de 2017, às 16 horas, no Edifício Sede do Conselho Federal da OAB, 10º andar, Sala de Reunião do Secretário-Geral, Brasília/DF.

PAUTA

1 **Proposta de Alteração Normativa - Fundo de Integração e Desenvolvimento Assistencial dos Advogados – FIDA e Escola Nacional de Advocacia – ENA.**
2 **Permanência dos Diálogos sobre o Novo Código de Processo Civil e Eleitoral.**
3 **Proposta de Seminário "Diálogos sobre o Processo Penal".**
4 **Evento da Região Nordeste**
5 **Encontro Regional da Região Norte.**
6 **XXIII Encontro da ENA e ESA's.**

- *8ª Reunião Administrativa da ENA*

20 de junho de 2017, às 13h30 horas, no Edifício Sede do Conselho Federal da OAB, 10º andar, Sala de Reunião do Secretário-Geral, Brasília/DF.

PAUTA

1 **Proposta de Alteração Normativa FIDA e ENA – Dr. Leandro Duarte Vasques.**
2 **Projeto de Pós-graduação *lato sensu* em Prática Avançada na Advocacia.**
3 **Mestrado no Uruguai Programa Internacional de Pós-graduação – Montevidéu – Mestrado em Direito das Relações Internacionais e da Integração da América Latina.**
4 **Evento – I Encontro Internacional do Mercosul das Escolas de Advocacia**

Foto da 8ª Reunião Administrativa da ENA, em Brasília/DF, dia 20/06/2017.

Conselho Federal da Ordem dos Advogados do Brasil – *(Assessoria da Escola Nacional de Advocacia)*
SAUS Quadra 05 Lote 01 Bloco "M" – Brasília/DF – Brasil – CEP: 70070-939
Tel: 61 *(2193-9651)* / Fax: 61 *(2193-9645)*/ E-mail: *(ENA@oab.org.br)* / www.oab.org.br

- *XXIII Encontro Nacional das Escolas de Advocacia*

20 de junho de 2017, às 15 horas, Edifício Sede do Conselho Federal da OAB, 7º andar, Salão Nobre, Brasília/DF.

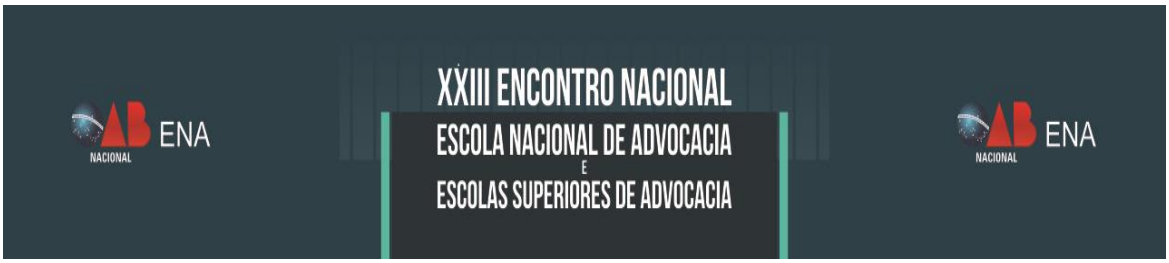

PAUTA

1 **Programa da Pós-graduação de advocacia avançada.**
2 **Encontro Internacional da ENA e das ESA's/Mercosul em Foz do Iguaçu.**
3 **Evento na Conferência Nacional.**
4 **Sugestões e considerações gerais**

Foto do XXIII Encontro Nacional da ENA e das ESA's, em Brasília/DF, dia 20/06/2017.

- *9ª Reunião Administrativa da ENA*

22 de agosto de 2017, às 14h00 horas, no Edifício Sede do Conselho Federal da OAB, 10º andar, Sala de Reunião do Secretário-Geral, Brasília/DF.

PAUTA

1. **Conferência Nacional da Advocacia Brasileira;**
2. **Curso Psiquiatria e Direito;**

Conselho Federal da Ordem dos Advogados do Brasil – *(Assessoria da Escola Nacional de Advocacia)*
SAUS Quadra 05 Lote 01 Bloco "M" – Brasília/DF – Brasil – CEP: 70070-939
Tel: 61 *(2193-9651)* / Fax: 61 *(2193-9645)*/ E-mail: *(ENA@oab.org.br)* / www.oab.org.br

3. **Comunicações e assuntos gerais.**

Foto da 9ª Reunião Administrativa da ENA, em Brasília/DF, dia 22/08/2017.

- *10ª Reunião Administrativa da ENA*

24 de outubro de 2017, às 10h00 horas, no Edifício Sede do Conselho Federal da OAB, 10º andar, Sala de Reunião do Secretário-Geral, Brasília/DF.

PAUTA

1. **XXIII Conferência Nacional da Advocacia Brasileira. – ESTANDE DA ENA;**
2. **Eventos Especiais da ENA;**
3. **Comunicações e assuntos gerais.**

Foto da 10ª Reunião Administrativa da ENA, em Brasília/DF, dia 24/10/2017.

Conselho Federal da Ordem dos Advogados do Brasil – *(Assessoria da Escola Nacional de Advocacia)*
SAUS Quadra 05 Lote 01 Bloco "M" – Brasília/DF – Brasil – CEP: 70070-939
Tel: 61 *(2193-9651)* / Fax: 61 *(2193-9645)*/ E-mail: *(ENA@oab.org.br)* / www.oab.org.br

- *11ª Reunião Administrativa da ENA e XXIV Encontro Nacional da ENA e ESA's.*

28 de novembro de 2017, às 14h50 horas, no Pavilhão de Exposições Anhembi, Evento Especial n. 31, Sala 09, São Paulo/SP.

PAUTA

1. **Pós-Graduação de Prática Avançada na Advocacia;**
2. **Olimpíadas Jurídicas – Paulo Nicholas;**
3. **Júri Simulado Nacional;**
4. **Programação de tarefas para 2018;**
   - **4.1. Encontros Regionais;**
   - **4.2. Convênio da ENA com o CNJ;**
   - **4.3. Encontro Internacional de Escolas de Advocacia do Mercosul;**
   - **4.4. Grupo Kroton;**
   - **4.5. Curso de Direito Eleitoral IDDE (Instituto para Desenvolvimento Democrático);**
   - **4.6. 30 Anos da Constituição Federal;**
   - **4.7. Programação da AASP para 2018.**
5. **Comunicações e assuntos gerais.**

Foto da 11ª Reunião Administrativa da ENA e XXIV Encontro Nacional da ENA e ESA's , em São Paulo, dia 28/11/2017.

Conselho Federal da Ordem dos Advogados do Brasil – *(Assessoria da Escola Nacional de Advocacia)*
SAUS Quadra 05 Lote 01 Bloco "M" – Brasília/DF – Brasil – CEP: 70070-939
Tel: 61 *(2193-9651)* / Fax: 61 *(2193-9645)*/ E-mail: *(ENA@oab.org.br)* / www.oab.org.br

- *Estande da ENA na XXIII Conferência Nacional da Advocacia*

O Estande da ENA na XXIII Conferência Nacional da Advocacia foi uma conquista desta Gestão, visando ao aprimoramento e à divulgação, de forma participativa, do trabalho desenvolvido em todo o Sistema OAB. No referido local, foram realizados sorteios de bolsas de estudo, bem como atendimentos ao público em busca de aperfeiçoamento profissional e planejamento estratégico para escritório e lançamentos de diversos livros e revistas.

Conselho Federal da Ordem dos Advogados do Brasil – *(Assessoria da Escola Nacional de Advocacia)*
SAUS Quadra 05 Lote 01 Bloco "M" – Brasília/DF – Brasil – CEP: 70070-939
Tel: 61 *(2193-9651)* / Fax: 61 *(2193-9645)*/ E-mail: *(ENA@oab.org.br)* / www.oab.org.br

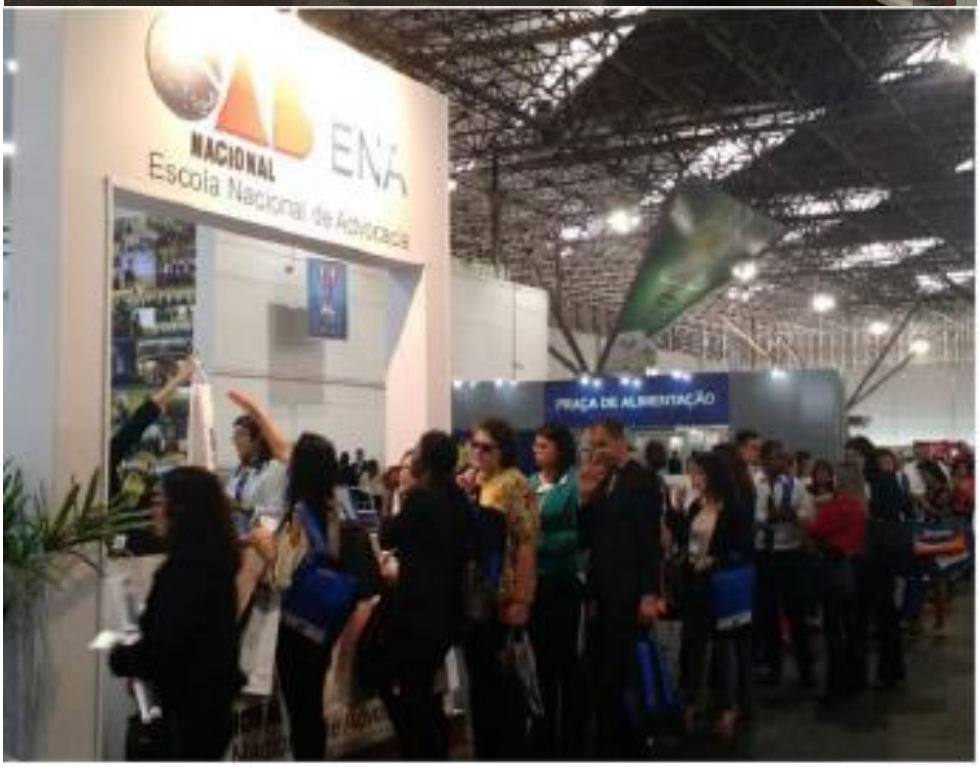

Conselho Federal da Ordem dos Advogados do Brasil – *(Assessoria da Escola Nacional de Advocacia)*
SAUS Quadra 05 Lote 01 Bloco "M" – Brasília/DF – Brasil – CEP: 70070-939
Tel: 61 *(2193-9651)* / Fax: 61 *(2193-9645)*/ E-mail: *(ENA@oab.org.br)* / www.oab.org.br

Notícias de Eventos Administrativos

ENA E UNISC RECEBEM ALUNOS DE PÓS PARA APRESENTAÇÃO DE TRABALHOS DE CONCLUSÃO DE CURSO.

Segunda-feira, 6 de março de 2017 às 11h03

Brasília – Tiveram início na manhã desta segunda-feira (6), em Brasília, a apresentação dos trabalhos de conclusão de curso de alunos das pós-graduações oferecidas pela parceria entre a OAB, por meio da Escola Nacional de Advocacia, e Unisc (Universidade de Santa Cruz do Sul). Alunos de todo o Brasil e intercambistas de países lusófonos participaram.

Para o diretor-geral da ENA, José Alberto Simonetti "o contínuo aperfeiçoamento profissional é essencial na advocacia. A pós-graduação é um passo importante nesta jornada de aprendizado. A OAB Nacional e a ENA se orgulham de poder levar conhecimento a alunos de todo o Brasil por meio de seus cursos à distância".

Conselheira federal pelo DF e membro do conselho consultivo da ENA, Carolina Petrarca deu boas-vindas aos estudantes, frisando a importância do momento. "A finalização de uma etapa acadêmica deve sempre ser celebrada, pois marca a ascensão dos estudos e a continuidade de sua formação", afirmou.

Os representantes da Unisc também saudaram a apresentação dos TCCs. Para o vice-reitor da instituição, Eltor Breunig, a universidade, apesar de não estar entre as maiores do país, tem se firmado como uma das melhores, graças a um forte programa de pós-graduação e especialização. "O convênio com a OAB e a ENA permitiu que cheguemos a jovens advogados(as) de todo o país", disse.

Conselho Federal da Ordem dos Advogados do Brasil – *(Assessoria da Escola Nacional de Advocacia)*
SAUS Quadra 05 Lote 01 Bloco "M" – Brasília/DF – Brasil – CEP: 70070-939
Tel: 61 *(2193-9651)* / Fax: 61 *(2193-9645)*/ E-mail: *(ENA@oab.org.br)* / www.oab.org.br

Pró-reitora de pesquisa e pós-graduação da Unisc, Andreia Valim elogiou o esforço para contribuir no desenvolvimento do país na área do direito, com possibilidade de muitas pessoas usarem uma especialização via EAD. Coordenador do curso de direito, Ricardo Hermany disse ser uma honra para a Unisc continuar com a OAB e a ENA neste grande projeto nacional de educação.

Apresentação de TCC

A Escola Nacional de Advocacia e a Universidade de Santa Cruz do Sul recebem, entre os dias 6 e 8 de março, estudantes de todo o país para apresentação dos trabalhos de conclusão de curso dos cursos de pós-graduação oferecidos pelas instituições. Esta é uma das únicas etapas presenciais dos cursos à distância. Haverá também palestra do jurista português Jorge Miranda.

Os TCCs a serem apresentados nos três dias de eventos em Brasília são de alunos que se inscreveram na pós-graduação em 2015, em diversas áreas. Alunos lusófonos de outros países também participarão. Os intercambistas recebem bolsa de estudo por meio de parceria entre a OAB Nacional e a UALP (União dos Advogados de Língua Portuguesa). Eles também irão a evento no Superior Tribunal Militar.

O evento também marca o lançamento dos cursos de pós-graduação de 2017, quando a ENA oferecerá 18 opções para advogados(as) e estudantes do Brasil. Os cursos oferecidos pela ENA são à distância, possibilitando que alunos de todo o Brasil tenham acesso ao que de melhor há em suas áreas de interesse. Os professores são altamente qualificados e a dinâmica das aulas aposta em uma metodologia moderna e atual.

- ***XXIII Encontro Nacional das Escolas de Advocacia***

OAB SEDIA XXIII ENCONTRO NACIONAL DA ENA E DAS ESA´S

Terça-feira, 20 de junho de 2017 às 19h45

Brasília – Foi realizado nesta terça-feira (20), em Brasília, o XXIII Encontro Nacional da Escola Nacional de Advocacia e Escolas Superiores de Advocacia. O evento reuniu diretores das escolas de todo o país para debater assuntos relacionados à educação jurídica e ao aperfeiçoamento profissional dos(as) advogados(as).

A pauta do encontro teve como pontos principais o programa da pós-graduação de advocacia avançada e o evento que reunirá a ENA e as ESA's na Conferência Nacional da Advocacia, em novembro, na cidade de São Paulo.

O presidente nacional da OAB, Claudio Lamachia, abriu o encontro saudando a presença de todos os diretores por seu trabalho abnegado e sempre em favor da advocacia brasileira. "A união da ENA e das ESA's é uma verdadeira máquina de produzir conhecimento para a advocacia. Somos, através das escolas, o verdadeiro braço cultural de nossa instituição, para que colegas busquem atualização profissional dentro da OAB", afirmou.

"Tenho me interessado cada vez mais por esse assunto, desde que fui presidente da OAB-RS. Me incomodava ver colegas advogados(as) buscando atualização fora de nossa instituição. A Ordem tem

Conselho Federal da Ordem dos Advogados do Brasil – *(Assessoria da Escola Nacional de Advocacia)*
SAUS Quadra 05 Lote 01 Bloco "M" – Brasília/DF – Brasil – CEP: 70070-939
Tel: 61 *(2193-9651)* / Fax: 61 *(2193-9645)*/ E-mail: *(ENA@oab.org.br)* / www.oab.org.br

muito ainda a fazer, mas temos evoluído nessa questão. Ver os números que temos hoje é algo que nos deixa com sentimento de dever cumprido. Mais de 47 mil advogados(as) em 2016 se matricularam em nossos cursos. Quero agradecer a cada um dos colegas o trabalho desenvolvido em todos os Estados", completou.

"O intuito dessas reuniões é congraçar as ESA's e trazer para a ENA as discussões, para um plano nacional, em consonância com nossa missão de aprimorar o ensino jurídico no Brasil. Em mais uma oportunidade temos a presença dos diretores das escolas em todo o país para debater os assuntos principais", afirmou o diretor-geral da ENA, José Alberto Simonetti Cabral.

Simonetti também apresentou detalhes sobre o encontro internacional de escolas de advocacia, que será realizado em 2018 na cidade de Foz do Iguaçu (PR). A ideia é reunir os países do Mercosul para compartilhar experiências. Também foram apresentados detalhes da presença da ENA na Conferência Nacional.

A mesa de abertura do XXIII Encontro Nacional da Escola Nacional de Advocacia e Escolas Superiores de Advocacia contou ainda com as presenças dos membros do conselho consultivo da ENA: Carolina Petrarca, Eduardo Lemos Barbosa, Leandro Duarte Vasques, Luís Cláudio Alves Pereira e Valentina Jungmann. Além deles, os conselheiros Valdetário Monteiro e Erick Venâncio (CNJ) também prestigiaram a reunião.

Novo curso

Na ocasião, a diretora-geral da ESA-PI, Naiara de Moraes e Silva, apresentou aos colegas o projeto do curso de Pós-Graduação Lato Sensu em Prática Avançada na Advocacia, que será oferecido pela ENA. "Serão 12 disciplinas, divididas igualmente entre 4 eixos de conhecimento, que são: Fundamentos Teóricos e Políticos da Advocacia e do Poder Judiciário, Gestão Jurídica, Aprimoramento Técnico-Prático do Primeiro Grau e Advocacia Avançada nos Tribunais Superiores", elencou.

A pós-graduação será lançada dentro do bojo de 18 cursos que a ENA mantém em parceria com a Unisc. "É uma pós em advocacia avançada, ou seja, preparar o profissional para uma advocacia de vanguarda, atual, como por exemplo a atuação em tribunais superiores, oratória e media training", explicou Simonetti.

Lamachia elogiou a criação da nova pós-graduação, agradecendo o diretor tesoureiro da OAB, Antonio Oneildo, pela elaboração do projeto inicial. "É um curso de extrema importância, que irá preparar os(as) advogados(as) para exercer com mais qualidade seu múnus público", saudou.

Conferência

Em novembro, a ENA e as ESA's terão um painel paralelo na XXIII Conferência Nacional da Advocacia Brasileira, em São Paulo. "Será um espaço de 400 metros quadrados que representa, desde já, uma grande vitória para nós. Esperamos conduzir debates de elevado nível técnico e que realmente aproximem a advocacia ainda mais das Escolas", comemorou José Alberto Simonetti.

Conselho Federal da Ordem dos Advogados do Brasil – *(Assessoria da Escola Nacional de Advocacia)*
SAUS Quadra 05 Lote 01 Bloco "M" – Brasília/DF – Brasil – CEP: 70070-939
Tel: 61 *(2193-9651)* / Fax: 61 *(2193-9645)*/ E-mail: *(ENA@oab.org.br)* / www.oab.org.br

ENA E AASP PROMOVEM CURSOS ON-LINE AO VIVO PARA TODO PAÍS, EM JULHO.

Quinta-feira, 22 de junho de 2017 às 11h22

Brasília - A Escola Nacional de Advocacia divulgou o calendário de cursos on-line para o mês de julho. As aulas são oferecidas pela AASP (Associação dos Advogados de São Paulo) em parceria com a ENA e são transmitidas ao vivo para todo o país. Os alunos podem enviar perguntas durante a aula.

Conselho Federal da Ordem dos Advogados do Brasil – *(Assessoria da Escola Nacional de Advocacia)*
SAUS Quadra 05 Lote 01 Bloco "M" – Brasília/DF – Brasil – CEP: 70070-939
Tel: 61 *(2193-9651)* / Fax: 61 *(2193-9645)*/ E-mail: *(ENA@oab.org.br)* / www.oab.org.br

O primeiro é o curso de férias é "Atualização em Direito Processual Civil", com aulas nos dias 3, 4, 5, 10, 11 e 12 de julho, com coordenação de Luis Eduardo Simardi Fernandes. O curso abordará os seguintes temas: A valorização dos precedentes no novo CPC; Tutela provisória: evidência e urgência, cautelar e satisfativa; Os princípios do Direito Processual Civil e suas repercussões práticas; Teoria geral das provas e provas em espécie: aspectos relevantes; Intervenção de terceiros: atualidades e controvérsias; e Sentença e coisa julgada.

O segundo curso de julho é "Recursos no Novo CPC", no dia 27, com coordenação de Rogério Licastro Torres de Mello. O coordenador ministra a primeira aula, sobre apelação. Na sequência, recursos especiais e extraordinários repetitivos, com a professora Rita Dias Nolasco. Fechando o curso, agravo de instrumento, com Arlete Ines Aurelli.

O último curso de julho é "Direito Médico e da Saúde: Bioética e Biodireito", com coordenação de Osvaldo Pires G. Simonelli. O curso é voltado para profissionais e estudantes do Direito e da área da saúde, com o objetivo de estudar os princípios que regem a Bioética e o Biodireito, com aplicação em estudos de casos práticos.

ENA DIVULGA CALENDÁRIO DE CURSOS TELEPRESENCIAIS DE AGOSTO DE 2017

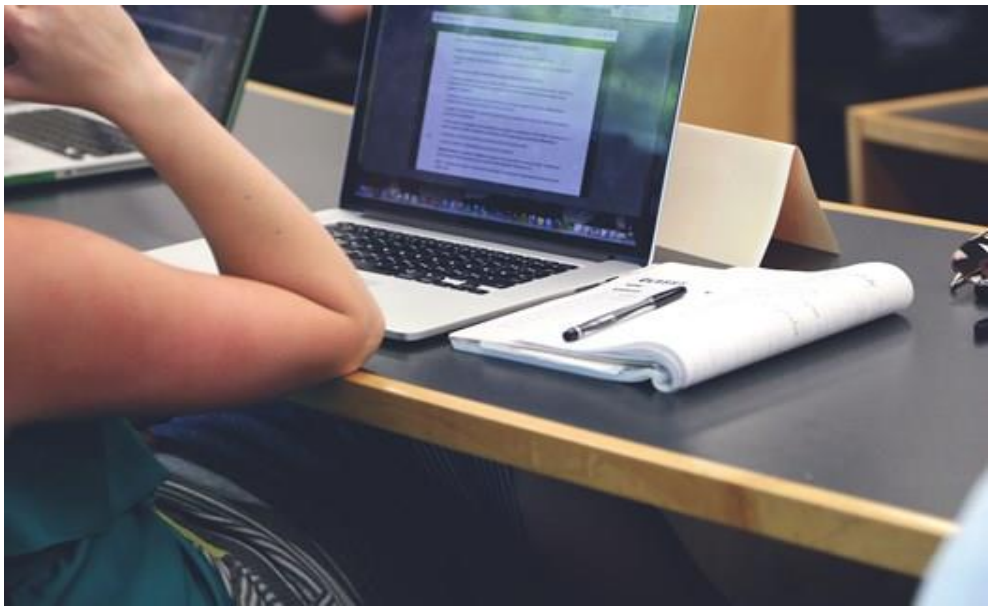

Segunda-feira, 24 de julho de 2017 às 11h00

Brasília - A Escola Nacional de Advocacia divulgou o calendário de cursos telepresenciais para o mês de agosto de 2017. As aulas são oferecidas pela AASP (Associação dos Advogados de São Paulo) em parceria com a ENA e estão disponíveis em diversas cidades de todo o país.

As aulas são realizadas nas sedes das ESA's ou da OAB de sua localidade nas datas de cada curso. As palestras são transmitidas via satélite para os alunos. A taxa de inscrição varia para cada Estado. Para informações sobre quais cidades terão cada curso, e seus valores, acesse o site da AASP. O endereço também informa como funciona as inscrições em cada Estado e cidade participante.

Conselho Federal da Ordem dos Advogados do Brasil – *(Assessoria da Escola Nacional de Advocacia)*
SAUS Quadra 05 Lote 01 Bloco "M" – Brasília/DF – Brasil – CEP: 70070-939
Tel: 61 *(2193-9651)* / Fax: 61 *(2193-9645)*/ E-mail: *(ENA@oab.org.br)* / www.oab.org.br

O primeiro curso, no dia 3 de agosto, é "O primeiro aniversário do Novo CPC: Quais os impactos nos processos tributários?", com coordenação de Priscila Faricelli. O curso abordará os seguintes temas: Novo CPC e impactos nas execuções fiscais; O Regime Diferenciado de Cobrança de Créditos (RDCC) da Procuradoria-Geral da Fazenda Nacional e sua correlação com a sistemática processual derivada da combinação do CPC/2015 e da LEF; e O Novo CPC e as tutelas nas ações tributárias.

O segundo curso é "Os juizados especiais no Novo CPC", também no dia 3 de agosto. O curso é também uma parceria com a Escola Superior de Advocacia da Paraíba e contará com exposição de Moisés de Souza Coelho Neto, diretor-geral da ESA e professor universitário.

O terceiro curso é "Dano moral: questões atuais", no dia 8 de agosto, com exposição de Eduardo Lemos Barbosa.

O quarto curso, no dia 9 de agosto, é "Aspectos atuais da recuperação judicial", com coordenação de Marcelo Barbosa Sacramone e Guilherme Setoguti. O curso abordará os seguintes tópicos: cessão de crédito e direito de voto; patrimônio de afetação; recuperação judicial do empresário rural; arbitragem e recuperação judicial; trava bancária; e Reforma da lei n. 11.101/2015.

O quinto curso é "Direito imobiliário", entre os dias 14 e 17 de agosto, com coordenação de Flávio Tartuce. Os seguintes tópicos serão abordados: contrato "built to suit"; usucapião: questões materiais e processuais; questões polêmicas sobre o condomínio edilício; alienação fiduciária em garantia de imóveis.

O sexto e último curso é "Sociedade limitada", entre os dias 28 e 31 de agosto, com coordenação de Leslie Amendolara. O objetivo do curso é transmitir aos participantes informações sobre como elaborar com segurança o Controle Social das Sociedades Limitadas de modo a adequá-lo à legislação vigente. Serão abordados os seguintes tópicos.

ENA E UNISC REALIZAM PROVA FINAL DE CURSOS DE PÓS-GRADUAÇÃO EM TODO O PAÍS

Conselho Federal da Ordem dos Advogados do Brasil – *(Assessoria da Escola Nacional de Advocacia)*
SAUS Quadra 05 Lote 01 Bloco "M" – Brasília/DF – Brasil – CEP: 70070-939
Tel: 61 *(2193-9651)* / Fax: 61 *(2193-9645)*/ E-mail: *(ENA@oab.org.br)* / www.oab.org.br

Sexta-feira, 18 de agosto de 2017 às 15h30

Brasília – A Escola Nacional de Advocacia realizou nesta sexta-feira (18) a prova presencial final dos cursos de pós-graduação lato sensu em Direito, na modalidade Educação a Distância (EaD), ofertados em parceria com a Universidade de Santa Cruz do Sul (Unisc).

A sede do Conselho Federal da Ordem, em Brasília, recebeu 20 alunos. Onze cidades em todo o país também realizam a prova.

De acordo com o diretor-geral da ENA, José Alberto Simonetti, a parceria da ENA com a Unisc tem crescido a cada ano, levando a advogados(as) de todo o país cursos de qualidade. “Seguimos firmes em nossa missão de proporcionar aos(as) colegas advogados(as) capacitação constante”, afirma.

ENA ABRE INSCRIÇÕES PARA CURSOS DE EXTENSÃO E CAPACITAÇÃO A DISTÂNCIA

Quarta-feira, 23 de agosto de 2017 às 12h00

Brasília – A Escola Nacional de Advocacia abriu inscrições para as novas turmas de três cursos de extensão e capacitação a distância: Gestão e Direito da Saúde, Direito de Energia e Sustentabilidade e Direito Educacional. As aulas começam no dia 29 de setembro. Os cursos são resultado de parceria do Conselho Federal, ENA e SatEducacional. Advogados(as) terão 15% de desconto. Mais informações podem ser obtidas por meio do e-mail contato@sateducacional.com.br e pelo sítio http://www.sateducacional.com.br/landing.

Conselho Federal da Ordem dos Advogados do Brasil – *(Assessoria da Escola Nacional de Advocacia)*
SAUS Quadra 05 Lote 01 Bloco “M” – Brasília/DF – Brasil – CEP: 70070-939
Tel: 61 *(2193-9651)* / Fax: 61 *(2193-9645)*/ E-mail: *(ENA@oab.org.br)* / www.oab.org.br

ENA E AASP PROMOVEM CURSOS ON-LINE AO VIVO PARA TODO PAÍS EM SETEMBRO

Segunda-feira, 11 de setembro de 2017 às 11h27

Brasília - A Escola Nacional de Advocacia divulgou o calendário de cursos on-line para o mês de setembro. As aulas são oferecidas pela AASP (Associação dos Advogados de São Paulo) em parceria com a ENA e são transmitidas ao vivo para todo o país. Os alunos podem enviar perguntas durante a aula.

O primeiro curso é "A Lei das Sociedades Anônimas", entre os dias 18 e 21 de setembro, com coordenação de Leslie Amendolara. Na pauta do curso, exposições sobre companhia aberta e fechada, objetivo social, ações, transferências de titularidade de ações, conceitos e espécies, entre outros temas.

O segundo curso, entre os dias 18 e 22/9, é "Responsabilidade Civil no Direito do Trabalho: Teoria e Prática", com coordenação de Jorge Cavalcanti Boucinhas Filho. O curso abordará, entre outros temas, elementos da responsabilidade civil, danos pré e pró-contratuais, dano moral coletivo e novos rumos da área.

O terceiro curso de setembro, entre os dias 25 e 28, é "Ações de Locação e o Novo CPC", com coordenação de Anselmo Prieto Alvarez e Guilherme Matos Cardoso. O objetivo é preparar o(a) advogado(a) para o exercício efetivo da advocacia na área de locação, em especial no que tange às repercussões do Novo CPC nas demandas judiciais locatícias, consideradas suas particularidades, com ênfase na análise das cláusulas pactuadas pelas partes.

O quarto curso de setembro é "Terceirização no Direito do Trabalho", nos dias 26 e 27, com coordenação de Gerson Shiguemori. O curso trará comentários acerca da Lei nº 13.428/2017 e das modificações da Lei nº 6.019/1974, que tratam do trabalho temporário e da terceirização de mão de obra.

ENA, AASP E IBDFAM: INSCRIÇÕES PARA CURSO DE PRÁTICA DE DIREITO DE FAMÍLIA VÃO ATÉ 29/9

Conselho Federal da Ordem dos Advogados do Brasil – *(Assessoria da Escola Nacional de Advocacia)*
SAUS Quadra 05 Lote 01 Bloco "M" – Brasília/DF – Brasil – CEP: 70070-939
Tel: 61 *(2193-9651)* / Fax: 61 *(2193-9645)*/ E-mail: *(ENA@oab.org.br)* / www.oab.org.br

Sexta-feira, 15 de setembro de 2017 às 15h12

Brasília – A Escola Nacional de Advocacia, em parceria com a AASP (Associação dos Advogados de São Paulo) e o IBDFAM (Instituto Brasileiro de Direito de Família), está com inscrições abertas para o curso on-line "A prática cotidiana do Direito de Família e Sucessões". As inscrições vão até o dia 29/9, e as aulas podem ser assistidas entre os dias 3/10 e 16/11.

O objetivo do curso é atualizar, informar, discutir, desenvolver e aprimorar o exercício prático da Advocacia especializada em Direito de Família e Sucessões. Os alunos aprenderão, entre outros pontos, aspectos polêmicos na partilha de bens, guarda compartilhada e alienação parental e a prática do divórcio, inventários e testamento em cartórios.

Para mais informações sobre o curso "A prática cotidiana do Direito de Família e Sucessões", como grade curricular e preços, acesse o site da AASP, no qual também é possível realizar a matrícula. A coordenação do curso fica a cargo de Rodrigo da Cunha Pereira.

ENA DIVULGA CALENDÁRIO DE CURSOS TELEPRESENCIAIS DE OUTUBRO DE 2017

Quarta-feira, 20 de setembro de 2017 às 10h00

Brasília - A Escola Nacional de Advocacia divulgou o calendário de cursos telepresenciais para o mês de outubro de 2017. As aulas são oferecidas pela AASP (Associação dos Advogados de São Paulo) em parceria com a ENA e estão disponíveis em diversas cidades de todo o país.

As aulas são realizadas nas sedes das ESA's ou da OAB de sua localidade nas datas de cada curso. As palestras são transmitidas via satélite para os alunos. A taxa de inscrição varia para cada Estado. Para

Conselho Federal da Ordem dos Advogados do Brasil – *(Assessoria da Escola Nacional de Advocacia)*
SAUS Quadra 05 Lote 01 Bloco "M" – Brasília/DF – Brasil – CEP: 70070-939
Tel: 61 *(2193-9651)* / Fax: 61 *(2193-9645)*/ E-mail: *(ENA@oab.org.br)* / www.oab.org.br

informações sobre quais cidades terão cada curso, e seus valores, acesse o site da AASP. O endereço também informa como funciona as inscrições em cada Estado e cidade participante.

O primeiro curso, entre os dias 2/10 e 5/10, é "Direito de Família e das Sucessões: Alterações Recentes", com coordenação de Flávio Tartuce. O curso abordará o Estatuto da Pessoa com Deficiência e suas repercussões; consequências da decisão do STF sobre parentalidade socioafetiva; a inconstitucionalidade do art. 1.790 do Código Civil e seus impactos; e separações e divórcios no Novo CPC.

O segundo curso de outubro é "Petição Inicial nas Ações Trabalhistas", nos dias 4 e 5, com exposição de Gerson Shiguemori. O objetivo do curso é demonstrar ao(a) advogado(a) trabalhista todos os detalhes de uma petição inicial, evitando, assim, o decreto de inépcia ou a necessidade de aditamento ou emenda a inicial, com a devida adequação ao CPC atual, à lei de terceirização e às alterações da CLT.

O terceiro curso é "Questões Polêmicas do Processo Tributário", no dia 9/10, com coordenação de Cássio Scarpinella Bueno e Marco Antonio Rodrigues. O curso abordará: A teoria dos precedentes judiciais e o processo tributário; Honorários advocatícios nas ações tributárias; e o incidente de desconsideração da personalidade jurídica e o processo tributário.

O quarto curso de outubro, nos dias 9 e10, é "Planejamento Sucessório: Medidas Práticas e Fáceis para Organizar a Sucessão", com coordenação de Gustavo Rene Nicolau. Entre outros temas, abordará união estável e herança após o Recurso Extraordinário n. 878.694/2017, direitos hereditários na união estável; partilha em vida; formas de testamento, holding.

O último curso de outubro é "Recursos no Processo Civil: Temas Atuais", entre os dias 23 e 26, com coordenação de Luís Eduardo Simardi Fernandes. Serão abordados os seguintes tópicos: teoria geral dos recursos e suas repercussões práticas; apelação: aspectos relevantes e controvertidos; agravo de instrumento e agravo interno; e recurso especial e recurso extraordinário.

ACOMPANHE A ORDEM TAMBÉM NAS REDES SOCIAIS

Sexta-feira, 29 de setembro de 2017 às 14h57

Brasília – Você já acompanha o Conselho Federal nas redes sociais? Usuários de Facebook, Twitter e Instagram, além de acompanhar as principais notícias sobre a atuação da entidade em prol da advocacia, têm acesso às novidades que envolvem o Clube de Serviços, a Escola Nacional da Advocacia, o Portal Prerrogativas, eventos e muito mais.
Muitas campanhas importantes para todos os profissionais da classe, inclusive, são lançadas nas redes sociais.

Acesse:

Conselho Federal da OAB
www.facebook.com/cfoab
www.twitter.com/cfoab

Conselho Federal da Ordem dos Advogados do Brasil – *(Assessoria da Escola Nacional de Advocacia)*
SAUS Quadra 05 Lote 01 Bloco "M" – Brasília/DF – Brasil – CEP: 70070-939
Tel: 61 *(2193-9651)* / Fax: 61 *(2193-9645)*/ E-mail: *(ENA@oab.org.br)* / www.oab.org.br

www.instagram.com/cfoab

Portal Prerrogativas
www.facebook.com/prerrogativas
www.twitter.com/prerrogativas

Escola Nacional da Advocacia
www.facebook.com/enaoab

ENA DIVULGA CALENDÁRIO DE CURSOS TELEPRESENCIAIS DE NOVEMBRO DE 2017

Terça-feira, 17 de outubro de 2017 às 15h42

Brasília - A Escola Nacional de Advocacia divulgou o calendário de cursos telepresenciais para o mês de novembro de 2017. As aulas são oferecidas pela AASP (Associação dos Advogados de São Paulo) em parceria com a ENA e estão disponíveis em diversas cidades de todo o país.

As aulas são realizadas nas sedes das ESA's ou da OAB de sua localidade nas datas de cada curso. As palestras são transmitidas via satélite para os alunos. A taxa de inscrição varia para cada Estado. Para informações sobre quais cidades terão cada curso, e seus valores, **acesse o site da AASP**. O endereço também informa como funciona as inscrições em cada Estado e cidade participante.

O primeiro curso, entre os dias 6/11 e 9/11, é "Condição Feminina e Violência: Casos e Soluções", com coordenação de Fernanda Tartuce. Serão abordados os seguintes temas: Direitos reprodutivos:

Conselho Federal da Ordem dos Advogados do Brasil – *(Assessoria da Escola Nacional de Advocacia)*
SAUS Quadra 05 Lote 01 Bloco "M" – Brasília/DF – Brasil – CEP: 70070-939
Tel: 61 *(2193-9651)* / Fax: 61 *(2193-9645)*/ E-mail: *(ENA@oab.org.br)* / www.oab.org.br

violência, obstáculos e dificuldades; Mulheres e meninas refugiadas; Mediação em contextos de violência e crimes de gênero e família; e Perspectivas e desafios no tratamento da violência psicológica e da violência patrimonial.

O segundo curso, no dia 23/11, é "Direito Sistêmico e o Uso das Constelações Sistêmicas como uma Nova Possibilidade de Resolução de Conflitos", com coordenação de Daniela de Carvalho Mucilo. O curso abordará, entre outros temas, exercícios para desenvolver a percepção e a visão sistêmica de pessoas que lidam com questões conflituosas e a aplicação das constelações no Judiciário.

O terceiro curso, nos dias 25/11 e 2/12, é "Reforma Trabalhista Ponto a Ponto", com Isabella Renwick Magano e Jorge Cavalcanti Boucinhas Filho. Serão abordados os seguintes tópicos: Sucessão de empregadores; Jornada; Teletrabalho; Negociação coletiva; Jus postulandi; Litigância de má-fé; Dano extrapatrimonial; Representação dos empregados; Desconsideração da personalidade jurídica; Jurisdição voluntária na Justiça do Trabalho.

O quarto curso do mês de novembro é "Direito Coletivo do Trabalho", entre os dias 27 e 30, com coordenação de Jorge Cavalcanti Boucinhas Filho. O curso abordará as fontes de custeio das organizações sindicais; Os sindicatos e as ações coletivas; Representação dos trabalhadores na empresa; e O direito de greve na visão dos tribunais brasileiros.

ENA, AASP E ABRAT LANÇAM SEGUNDA TURMA DE CURSO PRÁTICO PARA ADVOCACIA TRABALHISTA

Segunda-feira, 23 de outubro de 2017 às 11h44

Brasília – A Escola Nacional da Advocacia (ENA), em parceria com a Associação dos Advogados de São Paulo (AASP) e a Associação Brasileira de Advogados Trabalhistas (ABRAT), lança nesta terça-

Conselho Federal da Ordem dos Advogados do Brasil – *(Assessoria da Escola Nacional de Advocacia)*
SAUS Quadra 05 Lote 01 Bloco "M" – Brasília/DF – Brasil – CEP: 70070-939
Tel: 61 *(2193-9651)* / Fax: 61 *(2193-9645)*/ E-mail: *(ENA@oab.org.br)* / www.oab.org.br

feira (24) a segunda turma do "Curso Prático para Advocacia Trabalhista de Acordo com a Reforma Trabalhista".

As inscrições podem ser feitas na página da AASP e seguem abertas até às 20h do dia 17 de novembro de 2017 ou até encerrarem as vagas – o que ocorrer primeiro. O valor da inscrição é de R$ 400.

Sob a coordenação do professor Roberto Parahyba de Arruda Pinto, o curso vai de 22 de novembro de 2017 até 14 de janeiro de 2018, na modalidade de videoaulas, que totalizarão 36 horas-aula (24 horas-aula expositivas e 12 horas-aula de atividades complementares).

As aulas – divididas em três partes cada – estão assim programadas:

Aula 1 - Princípios do Processo do Trabalho e o novo CPC
Aula 2 - Petição inicial
Aula 3 – Resposta do réu. Contestação e reconvenção
Aula 4 - Prova. Audiência trabalhista
Aula 5 - O protagonismo das partes e do(a) Advogado(a) Trabalhista diante do novo CPC e da Reforma Trabalhista
Aula 6 - O exercício da Advocacia no PJe-JT
Aula 7 - Aspectos da execução trabalhista, o CPC-2015 e a Reforma Trabalhista
Aula 8 - Direito fundamental do Trabalho e aplicação de normas internacionais por juízes nacionais
Aula 9 - Sentença. Fundamentação. Nulidade à luz do novo CPC e da Reforma Trabalhista
Aula 10 - Precedentes jurisprudenciais obrigatórios e sua aplicação no Processo do Trabalho
Aula 11 - Teoria geral dos recursos. Recurso ordinário
Aula 12 - Recurso de revista e de embargos
Aula 13 - Do incidente de desconsideração da personalidade jurídica à luz do Novo CPC e da Reforma Trabalhista
Aula 14 - Da execução provisória no Processo do Trabalho com o novo CPC e a Reforma Trabalhista
Aula 15 - O exercício da Advocacia no âmbito do Direito Coletivo do Trabalho
Aula 16 - Incidente de julgamento de recursos de revista e de embargos repetitivos

ENA E UNISC RECEBEM ALUNOS PARA APRESENTAÇÃO DE TCC E PROVAS PRESENCIAIS

Conselho Federal da Ordem dos Advogados do Brasil – *(Assessoria da Escola Nacional de Advocacia)*
SAUS Quadra 05 Lote 01 Bloco "M" – Brasília/DF – Brasil – CEP: 70070-939
Tel: 61 *(2193-9651)* / Fax: 61 *(2193-9645)*/ E-mail: *(ENA@oab.org.br)* / www.oab.org.br

Quarta-feira, 22 de novembro de 2017 às 11h05

Brasília - A Escola Nacional de Advocacia e a Universidade de Santa Cruz do Sul recebem nesta quarta-feira e quinta-feira (21 e 22) estudantes de todo o país para apresentação dos trabalhos de conclusão de curso dos cursos de pós-graduação oferecidos pelas instituições. Esta é uma das únicas etapas presenciais dos cursos à distância. Os projetos também serão apresentados em outros 16 polos, em todo o país.

Na sexta-feira (24) será a vez da aplicação da prova presencial para 298 alunos de todo o país. São os alunos dos cursos de pós-graduação iniciados no primeiro semestre de 2016.

ENA REALIZA REUNIÃO DO CONSELHO CONSULTIVO DURANTE XXIII CONFERÊNCIA NACIONAL

Quarta-feira, 29 de novembro de 2017 às 10h40

São Paulo – A Escola Nacional de Advocacia realizou na tarde desta terça-feira (28), durante a XXIII Conferência Nacional da Advocacia Brasileira, em São Paulo, reunião do Conselho Consultivo da instituição. No encontro, presidido pelo diretor-geral da escola, José Alberto Simonetti Cabral, foram debatidos temas de interesse da ENA e foram apresentados novos projetos.

Durante a reunião foi lançado o novo curso de pós-graduação da ENA em parceria com a Unisc: Prática Avançada na Advocacia, que abordará quatro eixos temáticos: Advocacia avançada nos tribunais superiores, Aprimoramento técnico-prático no primeiro grau, Fundamentos teóricos e políticos da advocacia e do Poder Judiciário, e Gestão jurídica.

Conselho Federal da Ordem dos Advogados do Brasil – *(Assessoria da Escola Nacional de Advocacia)*
SAUS Quadra 05 Lote 01 Bloco "M" – Brasília/DF – Brasil – CEP: 70070-939
Tel: 61 *(2193-9651)* / Fax: 61 *(2193-9645)*/ E-mail: *(ENA@oab.org.br)* / www.oab.org.br

Foi marcado um encontro entre a ENA e as ESA's com as Escolas do Mercosul, em março de 2018, além da agenda de eventos e cursos para o ano que vem.

A 11ª reunião do Conselho Consultivo marcou o sucesso da ENA durante a XXIII Conferência. A Escola está com um **estande na feira jurídica** do evento, marcado por lançamentos de obras e divulgação de cursos de pós-graduação, em parceria com a UNISC. Nesta quarta-feira (29) também será realizado o Evento Especial **"Duelo de Ideias – Direito Penal"**, que reunirá especialistas para debater três temas: audiência de custódia, porte de arma para advogados(as) e privatização do sistema penitenciário.

ENA E UNISC OFERECEM CURSOS DE PÓS-GRADUAÇÃO A DISTÂNCIA COM INÍCIO EM 2018

Segunda-feira, 04 de dezembro de 2017 às 10h57

Brasília - A Escola Nacional de Advocacia do Conselho Federal da Ordem dos Advogados do Brasil (ENA), por meio do convênio consolidado desde 2008 com a Universidade de Santa Cruz do Sul (Unisc), oferece 7 cursos de pós-graduação na modalidade de Educação a Distância (EaD) para início em 2018.

Já estão abertas as matrículas para os seguintes cursos: Advocacia Criminal; Advocacia Imobiliária, Urbanística, Registral e Notarial; Advocacia Penal Empresarial; Advocacia Trabalhista e Previdenciária; Direito do Trabalho – De acordo com a Reforma Trabalhista; Direito Eleitoral; e Direito Processual Civil.

Conselho Federal da Ordem dos Advogados do Brasil – *(Assessoria da Escola Nacional de Advocacia)*
SAUS Quadra 05 Lote 01 Bloco "M" – Brasília/DF – Brasil – CEP: 70070-939
Tel: 61 *(2193-9651)* / Fax: 61 *(2193-9645)*/ E-mail: *(ENA@oab.org.br)* / www.oab.org.br

As inscrições podem ser feitas até o dia 6 de abril de 2018 pelo **site da ENA/Unisc.** Haverá desconto especial de 15% para o(a) Jovem Advogado(a) com até cinco anos de registro na OAB na data da matrícula. A previsão de início dos cursos é no dia 18 de abril de 2018.

As aulas serão desenvolvidas a distância, pela internet, através da Sala Virtual EaD Unisc. Cada curso possui 370 horas e duração de 18 meses. Os únicos momentos presenciais serão a prova final e a apresentação do trabalho de conclusão, realizados em um dos polos.

Segundo o presidente do CFOAB, Claudio Lamachia, os cursos de pós-graduação reforçam a missão institucional da entidade de capacitação dos(as) advogados(as). "A parceria da OAB com a Unisc é um enorme sucesso, já tendo beneficiado milhares de advogados(as) de todo o país. A Ordem tem como uma de suas principais bandeiras a melhoria do ensino jurídico no Brasil e temos feito isso de maneira excepcional", disse.

Para o diretor-geral da ENA, José Alberto Ribeiro Simonetti Cabral, os alunos são favorecidos pela parceria com instituições de excelência. "O convênio da ENA com a Unisc permite que mais alunos(as) tenham acesso a um ensino moderno e de qualidade, garantindo que os(as) advogados(as) do país estejam cada vez mais capacitados(as)", explicou.

"A ENA acompanha todas as atividades, auxiliando na busca dos temas principais da advocacia. Vamos contar, além dos professores da Unisc, com vários conselheiros federais e juristas indicados pela OAB, com suas experiências, práticas fundamentais para essa qualificação", explica o chefe do Departamento de Direito da Unisc, Ricardo Hermany.

ENA E AASP PROMOVEM CURSOS ON-LINE AO VIVO PARA TODO PAÍS EM DEZEMBRO

Terça-feira, 05 de dezembro de 2017 às 10h00

Brasília - A Escola Nacional de Advocacia divulgou o calendário de cursos on-line para o mês de dezembro. As aulas são oferecidas pela AASP (Associação dos Advogados de São Paulo) em parceria com a ENA e são transmitidas ao vivo para todo o país. Os alunos podem enviar perguntas durante a aula.

O primeiro curso, entre os dias 4/12 e 7/12, é "A Reforma Trabalhista na Visão da Advocacia e da Magistratura", sob coordenação de Bruno Freire e Silva. O curso abordará os aspectos processuais e materiais da referida reforma na visão dos(as) advogados(as) e dos(as) magistrados(as).

O segundo curso, entre os dias 5/12 e 7/12, é "Cálculos na Petição Inicial no Processo do Trabalho", com coordenação de Gerson Shiguemori. O curso traz abordagem prática acerca dos cálculos para a petição inicial trabalhista, com exemplos simples e objetivos, para possibilitar a distribuição da ação de forma correta, em especial no rito sumaríssimo.

Conselho Federal da Ordem dos Advogados do Brasil – *(Assessoria da Escola Nacional de Advocacia)*
SAUS Quadra 05 Lote 01 Bloco "M" – Brasília/DF – Brasil – CEP: 70070-939
Tel: 61 *(2193-9651)* / Fax: 61 *(2193-9645)*/ E-mail: *(ENA@oab.org.br)* / www.oab.org.br

Nos dias 7 e 8 de dezembro será realizado o 13º Fórum de Direito Desportivo do IBDD/AASP, com coordenação de Leonardo Andreotti Paulo de Oliveira. Entre os assuntos a serem abordados: coaching jurídico, cláusulas arbitrais e Organização e funcionamento do Tribunal de Justiça Desportiva Antidopagem, entre outros.

ENA/UNISC: ESTÃO ABERTAS AS MATRÍCULAS PARA A NOVA PÓS-GRADUAÇÃO EM ADVOCACIA AVANÇADA

Terça-feira, 05 de dezembro de 2017 às 12h30

Brasília – Estão abertas as matrículas para o novo curso de pós-graduação da ENA (Escola Nacional de Advocacia) e da Unisc (Universidade de Santa Cruz do Sul): Advocacia Avançada. O curso, com previsão de início para abril de 2018, tem como objetivo qualificar os profissionais do Direito para o aprofundamento de conhecimento jurídico e de outras áreas afins para operacionalização mais competente dos instrumentos profissionais.

A pós-graduação lato-sensu em Advocacia Avançada é reconhecida pelo Ministério da Educação e administrada integralmente a distância, pela internet, em portal próprio da Unisc. São 370 horas-aula, desenvolvidas durante 18 meses. Os dois encontros presenciais ocorrem ao final do curso, para avaliação final e apresentação de TCC, e ocorrem em vários polos por todo o país.

O curso abordará quatro eixos temáticos: Advocacia avançada nos tribunais superiores; Aprimoramento técnico-prático no primeiro grau; Fundamentos teóricos e políticos da advocacia e do Poder Judiciário; e Gestão jurídica.

O curso foi lançado durante o XXIV Encontro Nacional da ENA e das ESA's, na XXIII Conferência Nacional da Advocacia Brasileira, realizada em São Paulo em novembro. Veja abaixo os objetivos da pós-graduação:

- Qualificar os profissionais do Direito pelo aprofundamento de conhecimento jurídico e de outras áreas afins para operacionalização mais competente dos instrumentos profissionais.

Conselho Federal da Ordem dos Advogados do Brasil – *(Assessoria da Escola Nacional de Advocacia)*
SAUS Quadra 05 Lote 01 Bloco "M" – Brasília/DF – Brasil – CEP: 70070-939
Tel: 61 *(2193-9651)* / Fax: 61 *(2193-9645)*/ E-mail: *(ENA@oab.org.br)* / www.oab.org.br

- Viabilizar um ambiente com a troca de experiências, pontos de vista e expectativas, que alie estudos teóricos e práticos, por meio de metodologia que permita contribuir para a diversidade de informações e concepções sobre o direito processual.

- Possibilitar o domínio de ramos do direito não trabalhados nos bancos universitários (os chamados "novos Direitos") para proporcionar um diferencial aos estudantes da especialização em Advocacia Avançada, deixando-os em posição privilegiada no mercado de trabalho.

- Oportunizar momentos de vivências práticas, a partir da elaboração de peças processuais escritas e manifestações orais, tais como sustentações orais.

- Oferecer um sistema aprimorado de correção das avaliações das peças processuais e manifestações orais com vistas a emitir críticas construtivas que repercutam numa advocacia qualificada.

ESTÃO ABERTAS AS MATRÍCULAS PARA TRÊS CURSOS DE EXTENSÃO DO CONVÊNIO ENTRE ENA E SAT

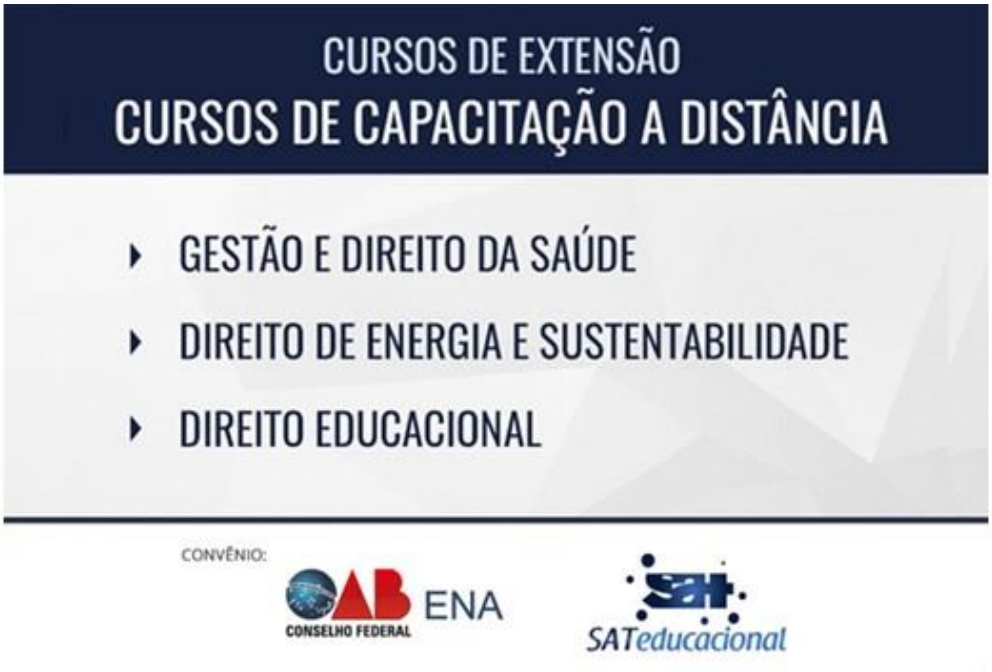

Segunda-feira, 11 de dezembro de 2017 às 11h23

Brasília – Estão abertas as inscrições para novas turmas de três cursos de extensão oferecidos em parceria entre a Escola Nacional de Advocacia e o SAT Educacional. Com previsão de início em 22 de dezembro, os cursos são: Gestão e Direito da Saúde, Direito de Energia e Sustentabilidade, e Direito Educacional.

Conselho Federal da Ordem dos Advogados do Brasil – *(Assessoria da Escola Nacional de Advocacia)*
SAUS Quadra 05 Lote 01 Bloco "M" – Brasília/DF – Brasil – CEP: 70070-939
Tel: 61 *(2193-9651)* / Fax: 61 *(2193-9645)*/ E-mail: *(ENA@oab.org.br)* / www.oab.org.br

As aulas são oferecidas à distância, com grande flexibilidade para os(as) alunos(as) montarem seus métodos de estudo. A parceria entre a ENA e o SAT Educacional dá desconto de 15% para todos(as) os(as) advogados(as) do país.

O curso de Gestão e Direito da Saúde é um instrumento de capacitação para o(a) advogado(a), compreendendo as redes pública e privada de saúde, além da delimitação de temas relativos ao Direito Médico, à saúde suplementar (os planos e seguros de saúde) e à vigilância sanitária.

O curso Direito e Energia da Sustentabilidade é estruturado de modo a permitir que o(a) advogado(a) tenha um conhecimento multidisciplinar do tema energético e da importância das práticas sustentáveis nos empreendimentos do setor de energia, abordando os aspectos constitucionais, tributários, ambientais, econômicos e contratuais do setor.

O Direito Educacional constitui, hoje, um dos mais novos ramos do Direito, sendo sistematizado por um conjunto de princípios, normas, leis e regulamentos que versam sobre as relações de alunos, professores, administradores, especialistas e técnicos, enquanto envolvidos no processo ensino-aprendizagem em Instituições de Ensino.

ENA E AASP DIVULGAM CALENDÁRIO DE CURSOS TELEPRESENCIAIS DE JANEIRO DE 2018

Quarta-feira, 13 de dezembro de 2017 às 11h34

Brasília - A Escola Nacional de Advocacia divulgou o calendário de cursos telepresenciais para o mês de janeiro de 2018, os cursos de férias. As aulas são oferecidas pela AASP (Associação dos

Conselho Federal da Ordem dos Advogados do Brasil – *(Assessoria da Escola Nacional de Advocacia)*
SAUS Quadra 05 Lote 01 Bloco "M" – Brasília/DF – Brasil – CEP: 70070-939
Tel: 61 *(2193-9651)* / Fax: 61 *(2193-9645)*/ E-mail: *(ENA@oab.org.br)* / www.oab.org.br

Advogados de São Paulo) em parceria com a ENA e estão disponíveis em diversas cidades de todo o país.

As aulas são realizadas nas sedes das ESA's ou da OAB de sua localidade nas datas de cada curso. As palestras são transmitidas via satélite para os alunos. A taxa de inscrição varia para cada Estado. Para informações sobre quais cidades terão cada curso, e seus valores, acesse o site da AASP. O endereço também informa como funciona as inscrições em cada Estado e cidade participante.

O primeiro curso de férias, entre os dias 15 e 31 de janeiro de 2018, é "Direito Civil – Modificações Legislativas e Decisões Judiciais de Impacto", com coordenação de Flávio Tartuce. Serão abordados os seguintes tópicos: Danos extrapatrimoniais e reforma trabalhista; Novas modalidades de condomínio na Lei nº 13.465/2017; Direito Real de Laje; Usucapião extrajudicial. Alterações da Lei nº 13.465/2017; Os primeiros impactos da decisão do STF sobre a inconstitucionalidade do art. 1.790 do Código Civil; e A decisão do STF sobre filiação e o registro extrajudicial da parentalidade socioafetiva.

O segundo curso de férias, entre os dias 16 de janeiro e 8 de fevereiro, é "Aspectos Polêmicos da Reforma Trabalhista", com coordenação de Carlos Augusto Marcondes de Oliveira Monteiro e Guilherme Brito Rodrigues Filho. Serão abordados os seguintes tópicos: Grupo econômico e responsabilidade dos ex-sócios; Danos extrapatrimoniais na reforma trabalhista; Jornada de trabalho: acordo de compensação de horas; Audiência trabalhista e ônus da prova; Contrato intermitente; negociado x legislado; e Recursos e execução no processo do trabalho.

ASSISTA ÀS AULAS OFERTADAS PELA ENA GRATUITAMENTE EM 2017

Conselho Federal da Ordem dos Advogados do Brasil – *(Assessoria da Escola Nacional de Advocacia)*
SAUS Quadra 05 Lote 01 Bloco "M" – Brasília/DF – Brasil – CEP: 70070-939
Tel: 61 *(2193-9651)* / Fax: 61 *(2193-9645)*/ E-mail: *(ENA@oab.org.br)* / www.oab.org.br

Terça-feira, 19 de dezembro de 2017 às 16h28

Brasília – A Escola Nacional de Advocacia pública nesta terça-feira (19) a lista completa das aulas ofertadas pela entidade no ano de 2017. Os vídeos, que podem ser acessados de maneira gratuita, abordam temas diversos do direito, como Novo CPC, direito civil e Reforma Trabalhista, e são ministrados por advogados(as) especialistas no assunto. Assista abaixo:

- **Juizados Especiais Cíveis no Novo CPC**, por Moisés de Souza Coelho Neto
- **O Constitucionalismo do Direito Civil Atual**, por Daniel Benvenutti
- **Direito Previdenciário – Seguridade, Previdência e Reforma**, por Naiara de Moraes e Silva
- **Prazos Processuais no Novo CPC**, por Moisés de Souza Coelho Neto
- **Princípios da Primazia da Resolução de Mérito e Fungibilidade Recursal e Polêmicas em torno da Tutela Provisória - Parte 1 e Parte 2**, por José Henrique Mouta
- **Teoria Geral da Prova no Novo CPC - Parte 1 e Parte 2**, por Renato Castro
- **Direito ao Esquecimento**, por Luciana Diniz Nepomuceno
- **Principais Pontos da Reforma Trabalhista**, por Gáudio Ribeiro de Paula - **Parte 1, Parte 2, Parte 3, Parte 4, Parte 5, Parte 6, Parte 7, Parte 8, Parte 9, Parte 10 e Parte 11**.

Conselho Federal da Ordem dos Advogados do Brasil – *(Assessoria da Escola Nacional de Advocacia)*
SAUS Quadra 05 Lote 01 Bloco "M" – Brasília/DF – Brasil – CEP: 70070-939
Tel: 61 *(2193-9651)* / Fax: 61 *(2193-9645)*/ E-mail: *(ENA@oab.org.br)* / www.oab.org.br

Jurídicos

No segundo semestre de 2017, a ENA participou de diversos eventos jurídicos por todo o Brasil, dentre eles:

- ***Congresso Comemorativo ao Primeiro Ano de Vigência do Novo CPC - 16 e 17 de março de 2017;***

- ***Congresso de Direito Processual Civil – 1 ano de vigência do novo CPC: avanços, desafios e perspectivas juntamente com 2º encontro de Escolas de Advocacia do Centro-Oeste – OAB/MT – 4 e 5 de maio de 2017;***

Conselho Federal da Ordem dos Advogados do Brasil – *(Assessoria da Escola Nacional de Advocacia)*
SAUS Quadra 05 Lote 01 Bloco "M" – Brasília/DF – Brasil – CEP: 70070-939
Tel: 61 *(2193-9651)* / Fax: 61 *(2193-9645)*/ E-mail: *(ENA@oab.org.br)* / www.oab.org.br

- ***Comemoração dos 25 anos da ESA/PB – Diálogos sobre o Novo Código de Processo Civil e I Encontro Regional de Diretores de ESA´s Nordeste - 18 de maio de 2017;***

Conselho Federal da Ordem dos Advogados do Brasil – ***(Assessoria da Escola Nacional de Advocacia)***
SAUS Quadra 05 Lote 01 Bloco "M" – Brasília/DF – Brasil – CEP: 70070-939
Tel: 61 *(2193-9651)* / Fax: 61 *(2193-9645)*/ E-mail: *(ENA@oab.org.br)* / www.oab.org.br

- ***2ª Edição dos Jogos Jurídicos da OAB/AM – 22 a 26 de maio de 2017;***

- ***VIII Encontro Anual da AASP - Ribeirão Preto (25, 26 e 27 de maio de 2017);***

Conselho Federal da Ordem dos Advogados do Brasil – ***(Assessoria da Escola Nacional de Advocacia)***
SAUS Quadra 05 Lote 01 Bloco "M" – Brasília/DF – Brasil – CEP: 70070-939
Tel: 61 *(2193-9651)* / Fax: 61 *(2193-9645)*/ E-mail: *(ENA@oab.org.br)* / www.oab.org.br

- ***IX Congresso do Mercosul de Direito de Família – 26 e 27 de maio de 2017;***

- ***XVI Encontro Nacional da Jovem Advocacia em Rondônia – 1º a 3 de junho de 2017;***

Conselho Federal da Ordem dos Advogados do Brasil – *(Assessoria da Escola Nacional de Advocacia)*
SAUS Quadra 05 Lote 01 Bloco "M" – Brasília/DF – Brasil – CEP: 70070-939
Tel: 61 *(2193-9651)* / Fax: 61 *(2193-9645)*/ E-mail: *(ENA@oab.org.br)* / www.oab.org.br

- ***<u>Seminário Reforma Tributária – Sede do Conselho Federal da OAB – 7 de junho de 2017;</u>***

- ***<u>XIV Conferência Estadual da Advocacia do MS: "A Constituição Brasileira no Novo Milênio: Desafios, Avanços e Retrocessos" – 8 a 10 de junho de 2017.</u>***

Conselho Federal da Ordem dos Advogados do Brasil – *(Assessoria da Escola Nacional de Advocacia)*
SAUS Quadra 05 Lote 01 Bloco "M" – Brasília/DF – Brasil – CEP: 70070-939
Tel: 61 *(2193-9651)* / Fax: 61 *(2193-9645)*/ E-mail: *(ENA@oab.org.br)* / www.oab.org.br

- ***A Incorporação Imobiliária na perspectiva do STJ – 21 de junho de 2017.***

- ***Seminário Sociedade de Advogados – Sede do Conselho Federal da OAB - 28 de junho de 2017.***

Conselho Federal da Ordem dos Advogados do Brasil – *(Assessoria da Escola Nacional de Advocacia)*
SAUS Quadra 05 Lote 01 Bloco "M" – Brasília/DF – Brasil – CEP: 70070-939
Tel: 61 *(2193-9651)* / Fax: 61 *(2193-9645)*/ E-mail: *(ENA@oab.org.br)* / www.oab.org.br

- ***IX Conferência da Advocacia do Distrito Federal – 20 e 21 de setembro de 2017.***

- ***III Encontro Estadual da Jovem Advocacia Amapaense - 21 e 22 de setembro de 2017.***

A ENA concedeu 2 (duas) bolsas de estudo na Pós-Graduação, modalidade de ensino a distância – EAD, referentes ao convênio firmado entre o CFOAB/ENA e Universidade de Santa Cruz do Sul – UNISC, que foram sorteadas na ocasião do III Encontro Estadual da Jovem Advocacia Amapaense.

Conselho Federal da Ordem dos Advogados do Brasil – *(Assessoria da Escola Nacional de Advocacia)*
SAUS Quadra 05 Lote 01 Bloco "M" – Brasília/DF – Brasil – CEP: 70070-939
Tel: 61 *(2193-9651)* / Fax: 61 *(2193-9645)*/ E-mail: *(ENA@oab.org.br)* / www.oab.org.br

- ***<u>Congresso Nacional do Novo CPC - Etapa Joinville – 09 e 10 de novembro de 2017.</u>***

Conselho Federal da Ordem dos Advogados do Brasil – *(Assessoria da Escola Nacional de Advocacia)*
SAUS Quadra 05 Lote 01 Bloco "M" – Brasília/DF – Brasil – CEP: 70070-939
Tel: 61 *(2193-9651)* / Fax: 61 *(2193-9645)*/ E-mail: *(ENA@oab.org.br)* / www.oab.org.br

Notícias de Eventos Jurídicos

- ***Palestra Constituição e Democracia***

OAB RECEBE JORGE MIRANDA, UM DOS CONSTITUCIONALISTAS MAIS IMPORTANTES DO MUNDO

Terça-feira, 7 de março de 2017 às 20h44

Conselho Federal da Ordem dos Advogados do Brasil – *(Assessoria da Escola Nacional de Advocacia)*
SAUS Quadra 05 Lote 01 Bloco "M" – Brasília/DF – Brasil – CEP: 70070-939
Tel: 61 *(2193-9651)* / Fax: 61 *(2193-9645)*/ E-mail: *(ENA@oab.org.br)* / www.oab.org.br

Brasília – O jurista português Jorge Miranda apresentou um denso e detalhado estudo sobre Constituição e Democracia em palestra realizada nesta terça-feira (7) na sede da OAB Nacional. O professor veio a Brasília a convite da Comissão Nacional de Estudos Constitucionais da Ordem, com a qual se reuniu para debater o tema. A palestra será disponibilizada em breve no portal da OAB.

O presidente nacional da OAB, Claudio Lamachia, entregou ao jurista o certificado de palestrante e elogiou sua trajetória. "Gostaria de agradecer profundamente a presença do professor, referência para todos nós, para nossa Constituição e os operadores do direito", afirmou.

Na abertura do evento, o membro honorário vitalício e presidente da Comissão Nacional de Estudos Constitucionais, Marcus Vinicius Furtado Coêlho, explicou que esta era a primeira visita de Jorge Miranda à sede da OAB em Brasília.

"É um constitucionalista festejado, com justo reconhecimento por sua contribuição ao direito em todo o mundo. Vivenciamos no Brasil a ascensão político-científica do direito constitucional desde 1988, influenciada por juristas do quilate de Miranda", saudou. "Brasil será uma grande nação a partir do conhecimento e da ideia do Estado de Direito, com efetivação dos valores constitucionais."

Em sua fala, Jorge Miranda agradeceu o convite da OAB e saudou o papel da advocacia em uma sociedade democrática. "Tenho grande respeito pela OAB e pelos(as) advogados(as). Nunca exerci advocacia, sempre foi minha vocação o ensino. Mas senti na ditadura em Portugal e tenho sentido no Brasil e em outros países que advogados(as) têm estado na primeira linha na defesa dos direitos humanos e da democracia. Não há democracia sem advocacia. Não concebo um(a) advogado(a) que não seja lutador(a) pelos direitos humanos, com respeito às regras do jogo democrático", afirmou.

"A Constituição moderna pressupõe um sistema de governo democrático, uma democracia representativa. É certo que nós vemos no mundo regimes que se dizem democráticos, mas que não respeitam as liberdades fundamentais. Não só no continente americano, como também em outros. Mas a democracia tal como eu entendo e os grandes filósofos têm entendido postula limitação do poder e respeito aos direitos fundamentais", explicou.

"Portanto, a democracia pressupõe uma Constituição que garanta os direitos fundamentais e que limite o poder. É nisso que consiste o Estado Democrático de Direito, que ascende na vontade do povo, mas em que o próprio povo está sujeito à Constituição", completou.

A aula foi ministrada durante evento realizada em conjunto entre a Escola Nacional de Advocacia (ENA) e Universidade de Santa Cruz do Sul (UNISC) para apresentação dos trabalhos de conclusão de curso da pós-graduação oferecida pelas instituições. "Em nome da ENA, agradeço presença do professor Jorge Miranda, um dos nomes que vetorizam a dinâmica do direito constitucional no mundo. Esta é uma oportunidade única", disse o diretor-geral da Escola, José Alberto Simonetti.

Conselho Federal da Ordem dos Advogados do Brasil – *(Assessoria da Escola Nacional de Advocacia)*
SAUS Quadra 05 Lote 01 Bloco "M" – Brasília/DF – Brasil – CEP: 70070-939
Tel: 61 *(2193-9651)* / Fax: 61 *(2193-9645)*/ E-mail: *(ENA@oab.org.br)* / www.oab.org.br

- ***Diálogos III sobre o novo Código de Processo Civil***

OAB E ENA PROMOVEM DIÁLOGOS III SOBRE O NOVO CPC, NO DIA 15 DE MARÇO

Brasília – A OAB e a Escola Nacional de Advocacia promovem no dia 15 de março o Diálogos III Sobre o Novo Código de Processo Civil. O evento marca o primeiro ano de vigência do CPC e traz especialistas para debater as principais mudanças no texto e como tem sido sua implementação. A entrada é gratuita e as inscrições estão abertas.

A abertura do Diálogos será feita pelo presidente nacional da OAB, Claudio Lamachia, e pelo diretor-geral da ENA, José Alberto Simonetti. A conferência magna de abertura ficará a cargo de Teresa Arruda Alvim, relatora da comissão do Senado encarregada de elaborar o anteprojeto do Novo CPC. O Diálogos III é também uma realização da Comissão Especial de Análise da Regulamentação do Novo CPC e da Escola Superior de Advocacia do Distrito Federal.

Quem abre o primeiro painel é o ministro do Tribunal de Contas da União Bruno Dantas, que analisa o presente e o futuro do IRDR (Incidente de Resolução de Demandas Repetitivas), que surgiu com o Novo CPC. Em seguida, Estefânia Viveiros, presidente da Comissão de Regulamentação do Novo CPC, fala sobre honorários sucumbenciais recursais. Fechando a parte da manhã, o advogado Jorge Amaury Maia Nunes aborda os negócios jurídicos processuais.

No período da tarde, o procurador do Estado do RJ Marco Antônio Rodrigues apresenta palestra sobre mandados de segurança à luz do Novo CPC. Dentro do mesmo painel, Rodrigo Becker, advogado da União e diretor da ESA-DF, apresenta os aspectos práticos das tutelas de urgência.

O painel seguinte apresenta o tema do Recurso Extraordinário, com Paulo Gustavo de Carvalho, vice da Advocacia Geral da União, e Inversão do Ônus da Prova, com o advogado e professor de Direito Civil Zulmar Duarte.

Conselho Federal da Ordem dos Advogados do Brasil – *(Assessoria da Escola Nacional de Advocacia)*
SAUS Quadra 05 Lote 01 Bloco "M" – Brasília/DF – Brasil – CEP: 70070-939
Tel: 61 *(2193-9651)* / Fax: 61 *(2193-9645)*/ E-mail: *(ENA@oab.org.br)* / www.oab.org.br

A seguir, Precedentes no Novo CPC e a Argumentação do Advogado, painel com o advogado Fabiano Carvalho, membro da Comissão de Regulamentação, e Arnoldo Camanho de Assis, desembargador do Tribunal de Justiça do DF. Fechando a programação, o advogado Eduardo Talamini apresenta as hipóteses de cabimento do Agravo de Instrumento no Novo CPC. O encerramento do Diálogos III fica a cargo do diretor-geral da ENA, José Alberto Simonetti.

O Diálogos III Sobre o Novo Código de Processo Civil será realizado no dia 15 de março, a partir das 10h, na sede da OAB Nacional, em Brasília. O endereço é Setor de Autarquias Sul, Quadra 5, Bloco M. O evento também será transmitido pela internet, no site da OAB.

OAB E ENA ENCERRAM CICLO DE DIÁLOGOS SOBRE O NOVO CPC COM HOMENAGEM A JURISTAS

Conselho Federal da Ordem dos Advogados do Brasil – *(Assessoria da Escola Nacional de Advocacia)*
SAUS Quadra 05 Lote 01 Bloco "M" – Brasília/DF – Brasil – CEP: 70070-939
Tel: 61 *(2193-9651)* / Fax: 61 *(2193-9645)*/ E-mail: *(ENA@oab.org.br)* / www.oab.org.br

Quarta-feira, 15 de março de 2017 às 20h00

Brasília - A OAB Nacional sediou nesta quarta-feira (15) o Diálogos III Sobre o Novo Código de Processo Civil, evento que marca o primeiro ano de vigência da legislação. Organizado pela Escola Nacional de Advocacia, em parceria com a ESA-DF e a Comissão de Análise da Regulamentação do Novo CPC, o encontro reuniu especialistas da área para debater os impactos e a implementação do código.

O vice-presidente do Conselho Federal da OAB, Luís Cláudio Chaves, abriu o seminário explicando que o Novo CPC é um código democrático, que consagra princípios constitucionais do processo, como a ampla defesa e o contraditório. "O Novo CPC demonstra também a importância da advocacia na pacificação social, mostrando que este profissional é indispensável à administração da Justiça, sobretudo no momento que dizemos da importância da defesa técnica, capaz de solucionar os conflitos da sociedade. Esse código consagra esses pilares, trazendo grandes conquistas e esperança que tenhamos no futuro uma justiça mais célere para o jurisdicionado brasileiro", afirmou.

O diretor-geral da ENA, José Alberto Simonetti, explicou que o evento desta quarta marca o fim do ciclo de seminários Diálogos Sobre o Novo CPC. "O Novo Código de Processo Civil trouxe inúmeras conquistas para a advocacia. Desta forma, a ENA e a OAB homenageiam quem ajudou a elaborar, aprovar e implementar tais garantias", explicou Simonetti.

Foram entregues placas de homenagem ao presidente nacional da OAB, Claudio Lamachia; ao ministro do STF Luiz Fux, presidente da comissão que elaborou o anteprojeto do CPC no Senado; ao ministro do STJ Humberto Martins; ao membro honorário vitalício da OAB Marcus Vinicius Furtado Coêlho; à Teresa Arruda Alvim, relatora da comissão que elaborou o anteprojeto do CPC no Senado; à Estefânia Viveiros, presidente da Comissão de Análise da Regulamentação do Novo CPC; ao ministro do TCU Bruno Dantas; e ao diretor-geral da ENA, José Alberto Simonetti.

O ministro Luiz Fux agradeceu a homenagem e disse que, ao elaborarem o anteprojeto do Código de Processo Civil, todos tinham em mente um país melhor, "um país que pudesse oferecer ao mundo uma prestação jurisdicional em prazo razoável".

O ministro Humberto Martins afirmou se sentir em casa na OAB, "a casa da cidadania brasileira". "CPC trouxe novidades na prática judicante em nosso país, e a OAB é o meio apropriado para debate sobre as mudanças, pois os advogados e advogadas é que sentem no dia a dia até que ponto foram benéficas as alterações implementadas. Meu passado, meu presente e meu futuro são em defesa do advogado do Brasil. Trago no coração o advogado, tendo assim começado minha carreira, inclusive ocupado a cadeira de presidente da OAB de Alagoas", relembrou.

"Temos código democrático, iniciado e concluído em regime democrático, com sistema processual hoje mais antenado com as exigências da atual quadra histórica. Várias conquistas, como as férias dos(as) advogados(as), contagem de prazos em dias úteis, sustentação oral em agravos, fim do aviltamento de honorários, honorários recursais e tantas outras trazem maior protagonismo da advocacia. É hora de advogados(as) se unirem para transformar o que está na lei em concretude. Há distância entre o disposto na lei e o que o julgador fará. Essas conquistas não podem ser flexibilizadas ou diminuídas pela aplicação", alertou o membro honorário vitalício Marcus Vinicius Furtado Coêlho.

Conselho Federal da Ordem dos Advogados do Brasil – *(Assessoria da Escola Nacional de Advocacia)*
SAUS Quadra 05 Lote 01 Bloco "M" – Brasília/DF – Brasil – CEP: 70070-939
Tel: 61 *(2193-9651)* / Fax: 61 *(2193-9645)*/ E-mail: *(ENA@oab.org.br)* / www.oab.org.br

Palestra magna

A advogada Teresa Arruda Alvim, considerada a mãe do Novo Código de Processo Civil, proferiu a conferência magna de abertura do evento. Ela abordou em sua fala como foi o processo de elaboração do texto que seria analisado pelos parlamentares e qual o espírito por trás dele.

"O que constava na primeira versão eram reflexões que já tinham tido lugar na academia, nos fóruns, temas que tinham sido objeto de discussão na comunidade jurídica. O Código não teve a pretensão de adotar um novo paradigma, mas que fosse um instrumento mais simples e que não tornasse o processo civil o ponto principal da atenção do juiz, que deveria estar mais no mérito que nos métodos processuais", explicou Teresa.

A jurista citou como exemplos dessa ideia instrumentos que constam no CPC, tais como os embargos de declaração e a jurisprudência defensiva dos tribunais.

"Tudo isso foi feito não apenas no nível acadêmico, mas ouvindo queixas nos corredores de fóruns, como o(a) advogado(a) que trabalha sozinho(a) e que os prazos sempre estouram na segunda, por exemplo. Se todo mundo ficar contente, melhor se sairá a parte", afirmou.

Teresa também levantou alguns pontos que têm causado uma certa instabilidade neste primeiro ano de implementação, tais como o negócio jurídico processual, a ampliação da colegialidade e a fundamentação da sentença pelos juízes.

"Jurisprudência é muito dispersa no Brasil, com tribunais instáveis. Isso estimula demais a interposição de recursos, principalmente no STJ. Esta é a principal causa de litigiosidade no país. Sou entusiasta do sistema de precedentes, porque favorecem princípio da isonomia e facilitam uma sociedade tranquila", comentou, sobre a questão dos precedentes previstos no Novo CPC.

Por fim, Teresa fez um balanço positivo deste primeiro ano de vigência do Novo CPC, realçando que muitos dos temores que magistratura e advocacia tinham foram dissipados.

Painéis

O Diálogos III sobre o Novo Código de Processo Civil reuniu especialistas de todo o país para refletir sobre o primeiro ano de vigência do texto legislativo. O primeiro painel reuniu o ministro do Tribunal de Contas da União Bruno Dantas, que analisou o presente e o futuro do IRDR (Incidente de Resolução de Demandas Repetitivas), que surgiu com o Novo CPC. Em seguida, Estefânia Viveiros, presidente da Comissão de Regulamentação do Novo CPC, falou sobre honorários sucumbenciais recursais, enquanto Arnoldo Camanho de Assis, desembargador o TJDFT, falou sobre saneamento no Novo CPC e o papel do(a) advogado(a). Fechando a parte da manhã, o advogado Jorge Amaury Maia Nunes aborda os negócios jurídicos processuais.

No período da tarde, o procurador do Estado do RJ Marco Antônio Rodrigues apresenta palestra sobre mandados de segurança à luz do Novo CPC. Dentro do mesmo painel, Rodrigo Becker, advogado da União e diretor da ESA-DF, apresenta os aspectos práticos das tutelas de urgência.

O painel seguinte apresenta o tema do Recurso Extraordinário, com Paulo Gustavo de Carvalho, vice da Advocacia Geral da União, e Inversão do Ônus da Prova, com o advogado e professor de Direito Civil Zulmar Duarte.

A seguir, Precedentes no Novo CPC e a Argumentação do(a) Advogado(a), painel com o advogado Fabiano Carvalho, membro da Comissão de Regulamentação, e Arnoldo Camanho de Assis,

Conselho Federal da Ordem dos Advogados do Brasil – *(Assessoria da Escola Nacional de Advocacia)*
SAUS Quadra 05 Lote 01 Bloco "M" – Brasília/DF – Brasil – CEP: 70070-939
Tel: 61 *(2193-9651)* / Fax: 61 *(2193-9645)*/ E-mail: *(ENA@oab.org.br)* / www.oab.org.br

desembargador do Tribunal de Justiça do DF. Fechando a programação, o advogado Eduardo Talamini apresenta as hipóteses de cabimento do Agravo de Instrumento no Novo CPC.

- ***XVI Encontro Nacional da Advocacia em Rondônia – 1º a 3 de junho de 2017***

DIRETORIA NACIONAL DA OAB ABRE XVI ENCONTRO NACIONAL DA JOVEM ADVOCACIA, EM RONDÔNIA

Sexta-feira, 2 de junho de 2017 às 13h27

Brasília (DF) e Porto Velho (RO) – A diretoria da OAB Nacional participou, nesta quinta-feira (1º), da solenidade de abertura do XVI Encontro Nacional da Jovem Advocacia, em Porto Velho. Estiveram presentes o presidente nacional da OAB, Claudio Lamachia; o vice, Luis Cláudio Chaves; o secretário-geral Felipe Sarmento; o secretário-adjunto Ibaneis Rocha; e o diretor tesoureiro Antonio Oneildo.

Nesta sexta (2), a reunião do Colégio de Presidentes da Advocacia iniciou os trabalhos, que prosseguem até o próximo sábado (3). Na pauta, piso salarial dos(as) advogados(as), porte de arma para a categoria, cursos e seminários da Escola Nacional de Advocacia (ENA), cláusulas de barreira para ingresso nos conselhos seccionais, divulgação de ações junto à imprensa, entre outros temas.

“Prestigiarmos o Encontro Nacional da Jovem Advocacia é algo que vai ao encontro de uma das primeiras diretrizes da nossa gestão à frente do Conselho Federal da OAB. Eu tenho dito que a advocacia jovem representa o presente de nossa instituição e projeta o futuro. Portanto temos que estar absolutamente integrados com a advocacia em início de carreira”, afirmou Claudio Lamachia.

Andrey Cavalcante, presidente da OAB-RO, também destacou o êxito que espera do evento. “Estamos muito felizes com a oportunidade em receber os(as) jovens advogados(as) de todo o Brasil. Não medimos esforços para realizar um grande encontro e corresponder a esse voto de confiança que nos foi dado”, disse.

Conselho Federal da Ordem dos Advogados do Brasil – *(Assessoria da Escola Nacional de Advocacia)*
SAUS Quadra 05 Lote 01 Bloco “M” – Brasília/DF – Brasil – CEP: 70070-939
Tel: 61 *(2193-9651)* / Fax: 61 *(2193-9645)*/ E-mail: *(ENA@oab.org.br)* / www.oab.org.br

Para o presidente da Comissão dos Jovens Advogados de Rondônia, Felipe Gurjão, a realização do Encontro Nacional é um desafio para a Seccional. "A responsabilidade é muito grande, uma vez que recebemos jovens advogados(as) de 25 estados do país. Envidamos todos os esforços, para garantir um evento rico em discussões e conclusões", apontou.

Desta quinta até sábado (3), além do XVI Encontro Nacional da Jovem Advocacia, a Ordem está promovendo a XIII Conferência Rondoniense da Advocacia e I Caravana de Prerrogativas. O maior evento estadual da advocacia reunirá profissionais de Rondônia e de todo o Brasil.

Os eventos são promovidos em parceria com a Comissão dos Jovens Advogados, Escola Superior de Advocacia de Rondônia (ESA/RO), Comissões e Subseções da OAB/RO e apoio da Caixa de Assistência dos Advogados de Rondônia (Caaro).

- ***A Incorporação Imobiliária na perspectiva do STJ – 21 de junho de 2017.***

STJ REALIZA SEMINÁRIO SOBRE INCORPORAÇÃO IMOBILIÁRIA COM APOIO DA OAB E DA ENA.

Quarta-feira, 14 de junho de 2017 às 15h13

Brasília – O Superior Tribunal de Justiça, com apoio do Conselho Federal da OAB e da Escola Nacional de Advocacia, realiza no dia 21 de junho o seminário "A Incorporação Imobiliária na Perspectiva do STJ". A coordenação científica é do ministro daquela corte Luis Felipe Salomão.

A abertura do seminário será realizada pelo ministro do STF Humberto Martins e por Claudio Hermolin, presidente da Ademi (Associação de Dirigentes das Empresas do Mercado Imobiliário). Em seguida, o primeiro painel discutirá "A incorporação imobiliária no cenário atual", tendo como debatedores o ministro Paulo de Tarso Sanseverino e o presidente da construtora Calçada, João Paulo de Matos. O presidente da mesa será o ministro João Otávio de Noronha.

Conselho Federal da Ordem dos Advogados do Brasil – *(Assessoria da Escola Nacional de Advocacia)*
SAUS Quadra 05 Lote 01 Bloco "M" – Brasília/DF – Brasil – CEP: 70070-939
Tel: 61 *(2193-9651)* / Fax: 61 *(2193-9645)*/ E-mail: *(ENA@oab.org.br)* / www.oab.org.br

O painel seguinte será "Os distratos nos negócios: análise dos impactos econômicos nas decisões judiciais". Os debatedores serão o ministro Villas Bôas Cueva e o advogado Antonio Ricardo Correa. O ministro Antonio Carlos Ferreira presidirá os trabalhos.

O terceiro painel fecha o seminário com o tema "Perspectivas jurisprudenciais da incorporação imobiliária", com os debatedores Moura Ribeiro, ministro do STJ, e Werson Rêgo, desembargador do TJ-RJ. O ministro Raul Araújo preside a mesa. As considerações finais serão feitas pelo ministro Luis Felipe Salomão, pelo advogado Eduardo Biondi e por Rogério Chor, vice-presidente da Ademi.

O seminário "A Incorporação Imobiliária na Perspectiva do STJ" será realizada no dia 21 de junho, a partir das 8h, no auditório do STJ, em Brasília. Serão certificadas 5h de atividades complementares.

A PEDIDO DO PRESIDENTE NACIONAL DA OAB, BETO SIMONETTI VAI ORGANIZAR O MAIOR EVENTO JURÍDICO DO BRASIL

Beto Simonetti organizará a XXIII Conferência Nacional da Advocacia Brasileira, que acontecerá em novembro, em São Paulo

O advogado amazonense Beto Simonetti foi designado pelo presidente nacional da OAB, Claudio Lamachia, para organizar a XXIII Conferência Nacional da Advocacia Brasileira, que acontecerá no período de 27 a 30 de novembro deste ano, em São Paulo.

Será a primeira vez que a antiga Conferência Nacional dos Advogados – nome que regeu o encontro por 22 edições – acontecerá sob a denominação de Conferência Nacional da Advocacia Brasileira.

A Conferência deverá ser o maior evento jurídico do Brasil, com uma expectativa de 50 mil advogados(as) presentes.

Conselho Federal da Ordem dos Advogados do Brasil – *(Assessoria da Escola Nacional de Advocacia)*
SAUS Quadra 05 Lote 01 Bloco "M" – Brasília/DF – Brasil – CEP: 70070-939
Tel: 61 *(2193-9651)* / Fax: 61 *(2193-9645)*/ E-mail: *(ENA@oab.org.br)* / www.oab.org.br

"O encontro será uma demonstração de união da advocacia nacional. O momento que o Brasil atravessa requer o protagonismo da advocacia, pois somos nós os legitimados pela Constituição Federal a atuarmos como peças essenciais à Justiça na defesa dos interesses e direitos do cidadão. A Conferência Nacional da Advocacia Brasileira é o mais importante acontecimento da classe e contamos com a presença massiva dos colegas na capital paulista", disse Claudio Lamachia.

Ordem dos Advogados do Brasil
Conselho Federal
Brasília - D.F.

PORTARIA N. 025/2017

Designa os membros da Comissão de Temário da XXIII Conferência Nacional da Advocacia Brasileira.

O **Presidente do Conselho Federal da Ordem dos Advogados do Brasil**, no uso das suas atribuições legais e regulamentares,

RESOLVE

designar os seguintes membros para compor a Comissão de Temário da XXIII Conferência Nacional da Advocacia Brasileira:

- **Claudio Pacheco Prates Lamachia** – Presidente;
- **Luís Cláudio da Silva Chaves**;
- **Felipe Sarmento Cordeiro**;
- **Carlos José Santos da Silva**;
- **Estefânia Ferreira de Souza de Viveiros**;
- **Gabriel Ciríaco Lira**;
- **José Afonso da Silva**;
- **José Alberto Ribeiro Simonetti Cabral**;
- **José Horácio Halfeld Rezende Ribeiro**;
- **José Rogério Cruz e Tucci**;
- **Luiz Carlos Levenzon**;
- **Marcelo de Oliveira Fausto Figueiredo Santos**;
- **Marcelo Vieira Von Adamek**;
- **Márcio Cammarosano**;
- **Marcos da Costa**;
- **Marcus Vinicius Furtado Coêlho**.

Dê-se ciência e registre-se.

Brasília, 8 de fevereiro de 2017.

Claudio Pacheco Prates Lamachia
Presidente

OAB NACIONAL SEDIA O SEMINÁRIO SOCIEDADES DE ADVOGADOS

Conselho Federal da Ordem dos Advogados do Brasil – *(Assessoria da Escola Nacional de Advocacia)*
SAUS Quadra 05 Lote 01 Bloco "M" – Brasília/DF – Brasil – CEP: 70070-939
Tel: 61 *(2193-9651)* / Fax: 61 *(2193-9645)*/ E-mail: *(ENA@oab.org.br)* / www.oab.org.br

Quarta-feira, 28 de junho de 2017 às 16h01

Brasília – Teve início nesta quarta-feira (28) o Seminário Sociedades de Advogados, evento promovido pelo Conselho Federal da OAB em conjunto com a Escola Nacional da Advocacia (ENA), o Centro de Estudos sobre Sociedades de Advogados (Cesa) e a OAB Distrito Federal.

O presidente nacional da OAB, Claudio Lamachia, proferiu o discurso de abertura do evento. "Pelo tema e pelos profissionais que aqui estão, tenho a convicção de que este evento é mais um daqueles fundamentais, marcando um tempo no qual intensificaremos a busca por alterações legislativas no tema que o concerne. E, além disso, reforçarmos à advocacia brasileira a importância das sociedades de advogados(as) fortalecidas, sólidas, protegidas por uma legislação contundente e pelas prerrogativas fundamentais da classe. O(A) advogado(a) exerce um verdadeiro múnus público, e quando ele se reúne em sociedade, está a representar, sobremaneira, o cidadão", disse Lamachia.

André Godinho, presidente da Comissão Nacional de Sociedades de Advogados da OAB, ressaltou que, logo no início da atual gestão, o Conselho Pleno aprovou o Provimento n. 170, que regula as sociedades de advogados(as). "Além de utilizar os benefícios tributários advindos da formação de uma sociedade, convém destacar a força que ganha a advocacia. Uma reforma tributária se avizinha no Congresso Nacional e é salutar debatermos estratégias para o cenário futuro", alertou.

Godinho também destacou que as sociedades foram mantidas na Tabela IV de tributação do Supersimples, fato que, segundo ele, "é de grande importância para que se mantenham firmes e ativas no mercado". Ele falou ainda sobre as mais de 160 mil sociedades já inscritas no Cadastro Nacional de Sociedades de Advogados, gerenciado pela OAB, e ressaltou "a organização que a plataforma confere à advocacia, à Ordem dos Advogados e ao mercado".

O vice-presidente da Comissão, Carlos José Santos da Silva, lembrou que a criação da sociedade unipessoal trouxe um avanço grande na conscientização acerca da importância da organização formal da atividade dos(as) advogados(as). "Isso é fundamental neste momento. Prova disso é que dobrou o número de sociedades, conforme nos trouxe o Godinho", completou.

Na solenidade, o presidente Claudio Lamachia entregou a André Godinho e Carlos José certificados pela realização do Seminário de Sociedades de Advogados.

O seminário abordará Reforma tributária e os impactos na sociedade de advogados(as) (Painel 1), Avanços normativos nas sociedades de advogados(as) (Painel 2), Relações societárias e profissionais nas sociedades de advogados(as) (Painel 3) e Competência fiscalizadora da OAB nas relações societárias (Painel 4).

Também compuseram a mesa de abertura o vice-presidente nacional da OAB, Luís Cláudio Chaves; Cléa Carpi da Rocha, decana do Conselho Pleno da OAB; Carolina Petrarca, membro consultivo da Escola Nacional da Advocacia (ENA); os presidentes de seccionais Rodolfo Morais (RR) e Paulo Coutinho (RN); o conselheiro federal Breno Dias de Paula (RO); o advogado Luciano Rodrigues; e os membros da Comissão Nacional de Sociedades de Advogados da OAB Lara Selem, Mariana Prado e Stanley Frasão.

Conselho Federal da Ordem dos Advogados do Brasil – *(Assessoria da Escola Nacional de Advocacia)*
SAUS Quadra 05 Lote 01 Bloco "M" – Brasília/DF – Brasil – CEP: 70070-939
Tel: 61 *(2193-9651)* / Fax: 61 *(2193-9645)*/ E-mail: *(ENA@oab.org.br)* / www.oab.org.br

MARCHA DAS PRERROGATIVAS: OAB REALIZA DESAGRAVOS EM BRASÍLIA

Quarta-feira, 23 de agosto de 2017 às 14h35

Brasília - O presidente nacional da OAB, Claudio Lamachia, realizou nesta terça-feira (22) dois atos de desagravo público na sede do Conselho Federal, em Brasília. Os atos integram a passagem da Marcha de Prerrogativas pelo Distrito Federal. Ao discursar, o presidente da Ordem reafirmou o compromisso da OAB com a defesa da atuação profissional dos(as) advogados(as) em todos os cantos do país. O ato foi realizado conjuntamente à passagem da marcha das prerrogativas, promovida pelo Conselho Federal e pela seccional do Distrito Federal, que já visitou 17 estados.

“A OAB vai aonde o(a) advogado(a) está. Este ato de desagravo que faremos aqui destes dois colegas em Brasília exatamente demonstra o compromisso da OAB, que vai à menor cidade que possa existir neste país para desagravar um(a) advogado(a) e que vem ao Distrito Federal, na capital da República, dizer que não aceitamos desrespeito às nossas prerrogativas, à nossa atuação profissional”, disse Lamachia.

O primeiro ato de desagravo foi para Eliane Cristina Pestana, que sofreu constrangimentos e ofensas quando se encontrava no regular exercício de sua atividade profissional em distrito policial localizado em Taguatinga, cidade satélite de Brasília. O presidente da seccional capixaba da OAB, Homero Junger Mafra, que também é coordenador do Colégio de Presidentes de Seccionais, leu o manifesto.

“Acho que minha escolha tem o simbolismo de demonstrar o compromisso de todos os presidentes seccionais com a defesa das prerrogativas, de demonstrar a certeza de que não estaremos, em momento algum, omissos diante de violações”, disse ele.

Conselho Federal da Ordem dos Advogados do Brasil – *(Assessoria da Escola Nacional de Advocacia)*
SAUS Quadra 05 Lote 01 Bloco “M” – Brasília/DF – Brasil – CEP: 70070-939
Tel: 61 *(2193-9651)* / Fax: 61 *(2193-9645)*/ E-mail: *(ENA@oab.org.br)* / www.oab.org.br

O segundo desagravo foi para Werley Granado Junqueira, que sofreu constrangimento e ofensas às suas prerrogativas profissionais perpetradas por autoridade policial na noite de 25 de maio de 2015 em delegacia de polícia localizada em Ceilândia, cidade satélite de Brasília. Na ocasião, Junqueira foi impedido de acompanhar o interrogatório, bem como de manter contato com seu cliente.

O presidente da seccional do Distrito Federal, Juliano Costa Couto, leu o manifesto em desagravo de Junqueira. "Não deixaremos que nenhum tipo de violação seja perpetrado no Distrito Federal. Podem contar conosco", resumiu ele durante o ato.

LAMACHIA É HOMENAGEADO COM O TROFÉU DOM QUIXOTE

Terça-feira, 26 de setembro de 2017 às 18h28

Brasília – O presidente nacional da OAB, Claudio Lamachia, foi homenageado nesta terça-feira (26) com a outorga do Troféu Dom Quixote, da Revista Justiça & Cidadania. Ele recebeu das mãos de Tiago Salles - co-fundador e editor-executivo da Revista – o troféu, entregue anualmente aos cidadãos que se destacam na luta em defesa da ética, da moral e dos direitos da cidadania.

Lamachia se disse honrado pelo reconhecimento. "Agradeço a homenagem que recebo em nome e como reconhecimento do trabalho abnegado de todos os dirigentes que integram o sistema OAB. O Troféu tem um significado bastante especial para todos nós da OAB, exatamente porque a Ordem luta pelo cidadão e pelas causas sociais, sem jamais se esquecer das suas bandeiras corporativas", disse.

O membro honorário vitalício da OAB Nacional, Marcus Vinicius Furtado Coêlho, também esteve na ocasião. Ele integra o conselho editorial da Revista. "Uma merecida homenagem ao presidente Claudio Lamachia, que tem realizado um trabalho fantástico e de muitas lutas encampadas a favor do

Conselho Federal da Ordem dos Advogados do Brasil – *(Assessoria da Escola Nacional de Advocacia)*
SAUS Quadra 05 Lote 01 Bloco "M" – Brasília/DF – Brasil – CEP: 70070-939
Tel: 61 *(2193-9651)* / Fax: 61 *(2193-9645)*/ E-mail: *(ENA@oab.org.br)* / www.oab.org.br

Estado de Direito, da cidadania e da advocacia. Assim como ele, Dom Quixote foi um sonhador por um mundo melhor e um realizador neste sentido", disse.

"Este troféu simboliza também o amor aos desassistidos e suas causas, assim como a paixão pela justiça que move cada um dos homenageados. É uma honra outorgá-lo ao presidente Lamachia. Que sirva de incentivo à bela luta que vem desenvolvendo à frente desta importante instituição que é a OAB", apontou Tiago Salles.

Além deles, também participaram da breve solenidade o vice-presidente nacional da OAB, Luis Cláudio Chaves; o secretário-adjunto, Felipe Sarmento; o conselheiro federal Flávio Pansieri (PR); o diretor-geral da Escola Nacional da Advocacia, Alberto Simonetti; e o representante institucional da diretoria da OAB no CNJ, Ary Raghiant Neto.

VICE-PRESIDENTE DIZ SER INDISPENSÁVEL ATUAÇÃO DA ADVOCACIA PARA SUPERAÇÃO DA CRISE

Conselho Federal da Ordem dos Advogados do Brasil – *(Assessoria da Escola Nacional de Advocacia)*
SAUS Quadra 05 Lote 01 Bloco "M" – Brasília/DF – Brasil – CEP: 70070-939
Tel: 61 *(2193-9651)* / Fax: 61 *(2193-9645)*/ E-mail: *(ENA@oab.org.br)* / www.oab.org.br

Quinta-feira, 5 de outubro de 2017 às 14h01

Manaus - O vice-presidente nacional da OAB, Luís Cláudio da Silva, falou a respeito do papel da advocacia diante a uma crise política. Sua reflexão foi parte do discurso proferido na abertura da II Conferência Estadual da Advocacia do Amazonas, nesta quarta-feira (4). O objetivo do evento é debater em profundidade a extensão e o papel relevante que tiveram os(as) advogados(as), individual e coletivamente, junto à sociedade. Um dos maiores eventos da advocacia amazonense, reuniu no primeiro dia de atividades cerca de mil pessoas.

"Precisamos analisar o que nós seremos para a justiça brasileira, o que podemos oferecer ao jurisdicionado e ao cidadão. Quais as perspectivas de tempos melhores? É indispensável nossa atuação no novo tempo, num mundo globalizado, composto por gerações digitais, sensível aos movimentos da economia. Por isso a importância de fomentar o debate de ideias e questões corporativas, discutir temas de relevante interesse da sociedade, naquele que é o papel de irrenunciável protagonismo da OAB nas lutas em prol da advocacia e da cidadania", destacou o vice-presidente.

O presidente da OAB-AM, Marco Aurélio Choy, destacou a importância de trazer aos(as) advogados(as) amazonenses temas de extrema relevância para sociedade brasileira. "A Conferência traz a oportunidade de troca experiências, e permite o acesso a grandes discussões e a temas que exigem o aprofundamento jurídico. Sabemos que são muitos os desafios, por isso precisamos ampliar e renovar a nossa perspectiva sobre direitos, encontrar mecanismos mais eficientes para que direitos civis e políticos sejam universalizados concretamente, além de colaborar para que direitos econômicos e sociais sejam de fato realidade", disse ele.

Além das falas dos presidentes, o primeiro dia da II Conferência Estadual da Advocacia do Amazonas teve a apresentação das palestras "Compliance e Marketing na Advocacia", da advogada Cláudia Lopes Bernardino, "Privacidade e Proteção de Dados na Internet", da advogada e autora Luziane Figueiredo e "Advocacia na fronteira entre o romantismo e o racionalismo jurídico", com o advogado Franco Jr.

A II Conferência Estadual da Advocacia do Amazonas, termina nesta sexta-feira (6) e contará ainda com palestras sobre: Delação premiada sob a ótica do(a) advogado(a) criminalista, Sistema Prisional no Amazonas, Ressocialização e os Direitos Humanos, O(A) Advogado(a) no interrogatório e o Direito à Ampla Defesa do réu.

- ***XXIII Conferência Nacional da Advocacia Brasileira – 27 a 30 de novembro de 2017.***

A Ordem dos Advogados do Brasil – OAB, instituição criada em 1930, e que hoje reúne mais de um milhão de profissionais de Direito em todo o país, realizou a sua XXIII Conferência Nacional da Advocacia Brasileira entre os dias 27 e 30 de novembro de 2017, em São Paulo.

Conselho Federal da Ordem dos Advogados do Brasil – *(Assessoria da Escola Nacional de Advocacia)*
SAUS Quadra 05 Lote 01 Bloco "M" – Brasília/DF – Brasil – CEP: 70070-939
Tel: 61 *(2193-9651)* / Fax: 61 *(2193-9645)*/ E-mail: *(ENA@oab.org.br)* / www.oab.org.br

Desde a sua primeira edição, em 1958, tornou-se referência não apenas para a advocacia, mas também para a sociedade civil e as instituições políticas do Estado.

Nela, são debatidos temas vitais ao interesse público, com o propósito de buscar rumos objetivos para a superação dos desafios e reafirmar o espaço reservado à advocacia: a luta para a construção de um país mais justo para todos. Durante a Conferência, uma atenção especial será reservada aos(as) jovens advogados(as) e estudantes de Direito, o futuro da advocacia. É importante despertar neles(as), desde cedo, a vocação para a missão social desta profissão.

XXIII CONFERÊNCIA NACIONAL: PARTICIPE DA 5ª EDIÇÃO DO PRÊMIO EVANDRO LINS E SILVA

Segunda-feira, 02 de outubro de 2017 às 12h30

Brasília – As inscrições para a quinta edição do Prêmio Evandro Lins e Silva, realizado pelo Conselho Federal da OAB e pela Escola Nacional da Advocacia, serão abertas no dia 2 de outubro e seguem até o dia 30 de outubro. O tema desta edição é “Em Defesa dos Direitos Fundamentais: Pilares da Democracia, Conquistas da Cidadania”.

A premiação será realizada durante a XXIII Conferência Nacional da Advocacia Brasileira, entre os dias 27 e 30 de novembro, em São Paulo. O resultado final do prêmio será divulgado no dia 20 de novembro.

Podem concorrer ao prêmio advogados(as) regularmente inscritos na OAB e em dia com as suas obrigações perante a Seccional em que for inscrito, que não tenha sofrido penalidade disciplinar, salvo reabilitação. Os trabalhos devem ser inéditos e individuais, não sendo aceitas coautorias.

O vencedor do Prêmio Evandro Lins e Silva receberá um diploma e um prêmio em espécie no valor R$ 11.578,00. O julgamento dos trabalhos escolhidos para concorrer ao será realizado por Comissão

Conselho Federal da Ordem dos Advogados do Brasil – *(Assessoria da Escola Nacional de Advocacia)*
SAUS Quadra 05 Lote 01 Bloco “M” – Brasília/DF – Brasil – CEP: 70070-939
Tel: 61 *(2193-9651)* / Fax: 61 *(2193-9645)*/ E-mail: *(ENA@oab.org.br)* / www.oab.org.br

integrada pelo Diretor-Geral e pelos membros do Conselho Consultivo da Escola Nacional de Advocacia – ENA, por três Conselheiros Federais e por advogados(as) escolhidos(as) pela Diretoria da ENA.

O edital da 5ª edição do Prêmio Evandro Lins e Silva é assinado pelo presidente nacional da OAB, Claudio Lamachia, e pelo diretor-geral da Escola Nacional da Advocacia, José Alberto Ribeiro Simonetti Cabral. As regras do prêmio são definidas de acordo com o **Provimento n. 100/2003**, do Conselho Federal da OAB.

XXIII CONFERÊNCIA NACIONAL: EVENTO ESPECIAL DA ENA APRESENTARÁ DUELO DE IDEIAS EM DIREITO PENAL

Terça-feira, 07 de novembro de 2017 às 16h06

Brasília - A programação da XXIII Conferência Nacional da Advocacia Brasileira contará com mais de 50 eventos especiais sobre temas diversos. No dia 29/11, às 14h30, será realizado o "Duelo de Ideias – Direito Penal", que reunirá especialistas para debater três temas: audiência de custódia, porte de arma para advogados(as) e privatização do sistema penitenciário.

O evento é coordenado pela ENA (Escola Nacional de Advocacia), sob comando do diretor-geral, José Alberto Simonetti Cabral, e da conselheira federal Carolina Petrarca. A organização do evento foi tema da reunião mais recente do Conselho Consultivo da ENA, realizado nesta terça-feira (24) na sede da OAB, em Brasília. Os conselheiros voltarão a se reunir durante da Conferência Nacional da Advocacia, em São Paulo.

Conselho Federal da Ordem dos Advogados do Brasil – *(Assessoria da Escola Nacional de Advocacia)*
SAUS Quadra 05 Lote 01 Bloco "M" – Brasília/DF – Brasil – CEP: 70070-939
Tel: 61 *(2193-9651)* / Fax: 61 *(2193-9645)*/ E-mail: *(ENA@oab.org.br)* / www.oab.org.br

O primeiro painel será sobre audiência de custódia, com presidência de Luís Cláudio Alves Pereira. Os debatedores serão o advogado René Ariel Dotti, a diretora-geral da ESA-MG, Silvana Lourenço Lobo, e o promotor de Justiça Rogério Sanches Cunha.

O segundo painel é sobre porte de arma de fogo para advogado(a), com presidência da conselheira federal Valentina Jungmann Cintra. Os debatedores serão Ricardo Breier, presidente da OAB-RS, e Thaís Bandeira Oliveira Passos, vice-presidente da ESA-BA.

O terceiro e último painel será sobre privatização do sistema penitenciário, com presidência de Eduardo Lemos Barbosa, membro do Conselho Consultivo da ENA. Os debatedores são Luiz Flávio Borges D'Urso, conselheiro federal da OAB, e Cristina Silvia Alves Lourenço, diretora-geral da ESA-PA.

O evento especial "Duelo de Ideias – Direito Penal" será realizado na sala 4, com capacidade para 400 pessoas, e é aberto a todos os inscritos da XXIII Conferência Nacional da Advocacia Brasileira.

XXIII CONFERÊNCIA NACIONAL

A XXIII Conferência Nacional da Advocacia Brasileira será realizada entre os dias 27 e 30 de novembro de 2017, na cidade de São Paulo. O tema deste ano é "Em defesa dos direitos fundamentais: pilares da democracia, conquistas da cidadania". A Conferência é realizada em parceria entre o Conselho Federal da OAB e a Seccional de São Paulo.

O maior evento jurídico da América Latina reúne a cada três anos dezenas de milhares de advogados(as) de todo o país para debater temas ligados à classe e à sociedade brasileira. Nesta edição, serão realizados 40 painéis, com mais de 230 palestrantes, além de dezenas de eventos paralelos.

As inscrições para a edição deste ano já estão abertas e podem ser realizadas no portal da XXIII Conferência Nacional. Os valores são os seguintes: estudantes, R$ 200; advogados(as), R$ 350; jovem advocacia e advogados(as) acima de 70 anos, R$ 300; outros profissionais, R$ 400. Há descontos para grupos acima de 10 pessoas.

A XXIII Conferência Nacional da Advocacia Brasileira será realizada no Pavilhão de Exposições Anhembi, em área de 60 mil metros quadrados. A cidade conta com diversos atrativos, como 4 aeroportos e 3 terminais rodoviários, facilitando o acesso dos(as) advogados(as) a São Paulo, assim como a intensa vida cultural, com museus, parques, teatros e gastronomia.

As conferências são um espaço de reflexão sobre questões que envolvem a profissão, proporcionando o acompanhamento da evolução do direito brasileiro e sua relação com temáticas que se destacam no cenário político-social do país. A primeira aconteceu em 1958 e, ao longo de 59 anos, a Ordem promoveu 22 Conferências Nacionais da Advocacia.

Acompanhe o evento nas redes sociais utilizando a hashtag #ConferênciaOAB e acessando os perfis oficiais do Conselho (@CFOAB). Também confirme presença no **evento oficial no Facebook.**

Conselho Federal da Ordem dos Advogados do Brasil – *(Assessoria da Escola Nacional de Advocacia)*
SAUS Quadra 05 Lote 01 Bloco "M" – Brasília/DF – Brasil – CEP: 70070-939
Tel: 61 *(2193-9651)* / Fax: 61 *(2193-9645)*/ E-mail: *(ENA@oab.org.br)* / www.oab.org.br

ENA DIVULGA VENCEDOR DO 5º PRÊMIO EVANDRO LINS E SILVA

Segunda-feira, 20 de novembro de 2017 às 18h45

Brasília – A Escola Nacional de Advocacia da OAB – ENA, divulgou nesta segunda-feira (20), o resultado do 5º Prêmio Evandro Lins e Silva, cujo tema foi: "Em Defesa dos Direitos Fundamentais: Pilares da Democracia, Conquistas da Cidadania".

O advogado Carlos Murilo Biagioli (OAB-SP 324.547), autor da obra "O Direito à informação e à liberdade de imprensa em defesa dos Direitos Fundamentais e da Democracia", foi o escolhido e receberá um diploma e um prêmio em espécie no valor R$ 11.578,00. A premiação será entregue durante a XXIII Conferência Nacional da Advocacia Brasileira, no próximo dia 27 de novembro.

ENA DIVULGA PROGRAMAÇÃO OFICIAL DE SEU ESTANDE NA XXIII CONFERÊNCIA NACIONAL

Sexta-feira, 24 de novembro de 2017 às 18h11

Brasília – A Escola Nacional de Advocacia da OAB (ENA) divulgou nesta sexta-feira (24) a programação completa de seu estande na XXIII Conferência Nacional da Advocacia Brasileira. Confira abaixo a agenda do estande:

DIA 27/11/2017

Lançamentos de livros

Ferramenta gratuita de diagnóstico dos pilares de Gestão legal – desenvolvida por Selem Bertozzi Consultoria

Conselho Federal da Ordem dos Advogados do Brasil – *(Assessoria da Escola Nacional de Advocacia)*
SAUS Quadra 05 Lote 01 Bloco "M" – Brasília/DF – Brasil – CEP: 70070-939
Tel: 61 *(2193-9651)* / Fax: 61 *(2193-9645)*/ E-mail: *(ENA@oab.org.br)* / www.oab.org.br

Divulgação dos Cursos de Pós-Graduação – modalidade EAD do Convênio firmado entre o CFOAB/ENA e UNISC (Matrículas abertas para o ano de 2018)

Sorteio de bolsas de estudo dos Cursos de Pós-Graduação – modalidade EAD do Convênio firmado entre o CFOAB/ENA e UNISC

Lançamento de livros

10:30 – Sociedade de Consumo - Pesquisas em direito do consumidor.

Organizadores: Vitor Hugo A. Teixeira, Diógenes F. de Carvalho e Nivaldo dos Santos

16:00 – A História não contada do Maior Acidente Aéreo da Aviação Brasileira

Autor: Eduardo Lemos Barbosa

Editora: Manole

DIA 28/11/2017

Lançamentos de livros

Ferramenta gratuita de diagnóstico dos pilares de Gestão legal – desenvolvida por Selem Bertozzi Consultoria

Divulgação dos Cursos de Pós-Graduação – modalidade EAD do Convênio firmado entre o CFOAB/ENA e UNISC (Matrículas abertas para o ano de 2018)

Sorteio de bolsas de estudo dos Cursos de Pós-Graduação – modalidade EAD do Convênio firmado entre o CFOAB/ENA e UNISC

Lançamentos dos livros e Revista

10:00 – A Nova Reinvenção da Advocacia – A Bíblia da Gestão Legal no Brasil

Autores: Lara Selem e Rodrigo Bertozzi

Editora: Juruá

11:00 – Curso de Direito Civil – Direito de Família, volume 2

Autores: Regina Beatriz Tavares da Silva e Washington de Barros Monteiro

Editora: Saraiva

11:00 – Curso de Direito Civil – Direito das Obrigações/2ª parte, volume 5

Autores: Washington de Barros Monteiro, Carlos Alberto Dabus Maluf e Regina Beatriz Tavares da Silva.

11:00 – Código Civil Comentado

Conselho Federal da Ordem dos Advogados do Brasil – *(Assessoria da Escola Nacional de Advocacia)*
SAUS Quadra 05 Lote 01 Bloco "M" – Brasília/DF – Brasil – CEP: 70070-939
Tel: 61 *(2193-9651)* / Fax: 61 *(2193-9645)*/ E-mail: *(ENA@oab.org.br)* / www.oab.org.br

Coordenação: Regina Beatriz Tavares da Silva

Editora: Saraiva

14:00 – Improbidade Administrativa - Aspectos Teóricos e Práticos

Autor: Ricardo Duarte Jr.

Editora: Lumen Juris

14:00 – Revista Jurídica da UFRN – InVerbis

42 ISSN n.1413-2605 Ano XXII - Jul/Dez 2017

Publicada pelo CFOAB

15:00 – Nova CLT – De acordo com a Lei 13.467 de 2017 (reforma Trabalhista)

Autores: Paulo Raimundo Lima Ralin e Rafael Camargo Felisbino

Editora: Processo

17:00 – Conflitos de Coisas Julgadas – 2017

Autor: Rodrigo Frantz Becker

Editora: Lumen Juris

18:30 – Ouvidores de Justiça, Transparência e Lei de Acesso à Informação – Direito de Todos

Coordenadores: Ricardo Villas Bôas Cueva, Sebastião Alves dos Reis Júnior, Altair de Lemos Júnior e Luis Cláudio Allemand

Editora: Fórum

Dia 29/11/2017

Lançamentos de livros

Ferramenta gratuita de diagnóstico dos pilares de Gestão legal – desenvolvida por Selem Bertozzi Consultoria

Divulgação dos Cursos de Pós-Graduação – modalidade EAD do Convênio firmado entre o CFOAB/ENA e UNISC (Matrículas abertas para o ano de 2018)

Sorteio de bolsas de estudo dos Cursos de Pós-Graduação – modalidade EAD do Convênio firmado entre o CFOAB/ENA e UNISC

Lançamento de livros/ Trabalho de Pesquisa

10:00 – Sucesso com Direito

Autor: Paulo Nicholas

Conselho Federal da Ordem dos Advogados do Brasil – *(Assessoria da Escola Nacional de Advocacia)*
SAUS Quadra 05 Lote 01 Bloco "M" – Brasília/DF – Brasil – CEP: 70070-939
Tel: 61 *(2193-9651)* / Fax: 61 *(2193-9645)*/ E-mail: *(ENA@oab.org.br)* / www.oab.org.br

Editora: Saraiva

13:00 – Danos Ambientais Provenientes das Barragens de Rejeitos no Estado de Goiás

Autores: Patrícia de Albuquerque Sobreira e Rildo Mourão Ferreira

Editora: Kelps

13:00 – Direito do Agronegócio: Implicações Interdisciplinares.

Autor: João Porto Silvério Junior e Rildo Mourão Ferreira (orgs)

Editora: Kelps

14:30 – Estratégias de Sucesso para a Advocacia

Autora: Érika Siqueira

Editora: LTr

16:00 – Notáveis Advogados. Operários do verbo, Escudeiros das ideais.

Autor: João Batista Ericeira

Editora: Engenho

17:00 – Pesquisa desenvolvida: Tributação e Direitos Humanos: uma alternativa do IR para a tributação de gênero.

Alunas/pesquisadoras: Carolina de Souza Ricardino e Hamanda de Nazaré Freitas Matos

Coordenação: Dra. Maria Stela Campos UFPA / CNPQ.

PAINEL 5 – O FORTALECIMENTO DAS PRERROGATIVAS DA ADVOCACIA EM ANÁLISE NA CONFERÊNCIA

Conselho Federal da Ordem dos Advogados do Brasil – *(Assessoria da Escola Nacional de Advocacia)*
SAUS Quadra 05 Lote 01 Bloco "M" – Brasília/DF – Brasil – CEP: 70070-939
Tel: 61 *(2193-9651)* / Fax: 61 *(2193-9645)*/ E-mail: *(ENA@oab.org.br)* / www.oab.org.br

Segunda-feira, 27 de novembro de 2017 às 20h08

São Paulo - As prerrogativas da advocacia, que vinculam o exercício da profissão, entre outras coisas, à defesa da Constituição, da ordem jurídica do Estado Democrático de Direito, dos direitos humanos e da justiça social, foram o tema central no Painel 5 da XXIII Conferência Nacional da Advocacia Brasileira, realizado na tarde dessa segunda (dia 27), em São Paulo.

Com o tema "Prerrogativas da Advocacia: Defesa da Cidadania", o painel foi presidido por secretário-geral da OAB Felipe Sarmento Cordeiro – acompanhado pelo relator José Alberto Ribeiro Simonetti Cabral e pela secretária Carolina Louzada Petrarca – e contou com a presença de especialistas que aportaram suas visões e experiências sobre o exercício profissional da classe. O debate também contou com a presença do presidente do Conselho Federal da OAB, Claudio Lamachia.

As atividades do painel foram abertas pelo advogado Sergio Ferraz, que abordou a dispensa de licitação para contratação de advogado(a) pelo poder público. Segundo ele, o tema – muito difundido e amplamente judicializado – sofre uma "verdadeira perseguição" por parte do Ministério Público, principalmente o Federal. "É uma palavra que pode parecer forte, mas há motivos para o uso da palavra perseguição: pela via preferencial, pede a condenação do(a) advogado(a). Estamos próximos do fim dessa judicialização", afirmou.

O advogado reiterou a necessidade de contratação de advogados(as) com dispensa de licitação. "Peço aos senhores, que conhecem os ministros do STF, que, no exercício legítimo, apresentem ou alertem para os argumentos técnicos que, de maneira sobeja, mostrem a importância da função do(a) advogado(a) no setor público quando o profissional tenha qualidades reconhecidas e o objetivo de contratação ultrapasse o cotidiano", explicou.

O vice-presidente do Conselho Federal da OAB, Luis Cláudio da Silva Chaves, em sua conferência sobre a garantia da defesa técnica como condição do Estado Democrático de Direito, apontou duas

Conselho Federal da Ordem dos Advogados do Brasil – *(Assessoria da Escola Nacional de Advocacia)*
SAUS Quadra 05 Lote 01 Bloco "M" – Brasília/DF – Brasil – CEP: 70070-939
Tel: 61 *(2193-9651)* / Fax: 61 *(2193-9645)*/ E-mail: *(ENA@oab.org.br)* / www.oab.org.br

explicações para a exclusão do(a) advogado(a) em inúmeros processos: econômica – pois a assistência ao carente é onerosa – e a visão de que "advogado(a) atrapalha" nas conciliações e negociações. "O Estado deveria promover assistência jurídica necessária aos mais necessitados. Sabemos muito bem que a exclusão da advocacia nessas causas, seja na Justiça do Trabalho ou em outras, é devido a fatores econômicos, mas esse é um dever do Estado", frisou.

Charles Dias, procurador nacional de Defesa das Prerrogativas, no debate sobre a criminalização da violação das prerrogativas profissionais da advocacia, apontou que há magistrados que interferem indevidamente na fixação de parâmetros que cabem apenas à Ordem.

Segundo ele, há uma motivação para essa pressão sobre os(as) advogados(as). "É orquestração contra a atividade profissional. Nós, advogados(as), somos a voz da sociedade brasileira, a primeira e última barreira contra as agressões que se fazem nesse país com a justificativa de combater a corrupção. A atividade do(a) advogado(a) é a garantia de um Estado Democrático de Direito e de uma nação livre", asseverou.

O presidente do Instituto dos Advogados Brasileiros (IAB), Técio Lins e Silva, discutiu o sigilo profissional e a inviolabilidade dos escritórios e departamentos jurídicos. Ele cita casos em que o STF autorizou escuta ambiental em um escritório de advocacia porque um dos advogados era investigado. "Violou o escritório e colocou escutas ambientais em todo o escritório. Ficaram ouvindo e interceptando todo mundo. Isso aconteceu no Supremo Tribunal Federal! Nossa Constituição diz que são direitos do(a) advogado(a) a inviolabilidade de seu local de trabalho e da correspondência, desde que relativas ao exercício da advocacia", analisou.

Outro ponto abordado pelo presidente do IAB foi o direito de conversar com o cliente de forma pessoal e reservada. "A maioria esmagadora das conversas com clientes é por telefone – um instrumento que pode ser interceptado – e não é pessoal, é diante de um vidro. Lembro-me que nem na época da ditadura era assim" Lins e Silva também criticou as recentes intimações para advogados(as) prestarem depoimento. "É direito do(a) advogado(a) se recusar a depor. Vejo nos últimos tempos advogados(as) intimados(as) para depor em CPIs, sobretudo nessas ondas delacionistas, e muitos advogados(as0 aparecendo, sem usar suas prerrogativas", frisou.

Na conferência "A Inviolabilidade da Advocacia Consultiva", a presidente da OAB-AL, Fernanda Marinela, destacou a importância de distinguir a responsabilidade do gestor público e a do(a) advogado(a) parecerista, da mesma forma que se deve separar o(a) advogado(a) criminalista do criminoso(a). "Para muitos órgãos de controle internos, a atuação do(a) advogado(a) é confundida com atuação do administrador público, aquele trabalho se mistura com a tomada de decisão do administrador público. Pergunto: eles que vão dizer qual a melhor interpretação da lei no país?", questionou.

Jarbas Vasconcelos do Carmo, presidente da Comissão Nacional de Defesa das Prerrogativas e Valorização da Advocacia, discutiu o papel da OAB na defesa das prerrogativas, pontuando as ações da Ordem nessa questão, como a Caravana das Prerrogativas e a Marcha das Prerrogativas, realizada

Conselho Federal da Ordem dos Advogados do Brasil – *(Assessoria da Escola Nacional de Advocacia)*
SAUS Quadra 05 Lote 01 Bloco "M" – Brasília/DF – Brasil – CEP: 70070-939
Tel: 61 *(2193-9651)* / Fax: 61 *(2193-9645)*/ E-mail: *(ENA@oab.org.br)* / www.oab.org.br

em Brasília. “Meu objetivo não foi fazer um grande discurso sobre liberdade e defesa, outros membros o fizeram, mas fazer uma prestação de contas que possa aprimorar o sistema”, explicou.

Encerrando o Painel 5, com a palestra sobre o direito de defesa e as prerrogativas da advocacia, o presidente da OAB-SE, Henri Clay Santos Andrade, também ressaltou a importância de unir forças e aprofundar as lutas. “A advocacia brasileira é diferenciada do resto do mundo porque não é privatista, tem função pública, papel histórico para o fortalecimento da cidadania e na consolidação da democracia no país. Não podemos tergiversar nessa missão histórica”, asseverou.

Segundo Andrade, o problema do Brasil de hoje não está na falta de leis – “um equívoco dos bens intencionados” -, mas em seu sistema de funcionamento. “O problema do Brasil está na falta de vergonha, seriedade e compromisso com os princípios republicanos para fazer valer a lei e a Constituição Federal. Se nós temos uma Constituição de primeiro mundo, porque o Brasil vive tantas mazelas sociais?”, perguntou.

EDUCAÇÃO JURÍDICA E AO APERFEIÇOAMENTO PROFISSIONAL DOS(AS) ADVOGADOS(AS) EM PAUTA NA CONFERÊNCIA NACIONAL

Escrito em: 28 de novembro de 2017. Site: www.oabpr.org.br

Dirigentes das escolas de advocacia de todo o país se reuniram nesta terça-feira (28), na XXIII Conferência Nacional da Advocacia, para debater assuntos relacionados à educação jurídica e ao aperfeiçoamento profissional dos(as) advogados(as). “A palavra chave desse encontro é a interação

Conselho Federal da Ordem dos Advogados do Brasil – *(Assessoria da Escola Nacional de Advocacia)*
SAUS Quadra 05 Lote 01 Bloco “M” – Brasília/DF – Brasil – CEP: 70070-939
Tel: 61 *(2193-9651)* / Fax: 61 *(2193-9645)*/ E-mail: *(ENA@oab.org.br)* / www.oab.org.br

entre as ESA's do Brasil", pontuou a coordenadora da Escola Superior de Advocacia do Paraná, Graciela Marins.

"É uma oportunidade em que para aproveitamos as experiências das outras escolas para aprimorar o trabalho da nossa ESA, e divulgamos a nossa experiência e projetos para as outras ESA's aproveitarem esta experiência. Este é o objetivo", afirmou.

ENA E ESAS SE REÚNEM NA CONFERÊNCIA NACIONAL DA ADVOCACIA

Publicado em: 29 de novembro de 2017. Site: www.oabdf.org.br

A Escola Nacional de Advocacia (ENA) realizou na tarde desta terça-feira (28), durante a XXIII Conferência Nacional da Advocacia Brasileira, em São Paulo, a 11ª reunião do Conselho Consultivo da instituição. No encontro, presidido pelo diretor-geral da escola, José Alberto Simonetti Cabral, foram debatidos temas de interesse da ENA e apresentados novos projetos.

Carolina Petrarca, conselheira federal e coordenadora do evento, contou que até agora já foram sorteados 10 bolsas de pós-graduação, o lançamento de 15 livros e uma ferramenta gratuita de diagnóstico de gestão de escritórios de advocacia, coordenado por ela.

Ao fazer um apurado do evento, Carolina observou que a reunião das Escolas Superiores de Advocacia (ESA's) e da ENA serviu para discutir meios que possam atrair os(as) advogados(as) a buscarem cada vez mais conhecimento e atualização jurídica dentro da OAB. Por fim, Carolina ainda adiantou que a Escola Nacional de Advocacia prepara o lançamento de uma pós-graduação em advocacia avançada em conjunto com todas as demais Esa's.

A Escola está com um estande na feira jurídica do evento.

RENÉ DOTTI: AUDIÊNCIA DE CUSTÓDIA É FUNDAMENTAL

Escrito em: 29 de novembro de 2017. Site: www.oabpr.org.br

O advogado e professor René Ariel Dotti defendeu hoje (29), perante o plenário do evento especial sobre Audiência de Custódia, ser inadmissível a falta desse ato em todos os casos de prisão. "É

Conselho Federal da Ordem dos Advogados do Brasil – *(Assessoria da Escola Nacional de Advocacia)*
SAUS Quadra 05 Lote 01 Bloco "M" – Brasília/DF – Brasil – CEP: 70070-939
Tel: 61 *(2193-9651)* / Fax: 61 *(2193-9645)*/ E-mail: *(ENA@oab.org.br)* / www.oab.org.br

importante que os(as) advogados(as) impetrem Mandado de Segurança sempre que um juiz ou tribunal considerar a falta de audiência de custódia como mera irregularidade. “A Audiência de Custódia é exigência fundamental do processo penal, expressa no Pacto de San José da Costa Rica e em Resolução do Conselho Nacional de Justiça”, afirmou Dotti.

Para o professor, toda prisão deve ser analisada em audiência de custódia pelo juiz competente. A ausência dela precisa ser combatida por toda a advocacia criminal e de direitos humanos, disse. “Nesse sentido, sugeri à direção do painel que inclua a recomendação do Mandado de Segurança na Carta a ser divulgada ao final da Conferência, como forma de sensibilizar as Seccionais para a extrema necessidade de combater o entendimento errôneo de simples irregularidade processual”, completou o professor.

Conselho Federal da Ordem dos Advogados do Brasil – *(Assessoria da Escola Nacional de Advocacia)*
SAUS Quadra 05 Lote 01 Bloco “M” – Brasília/DF – Brasil – CEP: 70070-939
Tel: 61 *(2193-9651)* / Fax: 61 *(2193-9645)*/ E-mail: *(ENA@oab.org.br)* / www.oab.org.br

XXIII CONFERÊNCIA NACIONAL DA ADVOCACIA BRASILEIRA PREMIA MONOGRAFIA

Quinta-feira, 30 de novembro de 2017 às 14h07

São Paulo - O advogado Carlos Murilo Biagioli (OAB-SP), autor da monografia "O Direito à informação e à Liberdade de Imprensa em Defesa dos Direitos Fundamentais e da Democracia", que foi escolhido, no último dia 20 de novembro, pela Escola Nacional de Advocacia (ENA) como

Conselho Federal da Ordem dos Advogados do Brasil – *(Assessoria da Escola Nacional de Advocacia)*
SAUS Quadra 05 Lote 01 Bloco "M" – Brasília/DF – Brasil – CEP: 70070-939
Tel: 61 *(2193-9651)* / Fax: 61 *(2193-9645)*/ E-mail: *(ENA@oab.org.br)* / www.oab.org.br

vencedor do 5º Prêmio Evandro Lins e Silva recebeu, nesta quinta-feira (30), durante a cerimônia de encerramento da XXIII Conferência Nacional da Advocacia Brasileira, das mãos do presidente do Conselho Federal da OAB, Claudio Lamachia e do diretor-geral da Escola Nacional da Advocacia, José Alberto Simonetti Cabral a sua premiação.

O trabalho de Carlos Murilo, graduado em Direito pela Universidade Metodista de Piracicaba (UNIMEP) e também formado em Jornalismo pela Pontifícia Universidade Católica de Campinas (PUCAMP), desenvolveu as linhas centrais do trabalho a partir de bases que levam em conta a relevância social e política da garantia constitucional ao direito à informação e à liberdade de Imprensa para a democracia no Brasil.

Carlos Murilo, em 2011, já havia conquistado o 1º lugar no concurso de monografia "80 Anos da Constituição de 1934", promovido pelo Departamento de Eventos da Ordem dos Advogados do Brasil, seção de São Paulo, e pela Sociedade de Veteranos MMDC.

Conselho Federal da Ordem dos Advogados do Brasil – *(Assessoria da Escola Nacional de Advocacia)*
SAUS Quadra 05 Lote 01 Bloco "M" – Brasília/DF – Brasil – CEP: 70070-939
Tel: 61 *(2193-9651)* / Fax: 61 *(2193-9645)*/ E-mail: *(ENA@oab.org.br)* / www.oab.org.br

Coluna de Artigos

A ENA estreou no dia 03/06/2016 a Coluna Semanal de Artigos Jurídicos. A ideia é publicar no Portal da ENA, uma vez por semana, textos jurídicos sobre assuntos de interesse para a classe de advogados(as).

Segundo o Diretor-Geral da ENA, Dr. José Alberto Simonetti, a novidade reforça o compromisso da Entidade em levar conhecimento aos(as) advogados(as) de todo país: "A ENA abre espaço para que advogados(as) e juristas compartilhem e colaborem com o seu saber, promovendo o debate de ideias nas mais diversas áreas do Direito".

Os artigos estão disponíveis para leitura, no seguinte *link*: http://ena.oab.org.br/colunas

Conselho Federal da Ordem dos Advogados do Brasil – *(Assessoria da Escola Nacional de Advocacia)*
SAUS Quadra 05 Lote 01 Bloco "M" – Brasília/DF – Brasil – CEP: 70070-939
Tel: 61 *(2193-9651)* / Fax: 61 *(2193-9645)*/ E-mail: *(ENA@oab.org.br)* / www.oab.org.br

Redes Sociais

Em 15 de setembro de 2017 o facebook da ENA foi reativado e é diariamente atualizado com notícias e eventos de interesse e atuação da Escola Nacional de Advocacia.

Segue link de acesso: www.facebook.com/ENAOAB/

O Conselho Federal também está presente nas redes sociais e usuários de Facebook, Twitter e Instagram, além de acompanhar as principais notícias sobre a atuação da Entidade em prol da advocacia, desde 02 de novembro é atualizado com novidades que envolvem a Escola Nacional da Advocacia.

Seguem os links de acesso:

- **Facebook: www.facebook.com/cfoab**
- **Twitter: www.twitter.com/cfoab**
- **Instagram: www.instagram.com/cfoab**

Conselho Federal da Ordem dos Advogados do Brasil – *(Assessoria da Escola Nacional de Advocacia)*
SAUS Quadra 05 Lote 01 Bloco "M" – Brasília/DF – Brasil – CEP: 70070-939
Tel: 61 *(2193-9651)* / Fax: 61 *(2193-9645)*/ E-mail: *(ENA@oab.org.br)* / www.oab.org.br

Campanha de Valorização da Advocacia Docente

A Escola Nacional de Advocacia, com apoio da OAB Nacional e das Seccionais, lançou no dia 04 de novembro a Campanha de **Valorização da Advocacia Docente**, profissional que dedica tempo e talento às duas profissões. A campanha conta com várias mensagens de apoio para serem utilizadas nas mais variadas plataformas on-line. Entre as mensagens propostas pela campanha "quando a teoria encontra a prática todos ganham", "um profissional que vale por dois vale muito mais", "aprende mais quem aprende com quem faz", "aprender com quem faz vale conhecimento em dobro", entre vários outros. Dessa forma a ENA e a advocacia brasileira podem demonstrar todo o carinho e admiração por aqueles que nos auxiliam em nossa capacitação profissional. O Diretor-Geral da ENA, José Alberto Simonetti, destaca que os maiores patrimônios das Escolas de Advocacia são os seus Professores, os quais, muitas vezes, doam seu tempo de forma não onerosa e o dividem com a militância da advocacia.

Conselho Federal da Ordem dos Advogados do Brasil – *(Assessoria da Escola Nacional de Advocacia)*
SAUS Quadra 05 Lote 01 Bloco "M" – Brasília/DF – Brasil – CEP: 70070-939
Tel: 61 *(2193-9651)* / Fax: 61 *(2193-9645)*/ E-mail: *(ENA@oab.org.br)* / www.oab.org.br

Biblioteca de Palestras e Vídeos

A Escola Nacional de Advocacia disponibilizou gratuitamente em seu Portal - aba PALESTRAS E VÍDEOS - um rico repertório de vídeos. A intenção é criar um canal de aproximação entre a Escola Nacional e os estudantes em prol da nossa grande missão que é melhorar a qualidade do ensino jurídico. Por lá é possível acessar todas as gravações dos eventos/programas realizados e com participação da ENA e Palestras, Cursos e Vídeo-Aulas sobre temas atuais, gravados por renomados juristas, especificamente para auxiliar a atualização dos(as) advogados(as). O material é de acesso público e está sendo atualizado constantemente. Atualmente, contamos com 75 (setenta e cinco) vídeos cadastrados na Playlist "ENA OAB" do canal do Youtube do "Conselho Federal da OAB": https://www.youtube.com/watch?v=YoULHBEc2k8&list=PLvTY76pgZvW8eoH4k0VGZzXNBq1kCdoEp

Conselho Federal da Ordem dos Advogados do Brasil – *(Assessoria da Escola Nacional de Advocacia)*
SAUS Quadra 05 Lote 01 Bloco "M" – Brasília/DF – Brasil – CEP: 70070-939
Tel: 61 *(2193-9651)* / Fax: 61 *(2193-9645)*/ E-mail: *(ENA@oab.org.br)* / www.oab.org.br

Portal da ENA

O novo Portal on-line da ENA que estreou em 10/06/2016, já possui expressivo número de visualizações. Os dados são referentes ao período entre 1º/1/2017 a 31/12/2017, conforme descrito abaixo:

- **Número de visualizações no site da ENA**: 54.746;
- **Número de visualizações da aba "Notícias"**: 27.902;
- **Número de visualizações da aba "Cursos e Eventos"**: 10.330;
- **Número de visualizações da aba "Palestras e vídeos"**: 13.210;
- **Número de visualizações da aba "Colunas"**: 1039.

Link para acesso ao Portal: http://ena.oab.org.br/

Conselho Federal da Ordem dos Advogados do Brasil – *(Assessoria da Escola Nacional de Advocacia)*
SAUS Quadra 05 Lote 01 Bloco "M" – Brasília/DF – Brasil – CEP: 70070-939
Tel: 61 *(2193-9651)* / Fax: 61 *(2193-9645)*/ E-mail: *(ENA@oab.org.br)* / www.oab.org.br

CONCLUSÃO 2017

Em 2017, a ENA, com auxílio das ESA's e parcerias, ofertando cursos, seminários, palestras, aulas gravadas, atingiu um número aproximado de 250.000 (duzentos e cinquenta mil) advogados(as).

Conselho Federal da Ordem dos Advogados do Brasil – *(Assessoria da Escola Nacional de Advocacia)*
SAUS Quadra 05 Lote 01 Bloco "M" – Brasília/DF – Brasil – CEP: 70070-939
Tel: 61 *(2193-9651)* / Fax: 61 *(2193-9645)*/ E-mail: *(ENA@oab.org.br)* / www.oab.org.br

2018

CONVÊNIOS

Associação dos Advogados de São Paulo (AASP)

Desde 2010, AASP e CFOAB/ENA mantêm o Convênio n. 512 do Projeto de Valorização da Advocacia (PVA), em razão da necessidade da oferta de cursos de atualização para os advogados e advogadas. As aulas, sobre temas variados, são geradas pela AASP e transmitidas via satélite garantindo-se, no mínimo, a transmissão de 20 (vinte) horas-aulas/mês. Em **2018** contamos com **229** (duzentos e vinte e nove) pontos espalhados por todo o Brasil**.** Foram transmitidos 63 (sessenta e três) cursos, que totalizaram 376 (trezentos e setenta e seis) horas/aulas. As parcerias entre ENA e AASP capacitaram, em 2018, aproximadamente 23.000 (vinte e três mil) advogados(as).

Ampliamos o Convênio com AASP em 2012 e ofertamos - Modalidade "via Internet". Possuímos 6 (seis) Escolas Superiores de Advocacia parceiras. No primeiro semestre foram transmitidos 32 (trinta e dois) cursos que totalizaram 183 (cento e oitenta e três) horas/aulas.

No ano de 2015, também, ampliamos o Convênio com a inclusão de mais um parceiro, o Instituto Brasileiro de Direito de Família (IB*D*FAM). Por meio desta ampliação de vínculo foi ofertado o curso de extensão A Prática da Advocacia em Direito de Família e Sucessões. No segundo semestre de 2017 o curso foi atualizado e denominado "A prática cotidiana do Direito de Família e Sucessões". Em 2018 foi aberta nova turma, com início em 29/05 e término em 12/07, com um total de 1.197 (Hum mil e cento e noventa e sete) alunos.

Conselho Federal da Ordem dos Advogados do Brasil – *(Assessoria da Escola Nacional de Advocacia)*
SAUS Quadra 05 Lote 01 Bloco "M" – Brasília/DF – Brasil – CEP: 70070-939
Tel: 61 *(2193-9651)* / Fax: 61 *(2193-9645)*/ E-mail: *(ENA@oab.org.br)* / www.oab.org.br

Ampliamos o convênio entre CFOAB/ENA e a AASP, com a inclusão de mais um parceiro, a Associação Brasileira de Advogados Trabalhistas - ABRAT, conforme convênio nº 868 firmado em 08/08/2016, para ofertar cursos de extensão. O Curso Prático para Advocacia Trabalhista abriu a primeira turma de 2017. O curso foi atualizado e em 24 de outubro de 2017 foi lançado o Curso Prático para Advocacia Trabalhista de Acordo com a Reforma Trabalhista", sob a coordenação do professor Roberto Parahyba de Arruda Pinto. O curso teve duração até 21 de janeiro de 2018, na modalidade de vídeo-aulas, que totalizaram 36 horas-aula (24 horas-aula expositivas e 12 horas-aula de atividades complementares), com um total de 690 alunos.

Diante das várias discussões processuais em torno das mudanças na legislação trabalhista, foi firmado o termo de parceria nº 1081/2018 para viabilizar mais um curso de extensão denominado "Aspectos Processuais da Reforma Trabalhista", com previsão de lançamento em fevereiro de 2019.

No 2º semestre de 2018 por intermédio do convênio entre AASP, CFOAB e IBDFAM, foi criado o curso "Direito de Família e Arte: um diálogo necessário", com o propósito de utilizar a linguagem artística como veículo para o debate de alguns dos temas mais sensíveis para o Direito das famílias da atualidade. A percepção do Direito através da Arte estimula a visão crítica, criatividade, humanismo e cultura dos alunos, trazendo ganhos sensíveis para sua atuação profissional. O curso tem a coordenação de Fernanda Leão Barretto, Rodrigo da Cunha Pereira e Viviane Girardi. Ao todo, serão 25 horas-aula, sendo 17 de aulas expositivas gravadas e 8 de atividades complementares.

Conselho Federal da Ordem dos Advogados do Brasil – *(Assessoria da Escola Nacional de Advocacia)*
SAUS Quadra 05 Lote 01 Bloco "M" – Brasília/DF – Brasil – CEP: 70070-939
Tel: 61 *(2193-9651)* / Fax: 61 *(2193-9645)*/ E-mail: *(ENA@oab.org.br)* / www.oab.org.br

Em 2018, foi realizado o 9º Encontro Anual da AASP em Belo Horizonte, com a presença de membros do Conselho Consultivo da ENA e dos Diretores-gerais das ESA´s. Foram debatidos temas de suma relevância e interesse do ensino jurídico para a advocacia. Esses temas foram reunidos na "Carta de Belo Horizonte", que posteriormente foi apresentada ao Presidente Nacional, Dr. Cláudio Lamachia.

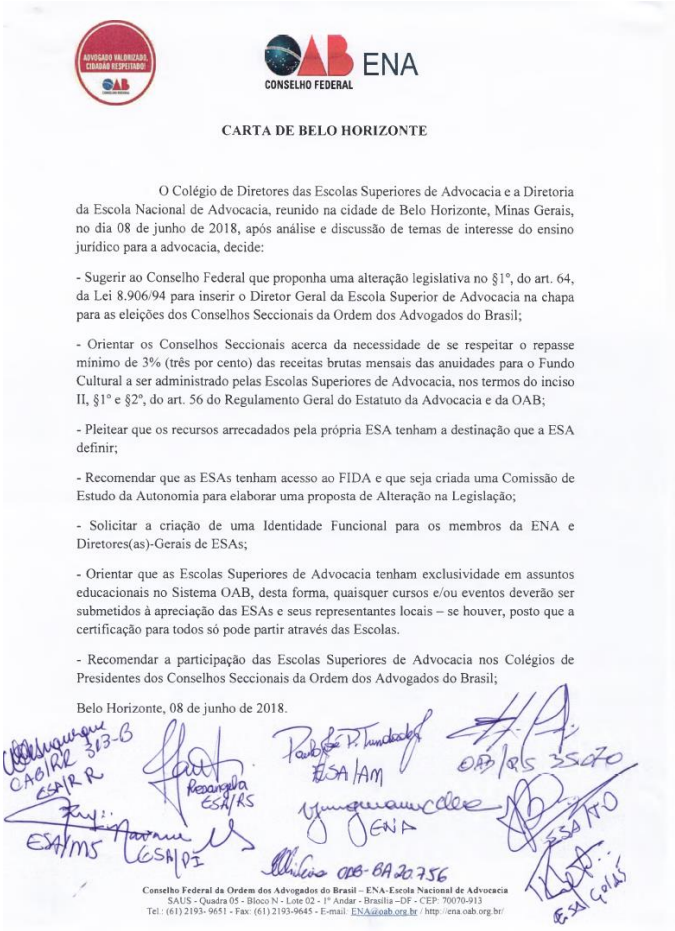

CARTA DE BELO HORIZONTE

O Colégio de Diretores das Escolas Superiores de Advocacia e a Diretoria da Escola Nacional de Advocacia, reunido na cidade de Belo Horizonte, Minas Gerais, no dia 08 de junho de 2018, após análise e discussão de temas de interesse do ensino jurídico para a advocacia, decide:

- Sugerir ao Conselho Federal que proponha uma alteração legislativa no §1º, do art. 64, da Lei 8.906/94 para inserir o Diretor Geral da Escola Superior de Advocacia na chapa para as eleições dos Conselhos Seccionais da Ordem dos Advogados do Brasil;

- Orientar os Conselhos Seccionais acerca da necessidade de se respeitar o repasse mínimo de 3% (três por cento) das receitas brutas mensais das anuidades para o Fundo Cultural a ser administrado pelas Escolas Superiores de Advocacia, nos termos do inciso II, §1º e §2º, do art. 56 do Regulamento Geral do Estatuto da Advocacia e da OAB;

- Pleitear que os recursos arrecadados pela própria ESA tenham a destinação que a ESA definir;

- Recomendar que as ESAs tenham acesso ao FIDA e que seja criada uma Comissão de Estudo da Autonomia para elaborar uma proposta de Alteração na Legislação;

- Solicitar a criação de uma Identidade Funcional para os membros da ENA e Diretores(as)-Gerais de ESAs;

- Orientar que as Escolas Superiores de Advocacia tenham exclusividade em assuntos educacionais no Sistema OAB, desta forma, quaisquer cursos e/ou eventos deverão ser submetidos à apreciação das ESAs e seus representantes locais – se houver, posto que a certificação para todos só pode partir através das Escolas.

- Recomendar a participação das Escolas Superiores de Advocacia nos Colégios de Presidentes dos Conselhos Seccionais da Ordem dos Advogados do Brasil;

Belo Horizonte, 08 de junho de 2018.

Conselho Federal da Ordem dos Advogados do Brasil – ENA-Escola Nacional de Advocacia
SAUS - Quadra 05 - Bloco N - Lote 02 - 1º Andar - Brasília –DF - CEP: 70070-913
Tel.: (61) 2193- 9651 - Fax: (61) 2193-9645 - E-mail: ENA@oab.org.br / http://ena.oab.org.br/

Nesta Gestão já foram realizadas diversas reuniões entre os representantes da AASP e o CFOAB/ENA, sempre com o intuito de melhorar as parcerias atuais e levar novidades para as ESA's.

Conselho Federal da Ordem dos Advogados do Brasil – *(Assessoria da Escola Nacional de Advocacia)*
SAUS Quadra 05 Lote 01 Bloco "M" – Brasília/DF – Brasil – CEP: 70070-939
Tel: 61 *(2193-9651)* / Fax: 61 *(2193-9645)*/ E-mail: *(ENA@oab.org.br)* / www.oab.org.br

SATeducacional

Dando continuidade ao convênio com a ENA, a SATeducacional abriu novas turmas dos três cursos para advogados(as). Os cursos ofertados são: Gestão e Direito da Saúde (120 Horas); Direito de Energia e Sustentabilidade (100 Horas) e Direito Educacional (150 Horas).

Seguem informações detalhadas de cada turma:

- **Número de alunos por Curso/Turma:**

<u>- Curso em Gestão e Direito da Saúde - 423 Alunos:</u>

Turma 01 (concluída em 26/02/18): - Número de alunos: 81;

Turma 02 (concluída em 30/04/18): - Número de alunos: 36;

Turma 03 (concluída em 13/08/18): - Número de alunos: 107;

Turma 04 (concluída em 05/11/18): - Número de alunos: 81;

Conselho Federal da Ordem dos Advogados do Brasil – *(Assessoria da Escola Nacional de Advocacia)*
SAUS Quadra 05 Lote 01 Bloco "M" – Brasília/DF – Brasil – CEP: 70070-939
Tel: 61 *(2193-9651)* / Fax: 61 *(2193-9645)*/ E-mail: *(ENA@oab.org.br)* / www.oab.org.br

Turma 05 (a concluir em 28/01/19) - Número de alunos: 67;

Turma 06 (a concluir em 04/03/19) - Número de alunos: 51.

- Curso em Direito Educacional - 186 Alunos:

Turma 01 (concluída em 26/02/18): - Número de alunos: 46;

Turma 02 (concluída em 14/05/18): - Número de alunos: 20;

Turma 03 (concluída em 23/08/18): - Número de alunos: 35.

Turma 04 (concluída em 05/11/18): - Número de alunos: 31;

Turma 05 (a concluir em 28/01/19) - Número de alunos: 32;

Turma 06 (a concluir em 04/03/19) - Número de alunos: 22.

- Curso em Direito de Energia e Sustentabilidade - 139 Alunos:

Turma 01 (concluída em 26/02/2018): - Número de alunos: 29;

Turma 02 (concluída em 30/04/2018): - Número de alunos: 10;

Turma 03 (concluída em 13/08/2018): - Número de alunos: 29.

Turma 04 (concluída em 05/11/18): - Número de alunos: 29;

Turma 05 (concluída em 26/12/18) - Número de alunos: 22;

Turma 06 (a concluir em 18/02/19) - Número de alunos: 20.

Em 2018, a parceria entre ENA e SATeducacional iniciou a capacitação de 748 advogados(as).

Conselho Federal da Ordem dos Advogados do Brasil – *(Assessoria da Escola Nacional de Advocacia)*
SAUS Quadra 05 Lote 01 Bloco "M" – Brasília/DF – Brasil – CEP: 70070-939
Tel: 61 *(2193-9651)* / Fax: 61 *(2193-9645)*/ E-mail: *(ENA@oab.org.br)* / www.oab.org.br

Universidade de Santa Cruz do Sul (UNISC)

O Convênio com a UNISC, oferece hoje, 8 cursos de pós-graduação EaD: Advocacia Criminal; Advocacia Imobiliária, Urbanística, Registral e Notarial; Advocacia Penal Empresarial; Advocacia Trabalhista e Previdenciária; Direito Eleitoral, Direito e Processo do Trabalho - De acordo com a Reforma Trabalhista e o Direito Processual Civil - Novo CPC. Em novembro de 2017, na XXIII Conferência Nacional da Advocacia, foi lançado o novo curso de Pós-Graduação, denominado Advocacia Avançada, algo inovador no mercado. O curso ofertado pela ENA, UNISC e Escolas Superiores de Advocacia (ESA's) foi planejado pelo Instituto de Formação de Lideranças e Defesa do Estado Democrático de Direito (Infolíder) e faz parte do Plano Nacional de Valorização da Advocacia, sendo aprovado por todas as instâncias da OAB. A ideia do novo curso se originou na Diretoria do Conselho Federal da OAB.

Foi concebido sob a ótica da advocacia, com o intuito de realçar o papel dos advogados e das advogadas no enfrentamento dos temas mais atuais e relevantes do universo jurídico. As disciplinas propostas convergem para a capacitação política e intelectual dos dirigentes dos Conselhos

Conselho Federal da Ordem dos Advogados do Brasil – *(Assessoria da Escola Nacional de Advocacia)*
SAUS Quadra 05 Lote 01 Bloco "M" – Brasília/DF – Brasil – CEP: 70070-939
Tel: 61 *(2193-9651)* / Fax: 61 *(2193-9645)*/ E-mail: *(ENA@oab.org.br)* / www.oab.org.br

Seccionais da OAB, bem como da comunidade da advocacia como um todo, abordando sob uma perspectiva inovadora as pautas que os dirigentes e advogados(as) enfrentam em seu cotidiano.

Deste modo, o Programa de Pós-Graduação *Lato Sensu* em Advocacia Avançada consiste em uma valiosa ferramenta no empreendimento coletivo pela defesa das instituições do Estado Democrático de Direito, dos direitos consagrados pela ordem constitucional e da Justiça, bandeiras que são a própria razão de existir da advocacia

Há desconto especial de 25% na taxa de matrícula e de 15% para o(a) Jovem Advogado(a) com até cinco anos de registro na OAB na data da matrícula.

Amostra de e-mail marketing e card para Redes Sociais utilizados na divulgação dos cursos

E-mail MKT – Geral.

Instagram Stories – Curso Direito e Processo do Trabalho

Conselho Federal da Ordem dos Advogados do Brasil – *(Assessoria da Escola Nacional de Advocacia)*
SAUS Quadra 05 Lote 01 Bloco "M" – Brasília/DF – Brasil – CEP: 70070-939
Tel: 61 *(2193-9651)* / Fax: 61 *(2193-9645)*/ E-mail: *(ENA@oab.org.br)* / www.oab.org.br

Números de alunos ativos (pagantes)

Apresenta-se, a seguir, o quadro geral de alunos ativos nos cursos Pós-Graduação *Lato Sensu* e os respectivos gráficos:

Quadro geral de Alunos Ativos nos Cursos de Pós-Graduação *Lato Sensu* EaD CFOAB/ENA/UNISC					
CURSOS	**CÓDIGOS**	**TURMAS**	**Nº TOTAL DE ALUNOS ATIVOS**	**Nº DE JOVENS ADVOGADOS**	**% DE JOVENS ADVOGADOS**
Direito Eleitoral Carga-horária: 370h	5556	06/05/2015	38	25	66%
		20/05/2015			
	6024	16/11/2016			
	6345	19/04/2017			
		14/06/2017			
Advocacia Trabalhista e Previdenciária Carga-horária: 370h	5555	15/04/2015	367	259	71%
		06/05/2015			
		20/05/2015			
	5765	25/11/2015			
		16/03/2016			
		30/03/2016			
		15/06/2016			
	6021	24/08/2016			
		16/11/2016			
	6349	19/04/2017			
		14/06/2017			
	6675	18/04/2018			
		11/07/2018			
		24/10/2018			
Advocacia Imobiliária, Urbanística, Registral e Notarial Carga-horária: 370h	5557	15/04/2015	513	283	55%
		06/05/2015			
		20/05/2015			
	5769	25/11/2015			
		16/03/2016			
		30/03/2016			
		15/06/2016			
	6022	24/08/2016			
		16/11/2016			
	6348	19/04/2017			
		14/06/2017			
	6673	18/04/2018			
		11/07/2018			
		24/10/2018			
Direito Processual Civil Carga-horária: 370h	5558	15/04/2015	251	147	59%
		06/05/2015			
		20/05/2015			
	5764	25/11/2015			
		16/03/2016			
		30/03/2016			
		15/06/2016			
	6023	24/08/2016			
		16/11/2016			
	6350	19/04/2017			
		14/06/2017			
	6678	18/04/2018			
		11/07/2018			
Advocacia Criminal Carga-horária: 370h	6185	16/11/2016	29	25	86%
	6347	19/04/2017			
		14/06/2017			
Advocacia Penal Empresarial Carga-horária: 370h	6186	16/11/2016	21	15	71%
	6346	19/04/2017			
		14/06/2017			
Direito e Processo do Trabalho De acordo com a Reforma Trabalhista Carga-horária: 370h	6676	18/04/2018	49	27	55%
		11/07/2018			
		24/10/2018			
TOTAL DE ALUNOS ATIVOS			**1.268**	**781**	**62%**
Fonte: Setor Financeiro Acadêmico (SFA) da UNISC em 03/12/2018.					

Conselho Federal da Ordem dos Advogados do Brasil – *(Assessoria da Escola Nacional de Advocacia)*
SAUS Quadra 05 Lote 01 Bloco "M" – Brasília/DF – Brasil – CEP: 70070-939
Tel: 61 *(2193-9651)* / Fax: 61 *(2193-9645)*/ E-mail: *(ENA@oab.org.br)* / www.oab.org.br

Total de alunos ativos = 1.268

Advocacia Jovem = 781 | **Não Advocacia Jovem** = 487

Conselho Federal da Ordem dos Advogados do Brasil – *(Assessoria da Escola Nacional de Advocacia)*
SAUS Quadra 05 Lote 01 Bloco "M" – Brasília/DF – Brasil – CEP: 70070-939
Tel: 61 *(2193-9651)* / Fax: 61 *(2193-9645)*/ E-mail: *(ENA@oab.org.br)* / www.oab.org.br

Alunos estrangeiros

Em 2009, 2012, 2015 e 2016 foi oportunizada a participação de alunos estrangeiros, pertencentes à União dos Advogados de Língua Portuguesa (UALP), nos Cursos de Pós-graduação Lato Sensu em Direito. Os bolsistas contaram com bolsa de estudos, oferecida pela UNISC, atendendo à solicitação do CFOAB.

As estudantes estrangeiras, Marisia Helena Campinha Soares (de Cabo Verde – Santiago) e Lenina Melany de Freitas Pires Martins dos Santos (de Cabo Verde – Nossa Senhora do Rosário – Santo Antão), tiveram excelente desempenho acadêmico e conforme previa o Edital de Concessão das Bolsas de Estudos, tiveram todas as despesas para a vinda ao Brasil custeadas pelos cursos da Parceria.

Os momentos presenciais dessas estudantes aconteceram nos dias 01º e 02 de outubro de 2018, em Brasília/DF. Na oportunidade, as estudantes estrangeiras foram recepcionadas pelo Presidente do CFOAB, Dr. Claudio Pacheco Prates Lamachia.

A Coordenadora de Pós-graduação Lato Sensu da UNISC, Profª. Dra. Denise Friedrich, e o Coordenador do Curso Advocacia Imobiliária, Prof. Ms. Luiz Egon Richter, acompanharam as estudantes nas atividades.

Conselho Federal da Ordem dos Advogados do Brasil – *(Assessoria da Escola Nacional de Advocacia)*
SAUS Quadra 05 Lote 01 Bloco "M" – Brasília/DF – Brasil – CEP: 70070-939
Tel: 61 *(2193-9651)* / Fax: 61 *(2193-9645)*/ E-mail: *(ENA@oab.org.br)* / www.oab.org.br

No dia 02 de outubro de 2018, em Brasília/DF, foram realizadas provas presenciais do curso Advocacia Imobiliária, Urbanística, Registral e Notarial para as estudantes estrangeiras Marisia Helena Campinha Soares e Lenina Melany de Freitas Pires Martins dos Santos e uma prova especial para o estudante Renato de Souza Veloso.

Momentos Presenciais

Provas Presenciais

Em atendimento ao Convênio n. 638, o CFOAB/ENA realizou atividade presencial em 15/06/2018, com 19 (dezenove) alunos e, auxiliou a UNISC na organização da estrutura de outros **21** (vinte e um) **polos presenciais** e receptivo **para 262** (duzentos e sessenta e dois) **advogados(as) realizarem as provas finais** dos cursos de pós-graduação *lato sensu* em Direito, cujas aulas iniciaram-se no primeiro semestre de 2017.

As provas presenciais realizadas se referiam aos cursos Advocacia Imobiliária, Urbanística, Registral e Notarial; Advocacia Trabalhista e Previdenciária; Direito Eleitoral; Direito Processual Civil; Advocacia Criminal; e Advocacia Penal Empresarial; da Edição de 2017/1 (ingresso em 19/04/2017 e 14/06/2017), em 27 locais diferentes.

Conselho Federal da Ordem dos Advogados do Brasil – *(Assessoria da Escola Nacional de Advocacia)*
SAUS Quadra 05 Lote 01 Bloco "M" – Brasília/DF – Brasil – CEP: 70070-939
Tel: 61 *(2193-9651)* / Fax: 61 *(2193-9645)*/ E-mail: *(ENA@oab.org.br)* / www.oab.org.br

Quadro geral de alunos presentes por polo e por curso – Prova Presencial do dia 15/06/2018

QUADRO GERAL DE ESTUDANTES PRESENTES POR CURSO - PROVAS 15/06/2018			
CURSO	Nº ESTUDANTES PREVISTOS	Nº DE ESTUDANTES PRESENTES	PERCENTUAL DE PRESENTES
Advocacia Imobiliária, Urbanística, Registral e Notarial	106	81	76%
Advocacia Trabalhista e Previdenciária	48	39	81%
Direito Eleitoral	13	6	46%
Direito Processual Civil	51	36	71%
Advocacia Criminal	24	18	75%
Advocacia Penal Empresarial	20	15	75%
TOTAL	262	195	74,4%

QUADRO DE ESTUDANTES PRESENTES POR POLO - PROVAS 15/06/2018			
POLOS ENA	Nº ESTUDANTES PREVISTOS	Nº DE ESTUDANTES PRESENTES	PERCENTUAL DE PRESENTES
POLO ARACAJU/SE			
Advocacia Criminal	1	1	100%
Advocacia Imobiliária, Urbanística, Registral e Notarial	2	1	50%
TOTAL ARACAJU	3	2	67%
POLO BELÉM/PA			
Advocacia Criminal	1	1	100%
Direito Eleitoral	1	0	0%
Advocacia Imobiliária, Urbanística, Registral e Notarial	2	2	100%
Direito Processual Civil	1	1	100%
Advocacia Trabalhista e Previdenciária	1	1	100%
TOTAL BELÉM	6	5	83%
POLO BELO HORIZONTE/MG			
Advocacia Criminal	1	0	0%
Advocacia Imobiliária, Urbanística, Registral e Notarial	9	7	78%
Direito Processual Civil	2	2	100%
Advocacia Trabalhista e Previdenciária	3	2	67%
TOTAL BELO HORIZONTE	15	11	73%
POLO BRASÍLIA/DF			
Advocacia Imobiliária, Urbanística, Registral e Notarial	8	7	88%
Advocacia Penal Empresarial	1	1	100%
Direito Processual Civil	9	7	78%
Advocacia Trabalhista e Previdenciária	1	1	100%
TOTAL BRASÍLIA	19	16	84%
POLO CAMPO GRANDE/MS			
Advocacia Criminal	1	0	0%
Advocacia Imobiliária, Urbanística, Registral e Notarial	1	0	0%
Direito Processual Civil	3	3	100%
Advocacia Trabalhista e Previdenciária	2	2	100%
TOTAL CAMPO GRANDE	7	5	71%

Conselho Federal da Ordem dos Advogados do Brasil – *(Assessoria da Escola Nacional de Advocacia)*
SAUS Quadra 05 Lote 01 Bloco "M" – Brasília/DF – Brasil – CEP: 70070-939
Tel: 61 *(2193-9651)* / Fax: 61 *(2193-9645)*/ E-mail: *(ENA@oab.org.br)* / www.oab.org.br

POLO CAPÃO DA CANOA/RS			
Advocacia Imobiliária, Urbanística, Registral e Notarial	3	3	100%
Direito Processual Civil	1	0	0%
Advocacia Trabalhista e Previdenciária	3	3	100%
TOTAL CAPÃO DA CANOA	**7**	**6**	**86%**
POLO CUIABÁ/MT			
Advocacia Imobiliária, Urbanística, Registral e Notarial	2	2	100%
Direito Processual Civil	2	1	50%
TOTAL CUIABÁ	**4**	**3**	**75%**
POLO CURITIBA/PR			
Advocacia Criminal	4	3	75%
Direito Eleitoral	1	1	100%
Advocacia Imobiliária, Urbanística, Registral e Notarial	9	5	56%
Advocacia Penal Empresarial	2	2	100%
Direito Processual Civil	5	4	80%
Advocacia Trabalhista e Previdenciária	5	5	100%
TOTAL CURITIBA	**26**	**20**	**77%**
POLO FLORIANÓPOLIS/SC			
Advocacia Criminal	1	0	0%
Advocacia Imobiliária, Urbanística, Registral e Notarial	10	7	70%
Advocacia Penal Empresarial	2	2	100%
Direito Processual Civil	4	3	75%
TOTAL FLORIANÓPOLIS	**17**	**12**	**71%**
POLO FORTALEZA/CE			
Advocacia Imobiliária, Urbanística, Registral e Notarial	1	1	100%
Direito Processual Civil	2	2	100%
Advocacia Trabalhista e Previdenciária	1	1	100%
TOTAL FORTALEZA	**4**	**4**	**100%**
POLO GOIÂNIA/GO			
Direito Eleitoral	1	0	0%
Advocacia Imobiliária, Urbanística, Registral e Notarial	3	3	100%
Direito Processual Civil	2	1	50%
Advocacia Trabalhista e Previdenciária	2	2	100%
TOTAL GOIÂNIA	**8**	**6**	**75%**
POLO MANAUS/AM			
Direito Eleitoral	1	0	0%
Advocacia Penal Empresarial	1	0	0%
Direito Processual Civil	2	0	0%
Advocacia Trabalhista e Previdenciária	1	1	100%
TOTAL MANAUS	**5**	**1**	**20%**
POLO MONTENEGRO/RS			
Advocacia Imobiliária, Urbanística, Registral e Notarial	2	2	100%
Direito Processual Civil	1	1	100%
Advocacia Trabalhista e Previdenciária	1	1	100%
TOTAL MONTENEGRO	**4**	**4**	**100%**
POLO NATAL/RN			
Advocacia Imobiliária, Urbanística, Registral e Notarial	2	1	50%
TOTAL NATAL	**2**	**1**	**50%**

Conselho Federal da Ordem dos Advogados do Brasil – *(Assessoria da Escola Nacional de Advocacia)*
SAUS Quadra 05 Lote 01 Bloco "M" – Brasília/DF – Brasil – CEP: 70070-939
Tel: 61 *(2193-9651)* / Fax: 61 *(2193-9645)*/ E-mail: *(ENA@oab.org.br)* / www.oab.org.br

POLO PALMAS/TO			
Advocacia Imobiliária, Urbanística, Registral e Notarial	3	0	0%
Advocacia Trabalhista e Previdenciária	1	0	0%
TOTAL PALMAS	**4**	**0**	**0%**
POLO PORTO ALEGRE/RS			
Advocacia Criminal	1	1	100%
Direito Eleitoral	1	1	100%
Advocacia Imobiliária, Urbanística, Registral e Notarial	8	8	100%
Advocacia Penal Empresarial	2	1	50%
Direito Processual Civil	1	1	100%
Advocacia Trabalhista e Previdenciária	7	3	43%
TOTAL PORTO ALEGRE	**20**	**15**	**75%**
POLO PORTO VELHO/RO			
Advocacia Imobiliária, Urbanística, Registral e Notarial	1	1	100%
TOTAL PORTO VELHO	**1**	**1**	**100%**
POLO RECIFE/PE			
Advocacia Criminal	1	0	0%
Advocacia Imobiliária, Urbanística, Registral e Notarial	3	3	100%
Advocacia Penal Empresarial	2	1	50%
Direito Processual Civil	2	1	50%
Advocacia Trabalhista e Previdenciária	1	1	100%
TOTAL RECIFE	**9**	**6**	**67%**
POLO RIO DE JANEIRO/RJ			
Advocacia Criminal	1	1	100%
Direito Eleitoral	2	1	50%
Advocacia Imobiliária, Urbanística, Registral e Notarial	3	2	67%
Advocacia Penal Empresarial	1	1	100%
Direito Processual Civil	2	1	50%
Advocacia Trabalhista e Previdenciária	1	1	100%
TOTAL RIO DE JANEIRO	**10**	**7**	**70%**
POLO SALVADOR/BA			
Advocacia Criminal	3	2	67%
Advocacia Imobiliária, Urbanística, Registral e Notarial	7	5	71%
Advocacia Penal Empresarial	1	1	100%
Direito Processual Civil	2	1	50%
Advocacia Trabalhista e Previdenciária	2	2	100%
TOTAL SALVADOR	**15**	**11**	**73%**
POLO SANTA CRUZ DO SUL/RS			
Advocacia Criminal	7	7	100%
Direito Eleitoral	4	2	50%
Advocacia Imobiliária, Urbanística, Registral e Notarial	13	11	85%
Advocacia Penal Empresarial	2	1	50%
Direito Processual Civil	3	1	33%
Advocacia Trabalhista e Previdenciária	7	7	100%
TOTAL SANTA CRUZ DO SUL	**36**	**29**	**81%**

Conselho Federal da Ordem dos Advogados do Brasil – *(Assessoria da Escola Nacional de Advocacia)*
SAUS Quadra 05 Lote 01 Bloco "M" – Brasília/DF – Brasil – CEP: 70070-939
Tel: 61 *(2193-9651)* / Fax: 61 *(2193-9645)*/ E-mail: *(ENA@oab.org.br)* / www.oab.org.br

POLO SÃO LUÍS/MA			
Direito Eleitoral	1	1	100%
Advocacia Imobiliária, Urbanística, Registral e Notarial	1	1	100%
Direito Processual Civil	1	1	100%
Advocacia Trabalhista e Previdenciária	1	1	100%
TOTAL SÃO LUÍS	**4**	**4**	**100%**
POLO SÃO PAULO/SP			
Advocacia Criminal	1	1	100%
Direito Eleitoral	1	0	0%
Advocacia Imobiliária, Urbanística, Registral e Notarial	7	4	57%
Advocacia Penal Empresarial	3	2	67%
Direito Processual Civil	4	3	75%
Advocacia Trabalhista e Previdenciária	5	2	40%
TOTAL SÃO PAULO	**21**	**12**	**57%**
POLO SOBRADINHO/RS			
Advocacia Criminal	1	1	100%
TOTAL SOBRADINHO	**1**	**1**	**100%**
POLO TERESINA/PI			
Advocacia Imobiliária, Urbanística, Registral e Notarial	4	3	75%
Advocacia Penal Empresarial	2	2	100%
Direito Processual Civil	1	1	100%
Advocacia Trabalhista e Previdenciária	2	2	100%
TOTAL TERESINA	**9**	**8**	**89%**
POLO VENÂNCIO AIRES/RS			
Advocacia Imobiliária, Urbanística, Registral e Notarial	1	1	100%
Advocacia Trabalhista e Previdenciária	1	1	100%
TOTAL VENÂNCIO AIRES	**2**	**2**	**100%**
POLO VITÓRIA/ES			
Advocacia Imobiliária, Urbanística, Registral e Notarial	1	1	100%
Advocacia Penal Empresarial	1	1	100%
Direito Processual Civil	1	1	100%
TOTAL VITÓRIA	**3**	**3**	**100%**

Prova em Brasília/DF

Conselho Federal da Ordem dos Advogados do Brasil – *(Assessoria da Escola Nacional de Advocacia)*
SAUS Quadra 05 Lote 01 Bloco "M" – Brasília/DF – Brasil – CEP: 70070-939
Tel: 61 *(2193-9651)* / Fax: 61 *(2193-9645)*/ E-mail: *(ENA@oab.org.br)* / www.oab.org.br

Prova Santa Cruz do Sul/RS

Prof. Maurício Antonacci Krieger e Prof. Rudimar Serpa de Abreu na abertura e boas-vindas aos alunos que prestaram provas em Santa Cruz do Sul.

Prova em Belo Horizonte/MG

Prova em Fortaleza/CE

Prova em São Paulo/SP

Prova em Capão da Canoa/RS

Prova em Recife/PE

Prova em Florianópolis/SC

Conselho Federal da Ordem dos Advogados do Brasil – *(Assessoria da Escola Nacional de Advocacia)*
SAUS Quadra 05 Lote 01 Bloco "M" – Brasília/DF – Brasil – CEP: 70070-939
Tel: 61 *(2193-9651)* / Fax: 61 *(2193-9645)*/ E-mail: *(ENA@oab.org.br)* / www.oab.org.br

Bancas Presenciais – Apresentações de TCC

Foram realizadas, bancas presencias no mês de abril, dos cursos Advocacia Imobiliária, Urbanística, Registral e Notarial; Direito Processual Civil; Advocacia Trabalhista e Previdenciária e Direito Eleitoral, em 13 diferentes locais.

O CFOAB/ENA no dia 16 de abril recebeu, 9 (nove) alunos que fizeram a defesa de seus trabalhos de conclusão de curso.

8.2.2 Quadro geral de alunos presentes por polo e por curso – Bancas de abril de 2018

Quadro Geral de Alunos que defenderam TCC em Abril de 2018 Cursos de Pós-graduação do Convênio CFOAB/ENA e UNISC					
Polo	Cursos	Data	Tipo de banca	nº de bancas previstas	nº de defesas
Belo Horizonte/MG	Advocacia Trabalhista e Previdenciária	19/04/2018	Presencial	1	1
	Advocacia Imobiliária, Urbanística, Registral e Notarial			2	2
	Direito Eleitoral			1	1
	Direito Processual Civil			1	1
Brasília/DF	Advocacia Trabalhista e Previdenciária	16/04/2018	Presencial	2	2
	Advocacia Imobiliária, Urbanística, Registral e Notarial			5	5
	Direito Processual Civil			2	2
Curitiba/PR	Advocacia Trabalhista e Previdenciária	24/04/2018	Presencial	4	4
	Advocacia Imobiliária, Urbanística, Registral e Notarial			4	3
Florianópolis/SC	Advocacia Trabalhista e Previdenciária	25/04/2018	Vídeo	1	1
	Advocacia Imobiliária, Urbanística, Registral e Notarial			4	4
	Direito Processual Civil			2	2
Fortaleza/CE	Advocacia Trabalhista e Previdenciária	27/04/2018	Presencial	1	1
	Advocacia Imobiliária, Urbanística, Registral e Notarial			2	2
	Direito Eleitoral			1	1
Montenegro/RS	Direito Processual Civil	26/04/2018	Presencial	1	1
Porto Alegre/RS	Advocacia Trabalhista e Previdenciária	24/04/2018	Presencial	2	2
	Advocacia Imobiliária, Urbanística, Registral e Notarial			2	2
Recife/PE	Advocacia Trabalhista e Previdenciária	26/04/2018	Presencial	2	2
	Advocacia Imobiliária, Urbanística, Registral e Notarial			1	1
Rio de Janeiro/RJ	Advocacia Trabalhista e Previdenciária	20/04/2018	Presencial	2	2
	Advocacia Imobiliária, Urbanística, Registral e Notarial			1	1
	Direito Processual Civil			1	1
Salvador/BA	Advocacia Trabalhista e Previdenciária	19/04/2018	Presencial	3	3
	Advocacia Imobiliária, Urbanística, Registral e Notarial			4	4
Santa Cruz do Sul/RS	Advocacia Trabalhista e Previdenciária	19/04/2018	Presencial	7	7
	Advocacia Imobiliária, Urbanística, Registral e Notarial			4	4
	Direito Processual Civil			1	1
São Luís/MA	Advocacia Trabalhista e Previdenciária	27/04/2018	Presencial	1	1
	Direito Processual Civil			1	1
São Paulo/SP	Advocacia Trabalhista e Previdenciária	26/04/2018	Presencial	5	5
	Advocacia Imobiliária, Urbanística, Registral e Notarial			5	4
	Direito Processual Civil			2	2
Total de estudantes que defenderam o TCC em Abril de 2018				Previstas	Defendidas
				78	76
Fonte: Assessoria para Educação a Distância (AEaD) da UNISC em 03/05/2018.					

Conselho Federal da Ordem dos Advogados do Brasil – *(Assessoria da Escola Nacional de Advocacia)*
SAUS Quadra 05 Lote 01 Bloco "M" – Brasília/DF – Brasil – CEP: 70070-939
Tel: 61 *(2193-9651)* / Fax: 61 *(2193-9645)*/ E-mail: *(ENA@oab.org.br)* / www.oab.org.br

Também foram realizadas no mês de outubro de 2018, as bancas presenciais de defesa de TCC dos cursos Advocacia Trabalhista e Previdenciária; Advocacia Imobiliária, Urbanística, Registral e Notarial; Direito Processual Civil; Advocacia Criminal; Advocacia Penal Empresarial; e Direito Eleitoral. Estes estudantes ingressaram nos cursos em 24/08/2016 e 16/11/2016 e prestaram provas em 24/11/2017.

As bancas aconteceram na ENA e nas ESA's de: São Paulo/SP, Porto Alegre/RS, Curitiba/PR, Salvador/BA e Rio de Janeiro/RJ; em Belo Horizonte/MG, na Newton Paiva; e em Santa Cruz do Sul/RS, na UNISC. No demais polos, Capão da Canoa/RS, Venâncio Aires/RS,

Conselho Federal da Ordem dos Advogados do Brasil – *(Assessoria da Escola Nacional de Advocacia)*
SAUS Quadra 05 Lote 01 Bloco "M" – Brasília/DF – Brasil – CEP: 70070-939
Tel: 61 *(2193-9651)* / Fax: 61 *(2193-9645)*/ E-mail: *(ENA@oab.org.br)* / www.oab.org.br

Sobradinho/RS, Montenegro/RS, Manaus/AM, Natal/RN, Palmas/TO, Porto Velho/RO, Teresina/PI, Campo Grande/MS, Recife/PE, Belém/PA, Cuiabá/MT, Fortaleza/CE, Goiânia/GO e São Luís/MA, as bancas foram apresentadas pelos estudantes por vídeo.

Quadro geral de alunos presentes por polo e por curso – Bancas Outubro de 2018

Quadro Geral de Alunos que defenderam TCC em Outubro de 2018 Cursos de Pós-graduação do Convênio CFOAB/ENA e UNISC						
Nº	Polo	Cursos	Data	Tipo de banca	nº de bancas previstas	nº de defesas
1	Brasília/DF	Advocacia Trabalhista e Previdenciária	01/10/2018	Presencial	6	5
		Advocacia Imobiliária, Urbanística, Registral e Notarial			5	5
		Advocacia Criminal			2	2
		Direito Processual Civil			5	5
2	São Paulo/SP	Advocacia Trabalhista e Previdenciária	04 e 05/10/2018	Presencial	5	5
		Advocacia Imobiliária, Urbanística, Registral e Notarial			3	3
		Advocacia Criminal			2	1
		Direito Processual Civil			3	3
3	Santa Cruz do Sul/RS	Advocacia Trabalhista e Previdenciária	16, 17 e 19/10/2018	Presencial	11	11
		Advocacia Imobiliária, Urbanística, Registral e Notarial			4	4
		Advocacia Criminal			2	2
		Direito Processual Civil			1	1
4	Capão da Canoa/RS	Advocacia Trabalhista e Previdenciária	18/10/2018	Vídeo	1	1
		Direito Processual Civil			1	1
5	Venâncio Aires/RS	Advocacia Imobiliária, Urbanística, Registral e Notarial	18/10/2018	Vídeo	1	1
6	Sobradinho/RS	Advocacia Criminal	19/10/2018	Vídeo	1	1
7	Montenegro/RS	Advocacia Imobiliária, Urbanística, Registral e Notarial	19/10/2018	Vídeo	1	1
8	Manaus/AM	Advocacia Trabalhista e Previdenciária	19/10/2018	Vídeo	1	1
9	Natal/RN	Advocacia Trabalhista e Previdenciária	19/10/2018	Vídeo	2	1
10	Palmas/TO	Advocacia Trabalhista e Previdenciária	23/10/2018	Vídeo	1	0
11	Porto Velho/RO	Direito Eleitoral	23/10/2018	Vídeo	1	1
12	Teresina/PI	Advocacia Trabalhista e Previdenciária	23/10/2018	Vídeo	1	1
		Advocacia Imobiliária, Urbanística, Registral e Notarial			1	0
13	Campo Grande/MS	Advocacia Trabalhista e Previdenciária	23/10/2018	Vídeo	1	1
14	Porto Alegre/RS	Advocacia Trabalhista e Previdenciária	23/10/2018	Presencial	4	4
		Advocacia Imobiliária, Urbanística, Registral e Notarial			3	3
		Direito Processual Civil			3	3
15	Curitiba/PR	Advocacia Trabalhista e Previdenciária	23 e 24/10/2018	Presencial	9	8
		Advocacia Imobiliária, Urbanística, Registral e Notarial			7	5
		Direito Processual Civil			2	2
16	Salvador/BA	Advocacia Trabalhista e Previdenciária	24/10/2018	Presencial	3	3
		Advocacia Imobiliária, Urbanística, Registral e Notarial			3	3
		Direito Processual Civil			3	3
		Direito Eleitoral			1	1
17	Recife/PE	Advocacia Trabalhista e Previdenciária	24/10/2018	Vídeo	2	2
		Advocacia Imobiliária, Urbanística, Registral e Notarial			1	1
		Direito Processual Civil			1	1
		Direito Eleitoral			1	1
		Advocacia Penal Empresarial			1	1
18	Belém/PA	Advocacia Trabalhista e Previdenciária	25/10/2018	Vídeo	1	1
		Advocacia Imobiliária, Urbanística, Registral e Notarial			1	1
		Direito Processual Civil			1	1
19	Cuiabá/MT	Advocacia Imobiliária, Urbanística, Registral e Notarial	25/10/2018	Vídeo	1	1
		Direito Processual Civil			2	2
20	Fortaleza/CE	Advocacia Trabalhista e Previdenciária	26/10/2018	Vídeo	2	2
		Advocacia Imobiliária, Urbanística, Registral e Notarial			2	2
		Direito Processual Civil			1	1
21	Goiânia/GO	Advocacia Trabalhista e Previdenciária	30/10/2018	Vídeo	4	4
		Direito Processual Civil			1	1
22	Florianópolis/SC	Advocacia Trabalhista e Previdenciária	30/10/2018	Vídeo	3	3
		Advocacia Imobiliária, Urbanística, Registral e Notarial			6	6
		Direito Processual Civil			1	1
		Advocacia Penal Empresarial			1	1
23	Belo Horizonte/MG	Advocacia Trabalhista e Previdenciária	30/10/2018	Presencial	2	2
		Advocacia Imobiliária, Urbanística, Registral e Notarial			6	6
		Direito Processual Civil			2	2
		Direito Eleitoral			2	2
24	Rio de Janeiro/RJ	Advocacia Trabalhista e Previdenciária	31/10/2018	Presencial	4	4
		Advocacia Imobiliária, Urbanística, Registral e Notarial			2	2
		Direito Processual Civil			1	1
25	São Luís/MA	Advocacia Trabalhista e Previdenciária	31/10/2018	Vídeo	3	3
		Direito Processual Civil			1	1
		Direito Eleitoral			1	1
Total de estudantes que defenderam o TCC em Outubro de 2018					Previstas	Defendidas
					157	149
Fonte: Assessoria para Educação a Distância (AEaD) da UNISC em 31/10/2018.						

Conselho Federal da Ordem dos Advogados do Brasil – *(Assessoria da Escola Nacional de Advocacia)*
SAUS Quadra 05 Lote 01 Bloco "M" – Brasília/DF – Brasil – CEP: 70070-939
Tel: 61 *(2193-9651)* / Fax: 61 *(2193-9645)*/ E-mail: *(ENA@oab.org.br)* / www.oab.org.br

No que tange aos repasses, o acordado é de que o CFOAB/ENA receba 15% (quinze por cento) incidente sobre as mensalidades efetivamente quitadas. Em 2015, abriu-se a possibilidade de as ESA's aderirem ao Convênio e, atualmente, 9 (nove) Escolas fizeram essa opção, quais sejam: Amazonas, Bahia, Ceará, Espírito Santo, Piauí, Rio Grande do Sul, Roraima, Sergipe e Tocantins

Nestes casos, o repasse ficou da seguinte forma: o CFOAB/ENA cedeu à ESA 10% (dez por cento) incidente sobre as mensalidades efetivamente recebidas e ficou, apenas, com 5% (cinco por cento). Outra alteração feita no ano de 2015, foi a concessão do desconto especial de 15% (quinze por cento) para todos os(as) jovens advogados(as), com até 5 (cinco) anos de registro na OAB, que se inscreverem em qualquer curso oferecido, via parceria. Nesta situação, o abatimento é custeado da seguinte forma: 5% custeado pela APESC/UNISC e 10% retirado do repasse de 15% do CFOAB/ENA.

Seguem gráficos demonstrativos dos valores repassados, por curso, ao CFOAB e às ESA´s, de setembro/2015 a dezembro/2018:

Conselho Federal da Ordem dos Advogados do Brasil – *(Assessoria da Escola Nacional de Advocacia)*
SAUS Quadra 05 Lote 01 Bloco "M" – Brasília/DF – Brasil – CEP: 70070-939
Tel: 61 *(2193-9651)* / Fax: 61 *(2193-9645)*/ E-mail: *(ENA@oab.org.br)* / www.oab.org.br

Repasses ao CFOAB/ENA

O valor total das receitas já repassadas ao CFOAB/ENA*, de setembro de 2015 a dezembro de 2018, rateados por código de curso, está demonstrado no gráfico e tabela a seguir:

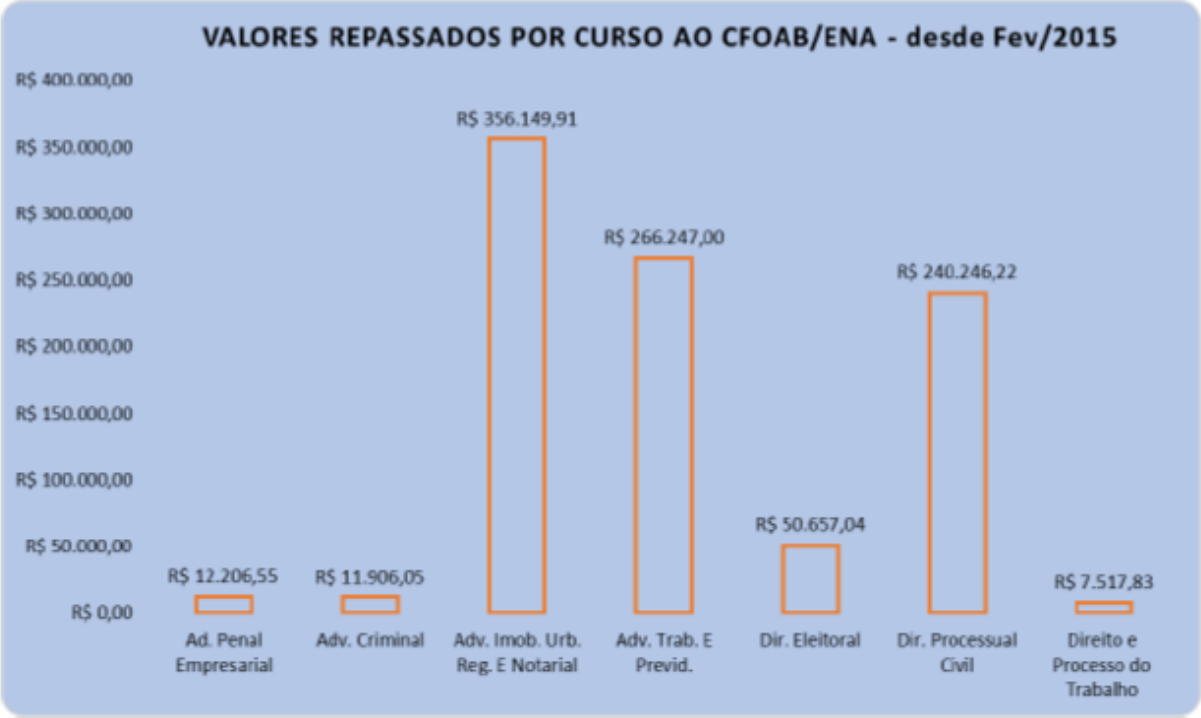

Valor líquido total repassado ao CFOAB/ENA = R$ 944.930,60

Período dos repasses: fev/2015 a dez/2018

* **Fonte das informações sobre os repasses:** Pró-Reitoria de Administração (PROAD) da UNISC em 06/12/2018.

Conselho Federal da Ordem dos Advogados do Brasil – ***(Assessoria da Escola Nacional de Advocacia)***
SAUS Quadra 05 Lote 01 Bloco "M" – Brasília/DF – Brasil – CEP: 70070-939
Tel: 61 *(2193-9651)* / Fax: 61 *(2193-9645)*/ E-mail: *(ENA@oab.org.br)* / www.oab.org.br

Repasses às ESA's

O valor total das receitas já repassadas às ESA's aderentes*, de setembro de 2015 a dezembro de 2018, está demonstrado no gráfico e tabela a seguir:

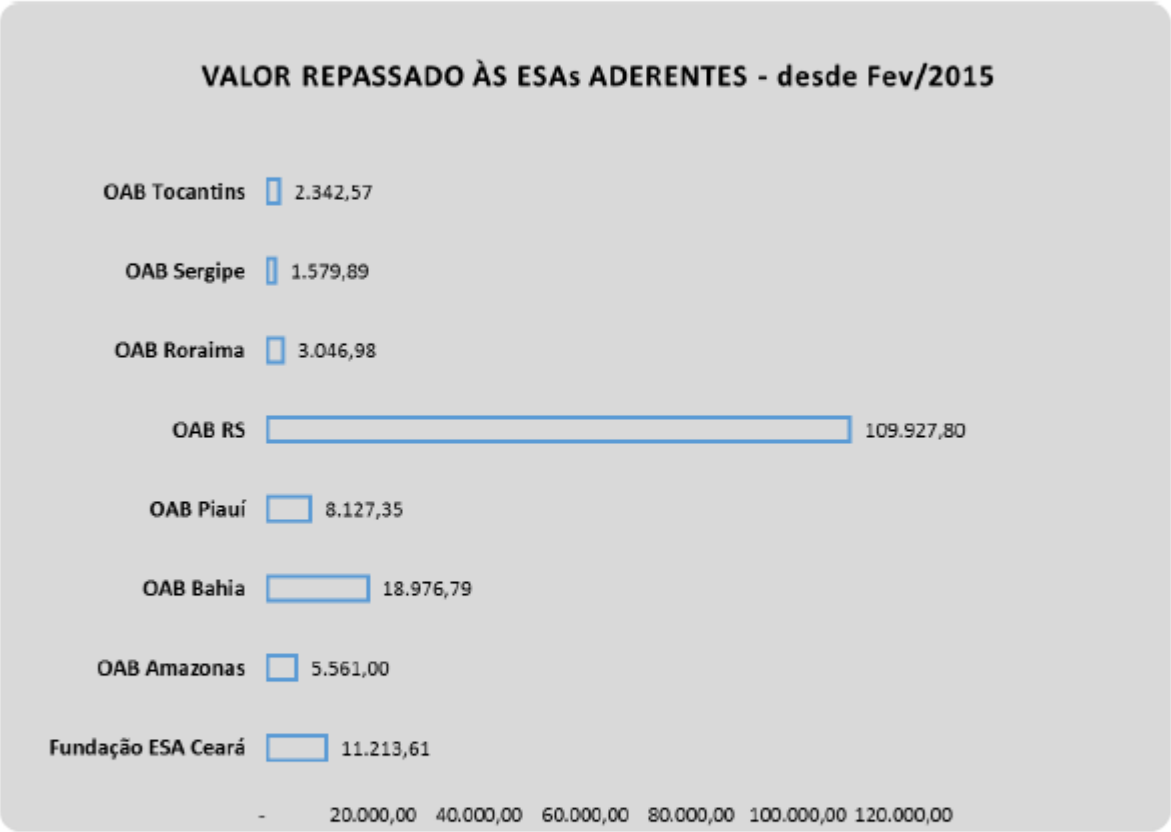

Valor líquido total repassado às ESAs aderentes = R$ 160.775,99
Período dos repasses: fev/2015 a dez/2018

* **Fonte das informações sobre os repasses:** Pró-Reitoria de Administração (PROAD) da UNISC em 06/12/2018.

Conselho Federal da Ordem dos Advogados do Brasil – *(Assessoria da Escola Nacional de Advocacia)*
SAUS Quadra 05 Lote 01 Bloco "M" – Brasília/DF – Brasil – CEP: 70070-939
Tel: 61 *(2193-9651)* / Fax: 61 *(2193-9645)*/ E-mail: *(ENA@oab.org.br)* / www.oab.org.br

CONSINTER
Conselho Internacional de Estudos Contemporâneos em Pós-Graduação -

Em 2017, celebramos o Convênio n. 915, entre CFOAB/ENA e CONSINTER – Conselho Internacional de Estudos Contemporâneos em Pós-Graduação. O presente convênio tem por objeto a parceria institucional que possibilitou descontos aos(as) advogados(as) regularmente inscritos na OAB para participação no IV Simpósio Internacional de Direito CONSINTER que foi realizado **entre os dias 4 a 6 de outubro de 2017,** na UNIVERSITAT DE BARCELONA **CONSINTER**.

Em 2018 o convênio foi renovado, sob o n. 1030, oportunizando desconto de 10% aos advogados e advogadas para participação no V Simpósio Internacional de Direito CONSINTER que será realizado **entre os dias 17 e 19 de outubro de 2018,** na UNIVERSITAT COMPLUTENSE DE MADRID.

O CONSINTER também abriu inscrição para submissão de artigos de Professores, Mestres, Doutores e Alunos de Pós-Graduação *Latu e Stricto Sensu*, os quais serão analisados pelos pareceristas do CONSINTER através sistema *double blind review*, sistema que dá credibilidade para a análise dos artigos. Ao critério do Conselho Editorial do CONSINTER, alguns textos serão selecionados para publicação na edição periódica da Revista Internacional CONSINTER de Direito, com o respectivo ISSN. Esta publicação terá duas edições em Portugal, sendo uma impressa e outra digital.

Conselho Federal da Ordem dos Advogados do Brasil – *(Assessoria da Escola Nacional de Advocacia)*
SAUS Quadra 05 Lote 01 Bloco "M" – Brasília/DF – Brasil – CEP: 70070-939
Tel: 61 *(2193-9651)* / Fax: 61 *(2193-9645)*/ E-mail: *(ENA@oab.org.br)* / www.oab.org.br

GRAVAÇÕES/ESTÚDIO

Convênio CFOAB/UNISC

AGENDA/2018 GRAVAÇÕES – ESTÚDIO CFOAB/CCELS-1ºandar - UNISC							
DATA	HORA	PROFESSOR	CONVÊNIO	GRAVAÇÃO	EQUIPE	CURSO	TEMA
27/02/2018	14h	Naiara de Morais	CFOAB/ENA e UNISC	E1 Vídeo	Lucas Veloso e Diego Schueng Siqueira	Curso de Especialização EaD em Advocacia Trabalhista e Previdenciária	Benefícios em Espécie II

Palestras e vídeos - Site ENA

AGENDA/2018 GRAVAÇÕES – ESTÚDIO CFOAB/CCELS-1ºandar - EVENTOS DA ENA e PARCERIA					
DATA	HORA	PROFESSOR	CONVÊNIO	CURSO	TEMA
27/02/2018	10h	Moisés Coelho Neto	ENA	Aula	Petição Inicial, Contestação e Audiências ou à definir
28/03/2018	9h	Guilherme Pupe da Nóbrega	ENA	Aula	Os poderes do Juiz no CPC de 2015 e Da fundamentação suficiente à exauriente no CPC de 2015.
21/03/2018	9h	Rodrigo Becker	ENA	Aula	Prequestionamento
11/04/2018	9h30	Estefânia Viveiros	ENA	Chamada	Evento "Seminário Diálogos IV sobre o NCPC"
17/04/2018	11h30	Flávia Brandão Maia Perez	ENA	Chamada	Evento "I Diálogos de Direito de Família e Sucessões"
25/04/2018	13h30	José Henrique Mouta	ENA	Aula	Precedentes, IRDR e IAC e Teoria geral dos recursos no CPC/15
17/10/2018	15h00 às 17h30	Moisés Coelho Neto	ENA	Aula	Resposta do réu no Código de Processo Civil/2015
17/12/2018	13h00 às 15h00	Dr. José Henrique Mouta	ENA	Aula	Mandado de segurança e Normas fundamentais do direito processual

Conselho Federal da Ordem dos Advogados do Brasil – *(Assessoria da Escola Nacional de Advocacia)*
SAUS Quadra 05 Lote 01 Bloco "M" – Brasília/DF – Brasil – CEP: 70070-939
Tel: 61 *(2193-9651)* / Fax: 61 *(2193-9645)*/ E-mail: *(ENA@oab.org.br)* / www.oab.org.br

EVENTOS

Administrativos

- *12ª Reunião Administrativa da ENA*

26 de fevereiro de 2018, às 14 horas, no Edifício Sede do Conselho Federal da OAB, 10º andar, Sala de Reunião do Secretário-Geral, Brasília/DF.

PAUTA

1. Júri Simulado Nacional.
2. I Encontro Internacional de Escolas de Advocacia da América Latina.
3. I Encontro de Direito Aeronáutico.
4. Agenda da ENA de 2018
5. Reunião com a UNISC.
6. Comunicações e assuntos gerais.

- *XXV Encontro Nacional da ENA e ESA´s*

14 de setembro de 2018, às 10 horas e 30 minutos, OAB/RS Cubo/ESA – Rua Manoelito de Ornellas, 55 – Porto Alegre/RS.

PAUTA

1. Abertura do Encontro pelo Diretor-Geral da ENA, Dr. José Alberto Ribeiro Simonetti Cabral;
2. Proposição. Moção de apoio;
3. Gestão 2016/2019 – Manifestações e agradecimentos;
4. Comunicações Diversas:
4.1 Rede Innovate
4.2 Universidade da Advocacia.

Conselho Federal da Ordem dos Advogados do Brasil – *(Assessoria da Escola Nacional de Advocacia)*
SAUS Quadra 05 Lote 01 Bloco "M" – Brasília/DF – Brasil – CEP: 70070-939
Tel: 61 *(2193-9651)* / Fax: 61 *(2193-9645)*/ E-mail: *(ENA@oab.org.br)* / www.oab.org.br

Notícias de Eventos Administrativos

ENA E AASP PROMOVEM CURSO TELEPRESENCIAL PARA TODO PAÍS EM FEVEREIRO

Terça-feira, 30 de janeiro de 2018 às 15h09

Brasília - A Escola Nacional de Advocacia divulgou o calendário de cursos telepresenciais para o mês de fevereiro de 2018. As aulas são oferecidas pela AASP (Associação dos Advogados de São Paulo) em parceria com a ENA e estão disponíveis em diversas cidades de todo o país.

As aulas são realizadas nas sedes das ESA's ou da OAB de sua localidade nas datas de cada curso. As palestras são transmitidas via satélite para os alunos. A taxa de inscrição varia para cada Estado. Para informações sobre quais cidades terão cada curso, e seus valores, acesse o site da AASP. O endereço também informa como funciona as inscrições em cada Estado e cidade participante.
Entre os dias 5/2 e 28/2, o curso "Do Processo de Conhecimento e do Cumprimento de Sentença – Aspectos Relevantes e Controvertidos" apresentará diversos pontos, sob coordenação de Luis Eduardo Simardi Fernandes.

ENA E AASP PROMOVEM CURSOS ON-LINE AO VIVO PARA TODO PAÍS EM FEVEREIRO

Terça-feira, 30 de janeiro de 2018 às 16h02

Brasília - A Escola Nacional de Advocacia divulgou o calendário de cursos on-line para o mês de fevereiro de 2018. As aulas são oferecidas pela AASP (Associação dos Advogados de São Paulo) em parceria com a ENA e são transmitidas ao vivo para todo o país. Os alunos podem enviar perguntas durante a aula.

Conselho Federal da Ordem dos Advogados do Brasil – *(Assessoria da Escola Nacional de Advocacia)*
SAUS Quadra 05 Lote 01 Bloco "M" – Brasília/DF – Brasil – CEP: 70070-939
Tel: 61 *(2193-9651)* / Fax: 61 *(2193-9645)*/ E-mail: *(ENA@oab.org.br)* / www.oab.org.br

O primeiro curso, nos dias 6 e 7 de fevereiro, é "Relações de Trabalho e Tecnologia: Tutela dos Trabalhadores que Prestam Serviços Através de Plataformas Digitais", com coordenação de Ricardo Pereira de Freitas Guimarães. As aulas abordarão, entre outros temas, tutela coletiva e jurisprudência nacional.
O segundo curso, entre os dias 19 e 22 de fevereiro, é "Prática de Audiências", com coordenação de Anselmo Prieto Alvarez e Guilherme Matos Cardoso. O objetivo do curso é preparar o(a) advogado(a) para o exercício efetivo da advocacia no que diz respeito à realização de audiências no processo e às inovações trazidas pelo novo CPC, consideradas suas particularidades, não apenas fornecendo-lhe carga de informação abstrata e doutrinária.
O terceiro curso, entre os dias 19 e 22 de fevereiro, é "Sociedade Anônima", com coordenação de Leslie Amendolara. O objetivo do curso é aprofundar o estudo sobre a Lei de Sociedades Anônimas, transmitindo aos participantes conhecimento sobre a matéria de modo a permitir-lhes aplicá-los em suas atividades profissionais.

ENA E AASP PROMOVEM CURSOS TELEPRESENCIAIS EM MARÇO

Terça-feira, 20 de fevereiro de 2018 às 07h00

Brasília - A Escola Nacional de Advocacia divulgou o calendário de cursos telepresenciais para o mês de março de 2018. As aulas são oferecidas pela AASP (Associação dos Advogados de São Paulo) em parceria com a ENA e estão disponíveis em diversas cidades de todo o país.

As aulas são realizadas nas sedes das ESA's ou da OAB de sua localidade nas datas de cada curso. As palestras são transmitidas via satélite para os alunos. A taxa de inscrição varia para cada Estado. Para informações sobre quais cidades terão cada curso, e seus valores, acesse o site da AASP. O endereço também informa como funciona as inscrições em cada Estado e cidade participante.

O primeiro curso, entre os dias 5 e 8 de março, é "Contratos de Serviço", com coordenação de Adilson Sanchez. O objetivo é oferecer aos estudantes o conhecimento teórico e sua aplicação prática na elaboração de contratos, com as alterações legais mais recentes, em temas como encargos sociais, as Leis n. 13.429/17 e 13.467/17 e a Medida Provisória sobre a terceirização.

O segundo curso, entre 12 e 15 de março, é "Direito de Família e Sucessões: Divergências Doutrinárias e Jurisprudenciais". As aulas abordarão os seguintes tópicos: Elementos caracterizadores da união estável na jurisprudência do STJ; A multiparentalidade na doutrina e na jurisprudência; Polêmicas a respeito da sucessão do cônjuge e do companheiro; e A legítima na sucessão: necessidade de revisão?. O terceiro curso de março, no dia 23, é "Efetividade da Execução por Quantia Certa: Aspectos Práticos, sob a Perspectiva do Exequente", com coordenação de Heitor Vitor Mendonça Sica. Serão abordados os seguintes temas: Meios coercitivos na execução por quantia; Fraude à execução; Mecanismos eletrônicos para localização de bens do executado; e Efetividade da expropriação de bens.

Conselho Federal da Ordem dos Advogados do Brasil – *(Assessoria da Escola Nacional de Advocacia)*
SAUS Quadra 05 Lote 01 Bloco "M" – Brasília/DF – Brasil – CEP: 70070-939
Tel: 61 *(2193-9651)* / Fax: 61 *(2193-9645)*/ E-mail: *(ENA@oab.org.br)* / www.oab.org.br

O último curso de março, entre os dias 26 e 29, é "Prática de Locação e Ações Locatícias", com coordenação de Anselmo Prieto Alvarez e Guilherme Matos Cardoso. Serão abordados os seguintes temas: Cláusulas polêmicas de contrato de locação; Ação revisional de aluguel; Ação de despejo por falta de pagamento; e Ação renovatória.

CONSELHO CONSULTIVO DA ENA SE REÚNE EM BRASÍLIA E PLANEJA EVENTOS PARA 2018

Quinta-feira, 1 de março de 2018 às 11h37

Brasília – O Conselho Consultivo da Escola Nacional de Advocacia reuniu-se na sede da OAB nesta segunda-feira (26) para traçar as ações para este ano. Em 2018, entre os eventos de destaque, estão o 1º Encontro Internacional de Escolas do Mercosul, em abril, na cidade de Foz do Iguaçu, e o 1º Júri Simulado Nacional, em junho.

"Nesta gestão, idealizamos muitos projetos e os estamos implementando. Para o sucesso deles, precisamos que o Conselho se reúna e as deliberações não fiquem pendentes. Tivemos uma agenda de eventos nos últimos dois anos que projetou a ENA", avalia o diretor-geral da ENA, José Alberto Simonetti Cabral.

A reunião também marcou a posse do advogado Moisés de Souza Coelho Neto como membro do Conselho Consultivo da ENA. Ele atuou como diretor-geral da ESA da paraíba. A 12ª reunião do Conselho Consultivo da ENA contou com a presença de José Alberto Simonetti Cabral, diretor-geral, e dos membros Carolina Louzada Petrarca, Cristina Silvia Alves Lourenço, Eduardo Lemos Barbosa e Luis Cláudio Alves Pereira.

Conselho Federal da Ordem dos Advogados do Brasil – *(Assessoria da Escola Nacional de Advocacia)*
SAUS Quadra 05 Lote 01 Bloco "M" – Brasília/DF – Brasil – CEP: 70070-939
Tel: 61 *(2193-9651)* / Fax: 61 *(2193-9645)*/ E-mail: *(ENA@oab.org.br)* / www.oab.org.br

A diretora da ESA Piauí, Naiara de Moraes e Silva, também participou da reunião, assim como os representantes da Unisc (Universidade de Santa Cruz do Sul) Ricardo Hermany, chefe do departamento de Direito, e Denise Bittencourt Friedrich, coordenadora de pós-graduação lato sensu.

ENA E AASP PROMOVEM CURSOS TELEPRESENCIAIS EM ABRIL

Quarta-feira, 21 de março de 2018 às 16h56

Brasília - A Escola Nacional de Advocacia divulgou o calendário de cursos telepresenciais para o mês de abril de 2018. As aulas são oferecidas pela AASP (Associação dos Advogados de São Paulo) em parceria com a ENA e estão disponíveis em diversas cidades de todo o país.

As aulas são realizadas nas sedes das ESA's ou da OAB de sua localidade nas datas de cada curso. As palestras são transmitidas via satélite para os alunos. A taxa de inscrição varia para cada Estado. Para informações sobre quais cidades terão cada curso, e seus valores, acesse o site da AASP. O endereço também informa como funciona as inscrições em cada Estado e cidade participante.

No dia 13 de abril será realizado o I Encontro de Direito Aeronáutico, com apoio da Universidade de Santa Cruz do Sul (Unisc) e coordenação de Eduardo Lemos Barbosa. Os painéis abordarão os seguintes temas: Responsabilidade penal no Direito Aeronáutico; Investigação de acidentes aéreos; Limites indenizatórios e seguros aeronáuticos em acidentes aéreos; Mediação e conciliação como forma de solução de conflitos; A nova realidade do Direito Aeronáutico; Responsabilidade civil no Direito Aeronáutico; e A visão do familiar de vítima de acidente aéreo e as sequelas emocionais.

Entre os dias 16 e 19 de abril será apresentado o curso "Aspectos Polêmicos do Processo Civil Empresarial", com coordenação de Anselmo Prieto Alvarez. O objetivo do curso é preparar o(a) advogado(a) para o exercício efetivo da advocacia empresarial, consideradas suas particularidades e o

Conselho Federal da Ordem dos Advogados do Brasil – *(Assessoria da Escola Nacional de Advocacia)*
SAUS Quadra 05 Lote 01 Bloco "M" – Brasília/DF – Brasil – CEP: 70070-939
Tel: 61 *(2193-9651)* / Fax: 61 *(2193-9645)*/ E-mail: *(ENA@oab.org.br)* / www.oab.org.br

advento do novo CPC, não apenas fornecendo-lhe carga de informação abstrata e doutrinária. Ao lado da informação teórica, o profissional terá a oportunidade de discutir questões práticas referentes ao tema.

Fechando a programação de abril, no dia 20 será realizado o I Fórum de Direitos Humanos, em homenagem aos 70 anos da Declaração Universal dos Direitos Humanos. O encontro tem como objetivo promover discussões plurais voltadas à proteção e promoção dos direitos humanos, além de proporcionar melhor formação de estudantes, profissionais do Direito, militantes sociais para a defesa da dignidade da pessoa humana.

TERMINA NESTA SEXTA-FEIRA (6) O PRAZO DE MATRÍCULA NOS CURSOS DE EXTENSÃO DO CONVÊNIO ENTRE ENA E SAT

Sexta-feira, 6 de abril de 2018 às 09h00

Brasília – Encerra-se nesta sexta-feira (6) o período de inscrições para as turmas dos três cursos de extensão oferecidos em parceria entre a Escola Nacional de Advocacia e o SAT Educacional. Os cursos são Gestão e Direito da Saúde; Direito de Energia e Sustentabilidade; Direito Educacional.

As aulas são oferecidas à distância, com grande flexibilidade para os alunos montarem seus métodos de estudo. A parceria entre a ENA e o SAT Educacional dá desconto de 15% para todos os(as) advogados(as) do país.

O curso de Gestão e Direito da Saúde é um instrumento de capacitação para o(a) advogado(a), compreendendo as redes pública e privada de saúde, além da delimitação de temas relativos ao Direito Médico, à saúde suplementar (os planos e seguros de saúde) e à vigilância sanitária.

O curso Direito e Energia da Sustentabilidade é estruturado de modo a permitir que o(a) advogado(a) tenha um conhecimento multidisciplinar do tema energético e da importância das práticas sustentáveis

Conselho Federal da Ordem dos Advogados do Brasil – *(Assessoria da Escola Nacional de Advocacia)*
SAUS Quadra 05 Lote 01 Bloco "M" – Brasília/DF – Brasil – CEP: 70070-939
Tel: 61 *(2193-9651)* / Fax: 61 *(2193-9645)*/ E-mail: *(ENA@oab.org.br)* / www.oab.org.br

nos empreendimentos do setor de energia, abordando os aspectos constitucionais, tributários, ambientais, econômicos e contratuais do setor.

O Direito Educacional constitui, hoje, um dos mais novos ramos do Direito, sendo sistematizado por um conjunto de princípios, normas, leis e regulamentos que versam sobre as relações de alunos, professores, administradores, especialistas e técnicos, enquanto envolvidos no processo ensino-aprendizagem em Instituições de Ensino.

PRORROGADO ATÉ 9 DE ABRIL O PRAZO DE INSCRIÇÃO NOS CURSOS DE PÓS-GRADUAÇÃO DA ENA

Sexta-feira, 6 de abril de 2018 às 13h21

Brasília – A Escola Nacional da Advocacia (ENA) prorrogou até a próxima segunda-feira, 9 de abril, o prazo para os interessados nos cursos de pós-graduação oferecidos pela Escola efetivarem suas inscrições.

Em parceria com a Unisc, a ENA oferece pós-graduação nas áreas de Advocacia Avançada, Advocacia Criminal, Advocacia Imobiliária, Urbanística, Registral e Notarial, Advocacia Penal Empresarial, Advocacia Trabalhista e Previdenciária, Direito e Processo do Trabalho, Direito Eleitoral e Direito Processual Civil.

Para ver apresentação dos cursos, valores, diferenciais, metodologia, disciplinas, docentes e demais informações.

Conselho Federal da Ordem dos Advogados do Brasil – *(Assessoria da Escola Nacional de Advocacia)*
SAUS Quadra 05 Lote 01 Bloco "M" – Brasília/DF – Brasil – CEP: 70070-939
Tel: 61 *(2193-9651)* / Fax: 61 *(2193-9645)*/ E-mail: *(ENA@oab.org.br)* / www.oab.org.br

ALUNOS DE PÓS OFERECIDAS POR ENA E UNISC APRESENTAM TCC EM BRASÍLIA

Terça-feira, 17 de abril de 2018 às 09h30

Brasília – A Escola Nacional de Advocacia recebeu nesta segunda-feira (16), em Brasília, a apresentação dos trabalhos de conclusão de curso de alunos das pós-graduações oferecidas pela parceria entre a OAB, por meio da ENA, e Unisc (Universidade de Santa Cruz do Sul).

Os TCCs apresentados são de alunos que se inscreveram na pós-graduação em 2016, em diversas áreas. A parceria entre ENA e Unisc oferece 18 cursos de pós-graduação. Os cursos oferecidos pela ENA são à distância, possibilitando que alunos de todo o Brasil tenham acesso ao que de melhor há em suas áreas de interesse. Os professores são altamente qualificados e a dinâmica das aulas aposta em uma metodologia moderna e atual.

ENA, AASP E IBDFAM: INSCRIÇÕES PARA CURSO DE PRÁTICA DE DIREITO DE FAMÍLIA ESTÃO ABERTAS

Conselho Federal da Ordem dos Advogados do Brasil – *(Assessoria da Escola Nacional de Advocacia)*
SAUS Quadra 05 Lote 01 Bloco "M" – Brasília/DF – Brasil – CEP: 70070-939
Tel: 61 *(2193-9651)* / Fax: 61 *(2193-9645)*/ E-mail: *(ENA@oab.org.br)* / www.oab.org.br

Terça-feira, 24 de abril de 2018 às 14h07

Brasília – A Escola Nacional de Advocacia, em parceria com a AASP (Associação dos Advogados de São Paulo) e o IBDFAM (Instituto Brasileiro de Direito de Família), está com inscrições abertas para a segunda turma do curso de extensão on-line "A Prática Cotidiana do Direito de Família e Sucessões". As inscrições vão até o dia 25 de maio, e as aulas podem ser assistidas entre os dias 29/5 e 12/7.

O objetivo do curso é atualizar, informar, discutir, desenvolver e aprimorar o exercício prático da Advocacia especializada em Direito de Família e Sucessões. Os alunos aprenderão, entre outros pontos, aspectos polêmicos na partilha de bens, guarda compartilhada e alienação parental e a prática do divórcio, inventários e testamento em cartórios.

Para mais informações sobre o curso "A Prática Cotidiana do Direito de Família e Sucessões", como grade curricular e preços, acesse o site da AASP, no qual também é possível realizar a matrícula. A coordenação do curso fica a cargo de Rodrigo da Cunha Pereira.

ENA E AASP PROMOVEM CURSOS TELEPRESENCIAIS EM MAIO

Sexta-feira, 27 de abril de 2018 às 14h39

Brasília - A Escola Nacional de Advocacia divulgou o calendário de cursos telepresenciais para o mês de maio de 2018. As aulas são oferecidas pela AASP (Associação dos Advogados de São Paulo) em parceria com a ENA e estão disponíveis em diversas cidades de todo o país.

As aulas são realizadas nas sedes das ESA's ou da OAB de sua localidade nas datas de cada curso. As palestras são transmitidas via satélite para os alunos. A taxa de inscrição varia para cada Estado. Para informações sobre quais cidades terão cada curso, e seus valores, acesse o site da AASP. O endereço também informa como funciona as inscrições em cada Estado e cidade participante.

O primeiro curso, entre os dias 7 e 10 de maio, é **"Prática Forense Previdenciária: Benefícios"**, com coordenação de Adilson Sanchez. O curso se destina ao estudo do contencioso previdenciário, do Regime Geral e do Regime Próprio de Previdência Social, com enfoque na postulação judicial de benefícios previdenciários, RGPS e RPPS e reflexos no contencioso trabalhista.

O segundo curso do mês, entre 14/5 e 17/5, é **"Extrajudicialização do Direito Civil"**, com aulas sobre conciliação e mediação no Direito Contratual; Arbitragem e Direito Contratual; Práticas colaborativas no Direito de Família e planejamento sucessório; e Planejamento sucessório.

O terceiro curso de maio, entre os dias 21 e 25, é **"Aspectos Processuais na Falência"**, com coordenação de Fernanda Neves Piva, Luciana Celidonio e Renata Oliveira. Com o aumento do número de falências, torna-se ainda mais relevante o estudo de institutos processuais e materiais do direito concursal. O curso abordará questões como: a extensão dos efeitos da falência e a

Conselho Federal da Ordem dos Advogados do Brasil – *(Assessoria da Escola Nacional de Advocacia)*
SAUS Quadra 05 Lote 01 Bloco "M" – Brasília/DF – Brasil – CEP: 70070-939
Tel: 61 *(2193-9651)* / Fax: 61 *(2193-9645)*/ E-mail: *(ENA@oab.org.br)* / www.oab.org.br

desconsideração da personalidade jurídica, a manutenção da atividade empresarial na falência e a revogação de atos praticados pelo falido.

Nos dias 24 e 25 de maio acontece o **"IX Seminário Sobre o STJ"**, com coordenação de Arystóbulo de Oliveira Freitas e Marcio Kayat, que reunirá advogados(a) e ministros(as) da Corte para debater temas como melhorias do processo penal, direito público, direito privado e arbitragem.

A programação de maio continua com o curso **"Negociação e Treinamento para Advogados(as): Como maximizar resultados e definir estratégias para audiências"**, no dia 25. O curso tem coordenação de Eduardo Lemos Barbosa e parceria da OAB gaúcha. O palestrante Ricardo Munarski Jobim abordará temas como diferencial competitivo, como se comunicar e definir estratégias negociais em audiências e Tribunais do Júri.

Fechando o mês, no dia 28 de maio, acontece o curso **"Efetividade da Execução por Quantia Certa: Aspectos práticos, sob a perspectiva do executado"**, com coordenação de Heitor Vitor Mendonça Sica. O curso abordará os seguintes temas: Notas gerais sobre as defesas do executado; Defesa do executado por meio de ações autônomas, e Embargos de terceiro e desconsideração da personalidade jurídica.

ENA E AASP PROMOVEM CURSOS ON-LINE AO VIVO PARA TODO PAÍS EM MAIO

Sexta-feira, 27 de abril de 2018 às 16h04

Brasília - A Escola Nacional de Advocacia divulgou o calendário de cursos on-line para o mês de maio de 2018. As aulas são oferecidas pela AASP (Associação dos Advogados de São Paulo) em parceria com a ENA e são transmitidas ao vivo para todo o país. Os alunos podem enviar perguntas durante a aula.

O primeiro curso, no dia 7 de maio, é **"Penhora de Imóveis de Acordo com o Novo CPC"**, com o advogado e professor Fernando Sacco Neto. Entre os dias 14/5 e 16/5 é a vez do curso **"A Reforma Trabalhista e o Recurso de Revista"**, com coordenação de Carlos Augusto Marcondes de Oliveira e Monteiro e Guilherme Brito Rodrigues Filho. Serão abordados os seguintes temas: A transcendência no recurso de revista; A formação de precedentes obrigatórios na Justiça do Trabalho e o papel do TST; e A nova sistemática no processamento do recurso de revista.

Entre os dias 21 e 23 de maio acontece o curso **"Consumidor e Fornecedor em Ambiente Eletrônico: Direitos e Deveres"**, com coordenação de Renato Opice Blum. Serão abordados os seguintes tema: A defesa do consumidor na internet e legislação aplicável; Social commerce: aspectos jurídicos das contratações nas redes sociais; e Instituições bancárias digitais: características e medidas de proteção.

Conselho Federal da Ordem dos Advogados do Brasil – *(Assessoria da Escola Nacional de Advocacia)*
SAUS Quadra 05 Lote 01 Bloco "M" – Brasília/DF – Brasil – CEP: 70070-939
Tel: 61 *(2193-9651)* / Fax: 61 *(2193-9645)*/ E-mail: *(ENA@oab.org.br)* / www.oab.org.br

O curso **"Efetividade dos Provimentos Executivos"** será ministrado entre os dias 21 e 24 de maio e tem coordenação de Anselmo Prieto Alvarez e Guilherme Matos Cardoso. O curso tem como objetivo preparar o(a) advogado(a) para o exercício da postulação judicial, no que concerne ao enfrentamento de temas polêmicos vinculados à efetividade da execução, seja de título judicial ou extrajudicial, face ao advento do novo Código de Processo Civil, fornecendo-lhe carga de informação prática, além da doutrinária.

Entre 22/5 e 24/5 é a vez de **"Visão Estratégica da Produção Antecipada de Provas"**, com coordenação de Daniel Amorim Assumpção Neves e Rodrigo Barioni. Serão abordados os seguintes temas: Finalidade prática da produção antecipada de provas; Aspectos procedimentais relevantes da produção antecipada de provas; e A relevância da produção antecipada para os meios consensuais de solução de litígios e arbitragem.

O curso **"Audiência Trabalhista"** será ministrado nos dias 22 e 24 de maio e tem coordenação de Gerson Shiguemori. O curso traz abordagem prática e teórica de uma audiência trabalhista, pela ótica do(a) advogado(a), com comentários de exemplos de casos concretos, estratégias para melhoria do desempenho profissional do patrono da parte, incluindo comentários sobre a nova lei de terceirização e reforma trabalhista.

No dia 25 de maio será realizado o **II Seminário sobre Atualidades e Perspectivas dos Direitos da Diversidade Sexual e de Gênero**, com coordenação de Dimitri Sales. As mesas abordarão temas como o futuro da democracia, femininos, direitos reprodutivos, identidade e emancipação de travestis e transexuais e relações de trabalho, entre outros.

Fechando a programação do mês, no dia 25 de maio será realizado o curso **"Aspectos Jurídicos da Economia Digital",** com coordenação de Luciano Benetti Timm e Renato Caovilla. Serão abordados temas como privacidade de dados, riscos e fraudes de criptomoedas, compliance e modelos de regulação

ESTÃO ABERTAS AS MATRÍCULAS PARA A PÓS-GRADUAÇÃO DO CONVÊNIO CFOAB/ENA E UNISC

Sexta-feira, 18 de maio de 2018 às 15h31

Conselho Federal da Ordem dos Advogados do Brasil – *(Assessoria da Escola Nacional de Advocacia)*
SAUS Quadra 05 Lote 01 Bloco "M" – Brasília/DF – Brasil – CEP: 70070-939
Tel: 61 *(2193-9651)* / Fax: 61 *(2193-9645)*/ E-mail: *(ENA@oab.org.br)* / www.oab.org.br

Brasília – Estão abertas as matrículas para quatro cursos de pós-graduação em direito à distância oferecidas pela Escola Nacional de Advocacia em parceria com a Universidade de Santa Cruz do Sul. Os cursos, em áreas diversas, serão ministrados ao longo de 2018. A OAB Nacional, por meio da ENA, e a Unisc mantêm convênio desde 2012.

Os cursos oferecidos são pela modalidade à distância, possibilitando que alunos de todo o Brasil tenham acesso ao que de melhor há em suas áreas de interesse. Os professores são altamente qualificados e a dinâmica das aulas aposta em uma metodologia moderna e atual.

Os cursos oferecidos são: Advocacia Imobiliária, Urbanística, Registral e Notarial; Advocacia Trabalhista e Previdenciária; Direito e Processo do Trabalho – De acordo com a Reforma Trabalhista; e Direito Processual Civil. As inscrições vão até o dia 25 de junho de 2018, e as aulas começam em 11 de julho.

ESTÃO ABERTAS AS MATRÍCULAS PARA TRÊS CURSOS DE EXTENSÃO DO CONVÊNIO ENTRE ENA E SAT

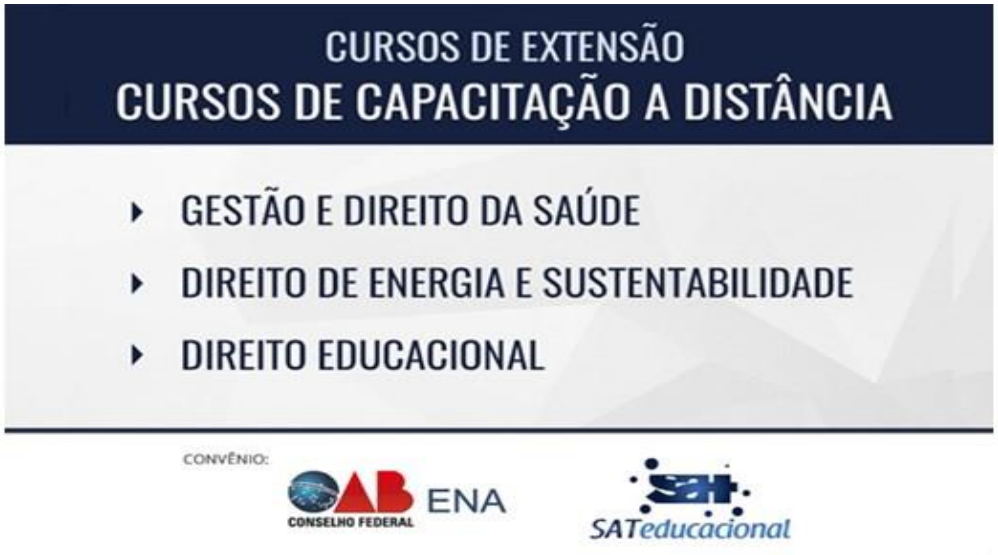

Terça-feira, 22 de maio de 2018 às 09h00

Brasília - Estão abertas as inscrições para novas turmas de três cursos de extensão oferecidos em parceria entre a Escola Nacional de Advocacia e o SAT Educacional. Com previsão de início em 29 de junho, os cursos são: Gestão e Direito da Saúde, Direito de Energia e Sustentabilidade, e Direito Educacional.

As aulas são oferecidas à distância, com grande flexibilidade para os alunos montarem seus métodos de estudo. A parceria entre a ENA e o SAT Educacional dá desconto de 15% para todos os(as) advogados(as) do país.

O curso de Gestão e Direito da Saúde é um instrumento de capacitação para o(a) advogado(a), compreendendo as redes pública e privada de saúde, além da delimitação de temas relativos ao Direito Médico, à saúde suplementar (os planos e seguros de saúde) e à vigilância sanitária.

Conselho Federal da Ordem dos Advogados do Brasil – *(Assessoria da Escola Nacional de Advocacia)*
SAUS Quadra 05 Lote 01 Bloco "M" – Brasília/DF – Brasil – CEP: 70070-939
Tel: 61 *(2193-9651)* / Fax: 61 *(2193-9645)*/ E-mail: *(ENA@oab.org.br)* / www.oab.org.br

O curso Direito e Energia da Sustentabilidade é estruturado de modo a permitir que o(a) advogado(a) tenha um conhecimento multidisciplinar do tema energético e da importância das práticas sustentáveis nos empreendimentos do setor de energia, abordando os aspectos constitucionais, tributários, ambientais, econômicos e contratuais do setor.

O Direito Educacional constitui, hoje, um dos mais novos ramos do Direito, sendo sistematizado por um conjunto de princípios, normas, leis e regulamentos que versam sobre as relações de alunos, professores, administradores, especialistas e técnicos, enquanto envolvidos no processo ensino-aprendizagem em Instituições de Ensino.

ENA E AASP PROMOVEM CURSOS TELEPRESENCIAIS EM JUNHO DE 2018

Segunda-feira, 28 de maio de 2018 às 14h54

Brasília - A Escola Nacional de Advocacia divulgou o calendário de cursos telepresenciais para o mês de junho de 2018. As aulas são oferecidas pela AASP (Associação dos Advogados de São Paulo) em parceria com a ENA e estão disponíveis em diversas cidades de todo o país.

As aulas são realizadas nas sedes das ESA's ou da OAB de sua localidade nas datas de cada curso. As palestras são transmitidas via satélite para os alunos. A taxa de inscrição varia para cada Estado. Para informações sobre quais cidades terão cada curso, e seus valores, **acesse o site da AASP**. O endereço também informa como funciona as inscrições em cada Estado e cidade participante.

O primeiro curso, entre os dias 4 e 7 de junho, é "Direito Previdenciário: Questões Atuais", com coordenação de Ana Flávia Ribeiro Ferraz. Serão abordados os seguintes temas: Auxílio-acidente para

Conselho Federal da Ordem dos Advogados do Brasil – *(Assessoria da Escola Nacional de Advocacia)*
SAUS Quadra 05 Lote 01 Bloco "M" – Brasília/DF – Brasil – CEP: 70070-939
Tel: 61 *(2193-9651)* / Fax: 61 *(2193-9645)*/ E-mail: *(ENA@oab.org.br)* / www.oab.org.br

doenças não ocupacionais; Prova e perícia biopsicossocial; e Classificação Internacional de Funcionalidade, entre outros.

O segundo curso, "Aspectos Atuais e Práticos dos Recursos", será realizado em 9/6, com coordenação de Luís Eduardo Simardi Fernandes. Serão analisados agravo de instrumento, embargos de declaração, recurso extraordinário e recurso especial.

O terceiro curso, entre 11 e 14 de junho, é "Prática da Advocacia Cível", com coordenação de Anselmo Prieto Alvarez e Guilherme Matos Cardoso. O objetivo do curso é preparar o(a) advogado(a) para o exercício da postulação judicial, no que concerne ao enfrentamento de temas polêmicos vinculados aos principais atos processuais, praticados no exercício da advocacia cível, face ao advento do novo Código de Processo Civil, fornecendo-lhe carga de informação prática, além da doutrinária.

O quarto curso, entre 19/6 e 21/6, é "Direito Médico e da Saúde", com coordenação de Osvaldo Pires Garcia Simonelli. O objetivo do curso é trabalhar de maneira direta questões relevantes para a atuação profissional nesta área, como a responsabilidade do profissional médico na relação com o paciente, o processo ético-profissional no âmbito dos Conselhos de Medicina e a própria importância da atuação dos órgãos de fiscalização profissional.

O quinto curso é "Sucesso na Advocacia: Gestão da Carreira, do Escritório e da Felicidade", promovido em parceria com a OAB do Rio Grande do Sul. A exposição ficará a cargo de William Douglas Resinente dos Santos, juiz federal e professor, autor de obras nas áreas jurídica e de desenvolvimento pessoal. Será no dia 28 de junho.

No dia 29 de junho serão promovidos os dois últimos cursos do mês: "Sociedades e Atividades Econômicas na Partilha dos Bens", com Rolf Madaleno, e "Questões Atuais sobre o Dano Moral: Quantificação do Dano e Suas Espécies", com Eduardo Lemos Barbosa.

ENA E AASP PROMOVEM CURSOS ON-LINE AO VIVO PARA TODO PAÍS EM JUNHO

Terça-feira, 29 de maio de 2018 às 14h34

Brasília - A Escola Nacional de Advocacia divulgou o calendário de cursos on-line para o mês de junho de 2018. As aulas são oferecidas pela AASP (Associação dos Advogados de São Paulo) em parceria com a ENA e são transmitidas ao vivo para todo o país. Os alunos podem enviar perguntas durante a aula.

O primeiro curso, entre 4 e 7 de junho, é "Transformação do Mercado Jurídico e Você", com coordenação de Klayton Furuguem. O curso tem como objetivo alertar o(a) advogado(a) sobre a importância da gestão no escritório, com base na experiência dos professores convidados e consultores, considerando as particularidades de cada segmento jurídico, em forma de relatos, de exercícios práticos, de análise dos métodos de administração atuais e formas de interpretação dos indicadores.

Conselho Federal da Ordem dos Advogados do Brasil – *(Assessoria da Escola Nacional de Advocacia)*
SAUS Quadra 05 Lote 01 Bloco "M" – Brasília/DF – Brasil – CEP: 70070-939
Tel: 61 *(2193-9651)* / Fax: 61 *(2193-9645)*/ E-mail: *(ENA@oab.org.br)* / www.oab.org.br

O segundo curso, entre 11/6 e 13/6, é "Startups: Adequação Jurídica e Principais Pontos de Atenção", com coordenação Renato Opice Blum. Serão abordados os seguintes temas: Proteção da propriedade intelectual; Defesa do consumidor e Marco Civil da Internet; e Formatação jurídica do negócio.

O terceiro curso de junho, no dia 15, é "Contratos Desportivos", com exposição de Leonardo Andreotti Paulo de Oliveira, presidente do Instituto Brasileiro de Direito Desportivo. O curso objetiva o estudo dos principais contratos desportivos, com enfoque nas especificidades dos contratos de trabalho, patrocínio, publicidade, licenciamento e representação/intermediação de atletas, bem como a análise acerca das controvérsias estabelecidas no âmbito dos direitos de imagem e arena, proporcionando ao aluno uma visão panorâmica das relações jurídicas existentes no mundo do esporte em geral e do futebol em particular.

O quarto curso de junho, nos dias 18 e 19, é "Garantias Contratuais (Pessoais e Reais", com coordenação de Leslie Amendolara. O objetivo do curso é transmitir aos participantes o estudo e a aplicação prática das garantias contratuais, tanto os pessoais, como a fiança e o aval, quanto as garantias reais, como hipoteca, penhor e alienação fiduciária.

O quinto curso, "Tributação de Software", acontece entre os dias 18 e 21 de junho e tem coordenação de Carlos Navarro. O curso pretende discutir as principais questões tributárias nos negócios envolvendo programas de computação, trazendo a visão dos fiscos (federal, estadual e municipal), da jurisprudência e doutrina especializada.

Fechando o mês, nos dias 25 e 26 de junho, acontece o curso "Aspectos Polêmicos da Penhora e da Desconsideração da Personalidade Jurídica", com coordenação de André Pagani de Souza. O curso tem como objetivo tratar de temas atuais e polêmicos da penhora e da desconsideração da personalidade jurídica à luz do CPC de 2015, com enfoque em questões práticas do exercício da advocacia no contencioso cível.

ENA E UNISC REALIZAM PROVA PRESENCIAL PARA ALUNOS DE PÓS-GRADUAÇÃO

Conselho Federal da Ordem dos Advogados do Brasil – *(Assessoria da Escola Nacional de Advocacia)*
SAUS Quadra 05 Lote 01 Bloco "M" – Brasília/DF – Brasil – CEP: 70070-939
Tel: 61 *(2193-9651)* / Fax: 61 *(2193-9645)*/ E-mail: *(ENA@oab.org.br)* / www.oab.org.br

Sexta-feira, 15 de junho de 2018 às 15h49

Brasília - O Conselho Federal da OAB, por meio da Escola Nacional da Advocacia (ENA), juntamente com a Unisc, realizaram nesta sexta-feira (15) a prova presencial final dos cursos de graduação *lato sensu*. Cerca de 260 advogados(as) foram avaliados(as) simultaneamente em 27 polos no Brasil, nos cursos de Advocacia Imobiliária, Urbanística, Registral e Notarial; Advocacia trabalhista e Previdenciário; Direito e Processo do Trabalho - de acordo com a Reforma Trabalhista e Direito Processual Civil.

Matrículas abertas

A Unisc e o CFOAB/ENA oferecem cinco cursos de pós-graduação EaD: Advocacia Avançada; Advocacia Imobiliária, Urbanística, Registral e Notarial; Advocacia Trabalhista e Previdenciária; Direito e Processo do Trabalho – De acordo com a Reforma Trabalhista; e Direito Processual Civil. As matrículas estão abertas até o dia 25 de junho e devem ser feitas pelo site www.unisc.br/direito_ead. Há desconto especial de 15% para o(a) Jovem Advogado(a) com até cinco anos de registro na OAB na data da matrícula. A previsão de início dos cursos é no dia 11 de julho.

ENA ABRE INSCRIÇÕES COM DESCONTO PARA V SIMPÓSIO INTERNACIONAL DE DIREITO DO CONSINTER

Sexta-feira, 15 de junho de 2018 às 16h29

Brasília (DF) – Estão abertas as inscrições para o V Simpósio Internacional de Direito do Consinter (Conselho Internacional de Estudos Contemporâneos em Pós-Graduação), instituição com a qual a Escola Nacional da Advocacia (ENA) tem convênio. Advogadas e advogados regularmente inscritos na OAB têm 10% de desconto no valor da inscrição.

Conselho Federal da Ordem dos Advogados do Brasil – *(Assessoria da Escola Nacional de Advocacia)*
SAUS Quadra 05 Lote 01 Bloco "M" – Brasília/DF – Brasil – CEP: 70070-939
Tel: 61 *(2193-9651)* / Fax: 61 *(2193-9645)*/ E-mail: *(ENA@oab.org.br)* / www.oab.org.br

O evento será realizado de 17 a 19 de outubro de 2018, na Facultad de Derecho da Universidad Complutense de Madrid, na Espanha. Participarão profissionais da advocacia, pesquisadores, docentes universitários, juízes, representantes do Ministério Público, alunos de pós-graduação e demais profissionais de carreira jurídica. A ocasião servirá para o debate sobre os resultados dos trabalhos e trocar conhecimentos e experiências.

Artigos para revista internacional

Também em parceria com o Consinter, a ENA está com **edital aberto** até o dia 30 de junho para envio de artigos à revista do Conselho. Serão aceitos textos de todas as áreas jurídicas e há a possibilidade de apresentação oral dos artigos durante o V Simpósio Internacional.

OAB FIRMA CONVÊNIO PARA INTERCÂMBIO COM UNIVERSIDADE EUROPEIA

Terça-feira, 19 de junho de 2018 às 06h30

Brasília - Considerando a importância de aperfeiçoar as relações entre Brasil e Portugal e, especialmente, o relacionamento entre os estudos de Direito comparado, o Conselho Federal da OAB firmou convênio com instituição dedicada ao intercâmbio acadêmico e profissional, possibilitando à advocacia brasileira, a oportunidade de obter um diploma de uma Universidade Europeia.

O presidente nacional da OAB, Claudio Lamachia, ressaltou a importância da iniciativa, que oferece à advocacia brasileira mais uma oportunidade de aperfeiçoamento profissional.

A proposta do projeto foi apresentada e defendida pelo membro da Escola Nacional de Advocacia - ENA, presidente em exercício da OAB do Amapá, Auriney Brito.

O secretário-geral da OAB, Felipe Sarmento, e o diretor-geral da ENA, José Alberto Simonetti Cabral, ressaltaram a importância do projeto e organizaram para que tudo fosse realizado com sucesso.

As seccionais e escolas superiores de Advocacia poderão repetir o convênio regionalmente e preparar suas turmas para participar das programações, o que já foi feito por alguns dirigentes de ordem que participaram do ato.

A parceria que atenderá todo o País foi firmada com a Lucerna Iuris, renomada instituição portuguesa que promove eventos acadêmicos por toda a Europa e em breve abrirá inscrições para as turmas de final de junho e julho em Direito Europeu, com duração de uma semana.

Os cursos da instituição tornaram-se referência por promoverem aspectos teóricos e práticos, como visitas à Ordem dos Advogados Portugueses com análise dos requisitos para advogar em Portugal, ao Supremo Tribunal de Justiça, Tribunal de Contas etc.

O Instituto Lucerna Iuris estará à disposição para atender a advocacia brasileira através dos contatos:

Facebook: Instituto Lucerna Iuris

Conselho Federal da Ordem dos Advogados do Brasil – *(Assessoria da Escola Nacional de Advocacia)*
SAUS Quadra 05 Lote 01 Bloco "M" – Brasília/DF – Brasil – CEP: 70070-939
Tel: 61 *(2193-9651)* / Fax: 61 *(2193-9645)*/ E-mail: *(ENA@oab.org.br)* / www.oab.org.br

Instagram: LucernaIuris.pt

WhatsApp: +351 924 130 003

E-mail: lucernaiuris.pt@gmail.com

ENA E AASP PROMOVEM CURSOS TELEPRESENCIAIS DE FÉRIAS

Quarta-feira, 4 de julho de 2018 às 10h40

Brasília - A Escola Nacional de Advocacia divulgou o calendário de cursos telepresenciais para o mês de julho e agosto de 2018, os cursos de férias. As aulas são oferecidas pela AASP (Associação dos Advogados de São Paulo) em parceria com a ENA e estão disponíveis em diversas cidades de todo o país.

As aulas são realizadas nas sedes das ESA's ou da OAB de sua localidade nas datas de cada curso. As palestras são transmitidas via satélite para os alunos. A taxa de inscrição varia para cada Estado. Para informações sobre quais cidades terão cada curso, e seus valores, acesse o site da AASP. O endereço também informa como funcionam as inscrições em cada Estado e cidade participante.

O primeiro curso de férias, entre os dias 17 e 31 de julho, é "A Reforma Trabalhista e o Direito Material do Trabalho", com coordenação de Carlos Augusto Marcondes de Oliveira Monteiro. O objetivo do curso é tratar de alguns temas de direito material da reforma trabalhista, tanto do direito individual como coletivo, abordando aspectos teóricos e práticos, de forma a auxiliar o(a) advogado(a) trabalhista na melhor interpretação da nova lei.

Conselho Federal da Ordem dos Advogados do Brasil – *(Assessoria da Escola Nacional de Advocacia)*
SAUS Quadra 05 Lote 01 Bloco "M" – Brasília/DF – Brasil – CEP: 70070-939
Tel: 61 *(2193-9651)* / Fax: 61 *(2193-9645)*/ E-mail: *(ENA@oab.org.br)* / www.oab.org.br

O segundo curso de férias, entre os dias 23 de julho e 6 de agosto, é "Direito Civil – Diálogos entre a Doutrina e a Jurisprudência", com coordenação de Flávio Tartuce. Serão abordados os seguintes temas: A responsabilidade objetiva na atualidade da doutrina e da jurisprudência; Parentalidade socioafetiva e multiparentalidade; A sucessão do companheiro após o julgamento do STF; Prescrição: início dos prazos e outras questões polêmicas; Questões polêmicas sobre o condomínio edilício.

ENA ABRE INSCRIÇÕES COM DESCONTO PARA V SIMPÓSIO INTERNACIONAL DE DIREITO DO CONSINTER

Segunda-feira, 9 de julho de 2018 às 09h30

Brasília (DF) – Estão abertas as inscrições para o V Simpósio Internacional de Direito do Consinter (Conselho Internacional de Estudos Contemporâneos em Pós-Graduação), instituição com a qual a Escola Nacional da Advocacia (ENA) tem convênio. Advogadas e advogados regularmente inscritos na OAB têm 10% de desconto no valor da inscrição.

O evento será realizado de 17 a 19 de outubro de 2018, na Facultad de Derecho da Universidad Complutense de Madrid, na Espanha. Participarão profissionais da advocacia, pesquisadores, docentes universitários, juízes, representantes do Ministério Público, alunos de pós-graduação e demais profissionais de carreira jurídica. A ocasião servirá para o debate sobre os resultados dos trabalhos e trocar conhecimentos e experiências.

Artigos para revista internacional

Conselho Federal da Ordem dos Advogados do Brasil – *(Assessoria da Escola Nacional de Advocacia)*
SAUS Quadra 05 Lote 01 Bloco "M" – Brasília/DF – Brasil – CEP: 70070-939
Tel: 61 *(2193-9651)* / Fax: 61 *(2193-9645)*/ E-mail: *(ENA@oab.org.br)* / www.oab.org.br

Também em parceria com o Consinter, a ENA está com edital aberto até o dia 31 de julho para envio de artigos à revista do Conselho. Serão aceitos textos de todas as áreas jurídicas e há a possibilidade de apresentação oral dos artigos durante o V Simpósio Internacional.

ENA E AASP PROMOVEM CURSOS TELEPRESENCIAIS EM AGOSTO DE 2018

Quinta-feira, 19 de julho de 2018 às 11h43

Brasília - A Escola Nacional de Advocacia divulgou o calendário de cursos telepresenciais para o mês de agosto de 2018. As aulas são oferecidas pela AASP (Associação dos Advogados de São Paulo) em parceria com a ENA e estão disponíveis em diversas cidades de todo o país.

As aulas são realizadas nas sedes das ESA's ou da OAB de sua localidade nas datas de cada curso. As palestras são transmitidas via satélite para os alunos. A taxa de inscrição varia para cada Estado. Para informações sobre quais cidades terão cada curso, e seus valores, acesse o site da AASP. O endereço também informa como funciona as inscrições em cada Estado e cidade participante.

O primeiro curso, no dia 3 de agosto, é "Panorama sobre a Reforma Trabalhista", com exposição de Jorge Pinheiro Castelo. O curso abordará Direito do Trabalho Líquido, Direito intertemporal e as implicações da Instrução Normativa n. 41 do Tribunal Superior do Trabalho.

O segundo curso, no dia 10 de agosto, abordará aspectos variados dos Honorários Advocatícios, com exposição de Rogério Licastro Torres de Mello. O terceiro curso, entre os dias 13 e 17 de agosto, é "Primeiro ano da reforma trabalhista: uma análise da advocacia trabalhista e do Tribunal Superior do Trabalho", com coordenação de Bruno Freire e Silva e Jorge Cavalcanti Boucinhas Filho. O curso

Conselho Federal da Ordem dos Advogados do Brasil – *(Assessoria da Escola Nacional de Advocacia)*
SAUS Quadra 05 Lote 01 Bloco "M" – Brasília/DF – Brasil – CEP: 70070-939
Tel: 61 *(2193-9651)* / Fax: 61 *(2193-9645)*/ E-mail: *(ENA@oab.org.br)* / www.oab.org.br

abordará, entre outros temas, honorários advocatícios após a reforma trabalhista e uniformização de jurisprudência após a reforma trabalhista.

O quarto curso de agosto, entre os dias 20 e 23, é "Direito Imobiliário: Temas Atuais", com coordenação de Flávio Tartuce. Serão abordados os seguintes assuntos: Polêmicas quanto ao condomínio edilício; Usucapião extrajudicial; Condomínio urbano simples; e Contrato *built to suit.*

ADVOGADAS DO SISTEMA OAB DEBATEM AMPLIAÇÃO DA PARTICIPAÇÃO FEMININA NA ENTIDADE

Segunda-feira, 6 de agosto de 2018 às 17h14

Brasília – Dezenas de advogadas reuniram-se na manhã desta segunda-feira (6) no Conselho Federal da OAB para o evento A Mulher Advogada no Mês da Advocacia, que levou a debate estratégias para efetivar uma maior participação feminina nas diversas instâncias da entidade.

A presidente da Comissão Nacional da Mulher Advogada da OAB e organizadora do evento, Eduarda Mourão, destacou a necessidade de se debater a real posição da mulher advogada, sobretudo no mês em que se comemora o Dia da Advocacia. “Tudo o que for discutido e conversado deve ser levado ao conhecimento de todo o país e de todas as advogadas brasileiras. É papel da OAB dar voz a todos os profissionais de seus quadros, e o contingente feminino vem crescendo quantitativa e qualitativamente”, apontou.

Ao ponderar que a atuação da OAB por mais valorização das advogadas alcança a todas as mulheres, Eduarda lembrou da discussão no âmbito do Supremo Tribunal Federal (STF) sobre a criminalização do aborto. “É necessário que as mulheres se envolvam, se inteirem, se unam e se predisponham a uma colaboração mútua. Força nós temos”, disse.

Ela também citou outras iniciativas – como o Agosto Lilás, que enfrenta a violência doméstica que vitima o público feminino, e o Agosto Dourado, de incentivo ao aleitamento materno. “Agosto

Conselho Federal da Ordem dos Advogados do Brasil – *(Assessoria da Escola Nacional de Advocacia)*
SAUS Quadra 05 Lote 01 Bloco “M” – Brasília/DF – Brasil – CEP: 70070-939
Tel: 61 *(2193-9651)* / Fax: 61 *(2193-9645)*/ E-mail: *(ENA@oab.org.br)* / www.oab.org.br

também marca os 12 anos da Lei Maria da Penha. É um mês ligado à advocacia, e, sem nenhuma dúvida, às lutas históricas das mulheres", completou.

Convidadas ao púlpito, mais de uma dezena de manifestações de integrantes do sistema reafirmaram as dificuldades enfrentadas até aquele momento para integrar os postos alcançados, bem como da imensa dificuldade em figurar dentre os cargos de diretoria – em todas as esferas do sistema OAB.

Fernanda Marinela, presidente da OAB Alagoas, chamou atenção para o período de mudanças. "Estamos vivendo um momento de transformações em nosso país. Nós, mulheres, podemos fazer muito, principalmente nesse contexto de crise aguda que vivenciamos. Mas não podemos nos esquecer que somos minoria no Sistema OAB. Esse é um ano determinante para esta mudança, que deve se dar também na política partidária, onde o panorama é idêntico".

OAB em Números

As ponderações apresentadas e debatidas podem ser percebidas Atualmente, do contingente de 1.173.090 de advogados brasileiros, 533.450 são mulheres. As estagiárias correspondem a 17.102. Dentro desses dados, cabe ressaltar que a Seccional de Rondônia foi a primeira a alcançar os 50% dos quadros efetivos da advocacia ocupados por mulheres.

Nos cargos eletivos, há uma presidente de Seccional: Fernanda Marinela. Ao todo, são 10 mulheres na condição de vice-presidentes de Seccionais, 3 como secretárias-gerais, 16 como secretárias-gerais adjuntas e 7 tesoureiras, o que resulta numa soma de 37 mulheres em cargos de diretoras pelas Seccionais.

Nas Caixas de Assistência aos Advogados, são 3 mulheres no cargo de presidentes, 5 vices, 11 como secretárias-gerais, 13 como secretárias-gerais adjuntas e 5 tesoureiras, o que também resulta em 37 mulheres ocupando cargos de direção nas Caixas.

O Conselho Pleno da OAB Nacional tem 9 conselheiras federais titulares e 11 suplentes. No âmbito dos Conselhos Seccionais, são ao todo 690 conselheiras.

A Escola Nacional da Advocacia (ENA) tem 3 mulheres dentre os membros do seu Conselho Consultivo.

Presente ao evento, o presidente nacional da OAB, Claudio Lamachia, reafirmou as bandeiras que a Ordem empunha em favor das mulheres perpassam o âmbito da profissão. "Esta luta por efetiva igualdade, que é de todos nós, abrange a mulher como um todo, na vida em sociedade, e não somente na advocacia. Por isso a diretoria busca não negar absolutamente nada aos pleitos femininos da Ordem. E digo isso não de forma vaga, mas sim para corroborar uma caminhada que é absolutamente justa. Esta é a gestão com maior presença feminina na presidência e na vice-presidências das comissões", disse.

Presenças

Conselho Federal da Ordem dos Advogados do Brasil – *(Assessoria da Escola Nacional de Advocacia)*
SAUS Quadra 05 Lote 01 Bloco "M" – Brasília/DF – Brasil – CEP: 70070-939
Tel: 61 *(2193-9651)* / Fax: 61 *(2193-9645)*/ E-mail: *(ENA@oab.org.br)* / www.oab.org.br

Participaram da solenidade a presidente da Comissão Nacional da Mulher Advogada da OAB, Eduarda Mourão; a vice, Helena Delamônica; a secretária, Florany Mota; a presidente da OAB-AL, Fernanda Marinela; a vice-presidente da OAB-DF, Daniela Teixeira; as conselheiras federais Luciana Nepomuceno (MG), Marina Gadêlha (PB), Adriana Coutinho (PE), Sandra Krieger (SC), Valentina Jungmann (GO) e Cláudia Paranaguá; a secretária-geral da OAB-SC, Cláudia Prudêncio; a secretária-adjunta da OAB-PE, Ana Luiza Mousinho; a vice-presidente da Associação Brasileira de Advogados Trabalhistas (Abrat), Alessandra Camarano Martins; a vice-presidente da Associação Brasileira de Mulheres de Carreira Jurídica, Manuela Gonçalves; a presidente da Comissão da Mulher Advogada da OAB-DF, Cristina Turbino; a vice-presidente da Associação Brasileira de Advogados, Magda Ferreira; a presidente do Grupo de Advogadas do Brasil, Valéria Pelá; a presidente do Movimento Elas Pedem Vista, Carolina Caputo; a representante do Movimento de Mulheres Advogadas, Naide Marinho; a presidente da comissão de gênero e violência doméstica do Instituto Brasileiro de Direito de Família (IBDFAM), Adelia Pessoa, e as conselheiras federais Francilene Gomes (CE) e Ilana Katia Campos (BA), além de dezenas de presidentes e integrantes das Comissões Estatuais da Mulher Advogada.

ESTÃO ABERTAS AS MATRÍCULAS PARA TRÊS CURSOS DE EXTENSÃO DO CONVÊNIO ENTRE ENA E SAT

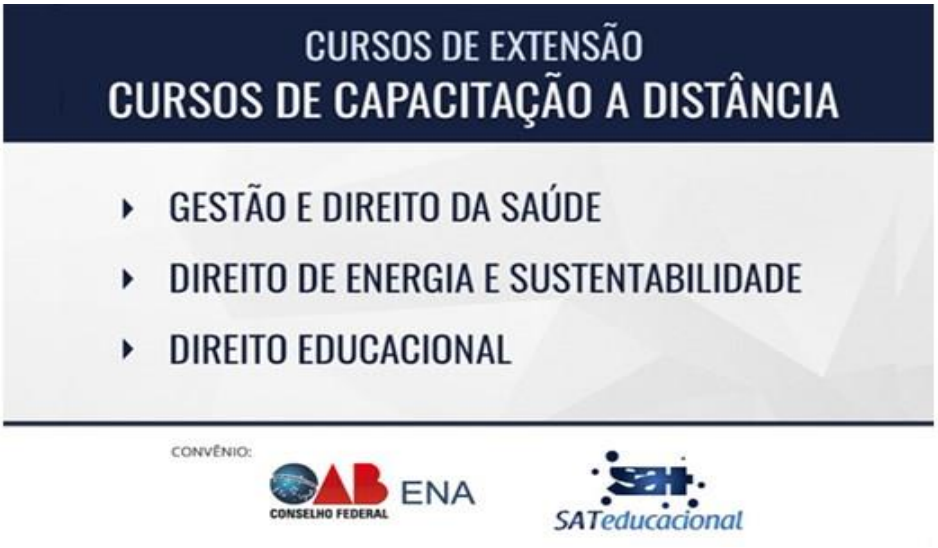

Terça-feira, 21 de agosto de 2018 às 11h13

Brasília - Estão abertas as inscrições para novas turmas de três cursos de extensão oferecidos em parceria entre a Escola Nacional de Advocacia e o SAT Educacional. Com previsão de início em 28 de setembro, os cursos são: Gestão e Direito da Saúde, Direito de Energia e Sustentabilidade, e Direito Educacional.

As aulas são oferecidas à distância, com grande flexibilidade para os alunos montarem seus métodos de estudo. A parceria entre a ENA e o SAT Educacional dá desconto de 15% para todos os(as) advogados(as) do país.

Conselho Federal da Ordem dos Advogados do Brasil – *(Assessoria da Escola Nacional de Advocacia)*
SAUS Quadra 05 Lote 01 Bloco "M" – Brasília/DF – Brasil – CEP: 70070-939
Tel: 61 *(2193-9651)* / Fax: 61 *(2193-9645)*/ E-mail: *(ENA@oab.org.br)* / www.oab.org.br

O curso de Gestão e Direito da Saúde é um instrumento de capacitação para o(a) advogado(a), compreendendo as redes pública e privada de saúde, além da delimitação de temas relativos ao Direito Médico, à saúde suplementar (os planos e seguros de saúde) e à vigilância sanitária.

O curso Direito e Energia da Sustentabilidade é estruturado de modo a permitir que o(a) advogado(a) tenha um conhecimento multidisciplinar do tema energético e da importância das práticas sustentáveis nos empreendimentos do setor de energia, abordando os aspectos constitucionais, tributários, ambientais, econômicos e contratuais do setor.

O Direito Educacional constitui, hoje, um dos mais novos ramos do Direito, sendo sistematizado por um conjunto de princípios, normas, leis e regulamentos que versam sobre as relações de alunos, professores, administradores, especialistas e técnicos, enquanto envolvidos no processo ensino-aprendizagem em Instituições de Ensino.

CURSOS DE PÓS-GRADUAÇÃO DA ENA E UNISC ESTÃO COM MATRÍCULAS ABERTAS

Terça-feira, 28 de agosto de 2018 às 14h17

Brasília – Estão abertas as matrículas para cinco cursos de pós-graduação em direito à distância oferecidas pela Escola Nacional de Advocacia em parceria com a Universidade de Santa Cruz do Sul. A OAB Nacional, por meio da ENA, e a Unisc mantêm convênio desde 2012. Será oferecido, pela primeira vez, curso de Arbitragem.

Os cursos oferecidos são pela modalidade à distância, possibilitando que alunos de todo o Brasil tenham acesso ao que há de melhor em suas áreas de interesse. Os professores são altamente qualificados e a dinâmica das aulas aposta em uma metodologia moderna e atual.

Os cursos oferecidos são: Advocacia Imobiliária, Urbanística, Registral e Notarial; Advocacia Trabalhista e Previdenciária; Direito e Processo do Trabalho – De acordo com a Reforma Trabalhista; Direito Processual Civil; e Arbitragem. As inscrições vão até o dia 8 de outubro de 2018, e as aulas estão previstas para começar em 24 de outubro.

Conselho Federal da Ordem dos Advogados do Brasil – *(Assessoria da Escola Nacional de Advocacia)*
SAUS Quadra 05 Lote 01 Bloco "M" – Brasília/DF – Brasil – CEP: 70070-939
Tel: 61 *(2193-9651)* / Fax: 61 *(2193-9645)*/ E-mail: *(ENA@oab.org.br)* / www.oab.org.br

ENA E AASP PROMOVEM CURSOS TELEPRESENCIAIS EM SETEMBRO DE 2018

Segunda-feira, 3 de setembro de 2018 às 10h57

Brasília - A Escola Nacional de Advocacia divulgou o calendário de cursos telepresenciais para o mês de setembro de 2018. As aulas são oferecidas pela AASP (Associação dos Advogados de São Paulo) em parceria com a ENA e estão disponíveis em diversas cidades de todo o país.

As aulas são realizadas nas sedes das ESA's ou da OAB de sua localidade nas datas de cada curso. As palestras são transmitidas via satélite para os alunos. A taxa de inscrição varia para cada Estado. Para informações sobre quais cidades terão cada curso, e seus valores, acesse o site da AASP. O endereço também informa como funciona as inscrições em cada Estado e cidade participante.

O primeiro curso, entre os dias 3 e 6 de setembro, é "Direito Imobiliário em Debate", com coordenação de Alexandre Junqueira Gomide e José Fernando Simão. O objetivo do curso é debater temas atuais e controversos do Direito Imobiliário. A cada ponto os ministrantes levantarão a controvérsia e, após manifestarem seus pontos de vista, apresentarão o posicionamento da jurisprudência. O curso é destinado para todos aqueles que têm interesse no Direito Imobiliário, em especial para aqueles que pretendem se atualizar sobre os pontos mais sensíveis e controversos do Direito Imobiliário.

O segundo curso de setembro, entre os dias 10 e 13, é "Direito Patrimonial de Família", com coordenação de Flávio Tartuce. Serão abordados os seguintes temas: Regras gerais sobre o regime de bens; Efeitos patrimoniais na união estável; Limitações ao pacto antenupcial e ao contrato de convivência; e Polêmicas quanto ao regime da comunhão parcial de bens.

O terceiro curso, no dia 12 de setembro, será "Recursos no Processo Civil", com coordenação de Rogério Licastro Torres de Mello. Os pontos a serem abordados serão: Apelação; Recursos especiais e extraordinários; Agravo de instrumento; e Embargos de declaração.

O quarto curso de setembro, entre os dias 17 e 20, é "A Lei das Sociedade Anônimas", com coordenação de Leslie Amendolara. Serão abordados, entre outros temas: Companhia aberta e fechada; Assembleias gerais; Espécies e classes das ações e os direitos dos acionistas; Conselho de administração, diretoria executiva e conselho fiscal.

O quinto curso, nos dias 24 e 25 de setembro, é "Tutelas Provisórias de Urgência e de Evidência no CPC/2015", com coordenação de Aleksander Mendes Zakimi. O objetivo do curso é estudar as tutelas provisórias, partindo sempre de um panorama geral, e em seguida enfatizar situações específicas e inovadoras que foram introduzidas com a nova sistematização do Direito Processual Civil no CPC/2015. Destacar os aspectos práticos destes institutos visando demonstrar características, requisitos, cuidado na elaboração das petições, aplicação, cumprimento das decisões, processamento, recursos nas tutelas provisórias e jurisprudência.

Conselho Federal da Ordem dos Advogados do Brasil – *(Assessoria da Escola Nacional de Advocacia)*
SAUS Quadra 05 Lote 01 Bloco "M" – Brasília/DF – Brasil – CEP: 70070-939
Tel: 61 *(2193-9651)* / Fax: 61 *(2193-9645)*/ E-mail: *(ENA@oab.org.br)* / www.oab.org.br

O sexto curso de setembro, no dia 26, é "Reforma Trabalhista na Visão da Advocacia", com exposições de Jorge Cavalcanti Boucinhas Filho, Rafael Lara Martins e Raphael Miziara.

O último curso de setembro, no dia 27, é "Prova Pericial no CPC de 2015", com Aleksander Mendes Zakimi. O objetivo do curso é estudar as disposições gerais do direito probatório no Código de Processo Civil de 2015 e sua nova sistematização para, de forma muito especial, estudar a prova pericial, desde seu conceito, generalidades, objeto, admissibilidade, classificação, até sua efetiva produção, sempre com destaque aos aspectos práticos, bem como a jurisprudência.

PORTO ALEGRE SEDIA XXV ENCONTRO NACIONAL DA ENA E DAS ESAS

Conselho Federal da Ordem dos Advogados do Brasil – *(Assessoria da Escola Nacional de Advocacia)*
SAUS Quadra 05 Lote 01 Bloco "M" – Brasília/DF – Brasil – CEP: 70070-939
Tel: 61 *(2193-9651)* / Fax: 61 *(2193-9645)*/ E-mail: *(ENA@oab.org.br)* / www.oab.org.br

Sábado, 15 de setembro de 2018 às 11h11

Porto Alegre (RS) - No início da manhã desta sexta-feira (14), a Escola Superior de Advocacia da OAB-RS (ESA-RS) sediou o XXV Encontro Nacional - Escola Nacional de Advocacia e Escolas Superiores de Advocacia, no OAB Cubo, em Porto Alegre. O evento reuniu diretores das Escolas de todo o país para discutir assuntos relacionados à educação jurídica e ao aperfeiçoamento profissional dos advogados e advogadas.

Os três principais pontos discutidos no Encontro foram referentes aos recursos arrecadados pelas ESA's, e que, portanto, esses possam ser reinvestidos em cursos e serem manejados pelas próprias Escolas. Assim, também foi colocado em pauta que elas possam ter acesso ao FIDA, fundo de desenvolvimento criado pelo CFOAB, e que seja criada uma Comissão de Estudo de autonomia para elaborar uma proposta para alterar a legislação que determina, bem como que as Escolas Superiores de Advocacia possam participar dos Colégios de Presidentes de seccionais da OAB, entre outros assuntos. "Esses assuntos serão muito importantes para que possamos implementá-los no futuro", afirmou o diretor-geral da ENA, José Alberto Simonetti Cabral.

Simonetti destacou, ainda: "Hoje vamos fazer, sobretudo, um extrato de toda a gestão, e também vamos absorver das ESA's as dificuldades e os anseios, e que, através do CFOAB, possamos contemplar essas aspirações. Hoje, saímos desse Encontro com novas proposições e com a possibilidade de elevar as Escolas a um novo patamar", ressaltou.

O XXV Encontro Nacional - Escola Nacional de Advocacia e Escolas Superiores de Advocacia - ocorreu concomitantemente com o II Congresso Internacional da ESA/RS, e na ocasião, a diretora-geral da ESA/RS, Rosângela Herzer, agradeceu a presença de todos e salientou que ficou extremamente honrada em poder receber, na ESA/RS, um evento de tamanha importância para o ensino jurídico: "Estamos muito contentes em poder realizar não só o Congresso, mas principalmente

Conselho Federal da Ordem dos Advogados do Brasil – *(Assessoria da Escola Nacional de Advocacia)*
SAUS Quadra 05 Lote 01 Bloco "M" – Brasília/DF – Brasil – CEP: 70070-939
Tel: 61 *(2193-9651)* / Fax: 61 *(2193-9645)*/ E-mail: *(ENA@oab.org.br)* / www.oab.org.br

em poder sediar esse XXV Encontro Nacional. Queremos investir cada vez mais em conhecimento jurídico de qualidade, e essa é a nossa bandeira. O Rio Grande do Sul está de portas abertas a todos vocês", frisou Herzer.

ENA ABRE INSCRIÇÕES PARA CURSO TELEPRESENCIAL GRATUITO SOBRE JURISPRUDÊNCIA DEFENSIVA

Segunda-feira, 17 de setembro de 2018 às 15h09

Brasília (DF) – A Escola Nacional da Advocacia (ENA), em parceria com a Associação dos Advogados de São Paulo (AASP), oferecerá na próxima quinta-feira (20), das 19h às 21h, o curso "Jurisprudência defensiva: a quem interessa? A oposição da advocacia a essa prática dos tribunais". A atividade será ministrada na sede da AASP, em São Paulo, por modalidade telepresencial.

A mesa de abertura contará com as presenças de Marcos da Costa, presidente da OAB-SP; Carlos José Santos da Silva, conselheiro federal pela OAB-SP e presidente do Centro de Estudos das Sociedades de Advogados (CESA); Fátima Cristina Bonassa Bucker, diretora cultural da AASP; José Horácio Halfeld Rezende Ribeiro, presidente do Instituto dos Advogados de São Paulo (IASP); Luiz Périssé Duarte Jr., presidente da AASP; e Rodrigo Rocha Monteiro de Castro, presidente do Movimento de Defesa da Advocacia (MDA).

A mesa de exposição e debates terá as presenças da presidente Comissão Especial de Análise da Regulamentação do Novo Código de Processo Civil do Conselho Federal da OAB, Estefânia Viveiros, e dos advogados Antonio Ruiz Filho, Clito Fornaciari Júnior, Eliana Calmon e José Rogério Cruz e Tucci.

Conselho Federal da Ordem dos Advogados do Brasil – *(Assessoria da Escola Nacional de Advocacia)*
SAUS Quadra 05 Lote 01 Bloco "M" – Brasília/DF – Brasil – CEP: 70070-939
Tel: 61 *(2193-9651)* / Fax: 61 *(2193-9645)*/ E-mail: *(ENA@oab.org.br)* / www.oab.org.br

O tema

A jurisprudência defensiva é uma prática adotada pelos tribunais, principalmente superiores, para não conhecer recursos em razão de apego formal e rigidez excessiva. São empecilhos artificiais criados para não apreciarem os recursos, entraves formalistas que prezam pelo rigorismo acentuado. Tal mecanismo há muito é objeto de reprovação da doutrina.

ENA E AASP PROMOVEM CURSOS TELEPRESENCIAIS EM OUTUBRO DE 2018

Quinta-feira, 20 de setembro de 2018 às 10h01

Brasília - A Escola Nacional de Advocacia divulgou o calendário de cursos telepresenciais para o mês de setembro de 2018. As aulas são oferecidas pela AASP (Associação dos Advogados de São Paulo) em parceria com a ENA e estão disponíveis em diversas cidades de todo o país.

As aulas são realizadas nas sedes das ESA's ou da OAB de sua localidade nas datas de cada curso. As palestras são transmitidas via satélite para os alunos. A taxa de inscrição varia para cada Estado. Para informações sobre quais cidades terão cada curso, e seus valores, acesse o site da AASP. O endereço também informa como funciona as inscrições em cada Estado e cidade participante.

O primeiro curso, entre os dias 1º e 3 de outubro, é "Prática Forense Previdenciária – Trabalhador Rural", com coordenação de Adilson Sanchez. Serão abordados temas como direitos e contribuição, aposentadoria especial e a solução de conflitos previdenciários.

O segundo curso, nos dias 8 e 9, é "Alienação Parental e Guarda Compartilhada no Novo CPC", com exposição do advogado Douglas Phillips Freitas. "Com as alterações legislativas do novo CPC, Lei da Guarda Compartilhada e Alienação Parental, a interligação destas normas, sua aplicação, impactos práticos, teóricos e jurisprudência pertinente, incluindo procedimentos e recursos cabíveis para efetivação dos alimentos, além de novas teses", explica a ementa.

O terceiro curso de outubro, nos dias 9 e 10, será "Ações Possessórias no Direito de Família e Usucapião Conjugal", também com Douglas Phillips Freitas. Entre os temas a serem abordados: Aplicação do instituto da usucapião conjugal ou familiar nas ações de família e os reflexos dos litígios possessórias nas ações de divórcio e inventários, e revisão jurisprudencial e legislativa do conteúdo proposto, com discussão teórica e prática, incluindo procedimentos e recursos cabíveis, além de novas teses.

O quarto curso do mês, "Benefícios Assistenciais", será ministrado no dia 10, com coordenação de André Luiz Marques. O objetivo é desenvolver habilidade para atuação com a assistência social, especialmente benefício assistencial ao idoso e ao deficiente, sob a ótica crítica e com enfoque pragmático. A exposição será de Luciana Moraes de Freitas.

O quinto curso do mês será "Crimes Eletrônicos: Legislação e Aspectos Práticos", entre os dias 15 e 18. O objetivo é capacitar os profissionais de Direito para analisar e trabalhar com as instigantes

Conselho Federal da Ordem dos Advogados do Brasil – *(Assessoria da Escola Nacional de Advocacia)*
SAUS Quadra 05 Lote 01 Bloco "M" – Brasília/DF – Brasil – CEP: 70070-939
Tel: 61 *(2193-9651)* / Fax: 61 *(2193-9645)*/ E-mail: *(ENA@oab.org.br)* / www.oab.org.br

questões decorrentes dos crimes eletrônicos praticados no país, com temas como legislação, obstáculos nas investigações, bloqueio de aplicações e comprovação de materialidade.

O sexto curso de outubro, entre os dias 22 e 25, é "Recuperação Judicial: Aspectos Atuais e Perspectivas de Mudança", com coordenação de Geraldo Fonseca de Barros Neto e João Victor Carvalho de Barros. O objetivo é preparar o(a) advogado(a) para o exercício efetivo da advocacia no processo de recuperação judicial e em situações decorrentes do processo de recuperação, assim como para atuar diante das recentes alterações legislativas e em perspectiva dos projetos de lei em trâmite.

O sétimo curso de outubro, entre os dias 22 e 31, é "Prática Forense Previdenciária: Peças Processuais – JEF", com coordenação de Adilson Sanchez. Tem como objetivo oferecer o estudo do contencioso judicial em matéria de benefícios previdenciários, com estudo das principais peças processuais e prática em sala de aula na sua elaboração, mediante apresentação de casos concretos.

Fechando o mês, entre 29 de outubro e 1º de novembro, será ministrado o curso "Reforma Trabalhista na Fase de Conhecimento do Processo de Trabalho", com coordenação de Carlos Augusto Marcondes de Oliveira Monteiro. Serão abordados aspectos como petição inicial e defesa, ônus da prova, audiência e recursos.

BOLSISTAS DO CONVÊNIO DE PÓS-GRADUAÇÃO DA ENA APRESENTAM TCC NO CONSELHO FEDERAL

Conselho Federal da Ordem dos Advogados do Brasil – *(Assessoria da Escola Nacional de Advocacia)*
SAUS Quadra 05 Lote 01 Bloco "M" – Brasília/DF – Brasil – CEP: 70070-939
Tel: 61 *(2193-9651)* / Fax: 61 *(2193-9645)*/ E-mail: *(ENA@oab.org.br)* / www.oab.org.br

Quarta-feira, 3 de outubro de 2018 às 18h01

Brasília - As estudantes cabo-verdianas Marísia Helena Campinha Soares e Lenina Melany de Freitas Pires Martins dos Santos estiveram na última segunda-feira (1º) na sede do Conselho Federal da OAB, em Brasília, para apresentação de seus trabalhos de conclusão de curso e realização de prova final. Elas são bolsistas da União dos Advogados de Língua Portuguesa e concluem curso de pós-graduação de Advocacia Imobiliária, Urbanística, Registral e Notarial. O presidente nacional da OAB, Claudio Lamachia, acompanhou parte da apresentação das estudantes africanas.

As estudantes acompanharam também parte da sessão do Conselho Pleno, realizado nesta terça-feira (2). Além delas, outros 16 alunos bolsistas apresentaram seus trabalhos de conclusão de curso.

A concessão da bolsa é parte de convênio firmado entre a Escola Nacional de Advocacia do Conselho Federal da Ordem dos Advogados do Brasil (ENA) e a Universidade de Santa Cruz do Sul (Unisc), que desde 2008 oferece 7 cursos de pós-graduação na modalidade de Educação a Distância (EaD). As aulas serão desenvolvidas a distância, pela internet, através da Sala Virtual EaD Unisc. Cada curso possui 370 horas e duração de 18 meses.

ENA OFERECE CURSO DE EXTENSÃO QUE DEBATE RELAÇÃO ENTRE DIREITO DE FAMÍLIA E ARTE

Terça-feira, 9 de outubro de 2018 às 11h39

Brasília – Seguem abertas até as 20h do dia 26 de outubro – ou até se encerrarem as vagas – as inscrições para o curso de extensão Direito de Família e Arte: Um Diálogo Necessário, referente ao Convênio celebrado entre a Escola Nacional da Advocacia (ENA), a Associação dos Advogados de

Conselho Federal da Ordem dos Advogados do Brasil – *(Assessoria da Escola Nacional de Advocacia)*
SAUS Quadra 05 Lote 01 Bloco "M" – Brasília/DF – Brasil – CEP: 70070-939
Tel: 61 *(2193-9651)* / Fax: 61 *(2193-9645)*/ E-mail: *(ENA@oab.org.br)* / www.oab.org.br

São Paulo (AASP) e o Instituto Brasileiro de Direito de Família (IBDFAM). O curso tem a coordenação de Fernanda Leão Barretto, Rodrigo da Cunha Pereira e Viviane Girardi.

As atividades terão início no dia 30 de outubro e terminarão em 13 de dezembro do corrente ano, ofertadas na modalidade de vídeoaulas.

O programa com o descritivo completo do curso e de todas as aulas e disciplinas oferecidas pode ser acessado clicando aqui. Ao todo, serão 25 horas-aula, sendo 17 de aulas expositivas gravadas e 8 de atividades complementares.

INSCRIÇÕES ABERTAS PARA CURSOS DE EXTENSÃO À DISTÂNCIA DO CONVÊNIO ENA-SATEDUCACIONAL

Quarta-feira, 24 de outubro de 2018 às 14h55

Brasília – Encontram-se abertas as inscrições para as turmas dos cursos de extensão à distância, relativos ao convênio celebrado entre o Conselho Federal da OAB, através da sua Escola Nacional da Advocacia, e o SATeducacional.

As ofertas são para Gestão e Direito da Saúde (120 horas-aula), Direito Educacional (150 horas-aula) e Direito de Energia e Sustentabilidade (100 horas-aula). Para todos os cursos, o início das aulas está confirmado para o próximo dia 30 de novembro e há desconto especial de 15% sobre o valor da inscrição para advogadas, advogados, estagiárias e estagiários de Direito.

Conselho Federal da Ordem dos Advogados do Brasil – *(Assessoria da Escola Nacional de Advocacia)*
SAUS Quadra 05 Lote 01 Bloco "M" – Brasília/DF – Brasil – CEP: 70070-939
Tel: 61 *(2193-9651)* / Fax: 61 *(2193-9645)*/ E-mail: *(ENA@oab.org.br)* / www.oab.org.br

LAMACHIA RECEBE MOÇÃO DE APOIO DAS ESCOLAS DE ADVOCACIA DA OAB

Quarta-feira, 17 de outubro de 2018 às 11h37

Brasília – Nesta terça-feira (16), o presidente nacional da OAB, Claudio Lamachia, recebeu em seu gabinete a visita de representantes das Escolas de Advocacia do Sistema OAB, tanto em nível nacional (ENA) como também das Seccionais (ESA's).

Na ocasião, o diretor-geral da Escola Nacional da Advocacia (ENA), José Alberto Simonetti, entregou a Lamachia – em nome de todas as Escolas – uma Moção de Apoio das 27 Seccionais da Ordem a uma série de medidas que no entendimento da ENA e das ESA's são fundamentais à continuidade do aprimoramento da educação jurídica no âmbito da OAB.

Ao receber o documento, Lamachia enfatizou que não poupará esforços para que a bandeira da educação jurídica siga em evidência dentro da Ordem. "Se nós fortalecemos a ENA e as ESA's, é porque queremos ver a advocacia mais fortalecida. As Escolas são nosso braço cultural e devem cada vez mais assumir esse papel. Advogadas e advogados devem se formar dentro da OAB e não fora, através de cursos, pós-graduações, doutorados e todo tipo de especializações. É fundamental ter gestores equilibrados e serenos à frente das Escolas", disse.

Ao longo do encontro, vários gestores de Escolas Superiores da Advocacia manifestaram gratidão pelo apoio recebido da direção nacional da OAB ao longo da gestão. O diretor-geral Simonetti falou em nome do Sistema. "A palavra é de agradecimento e não poderia ser diferente. As Escolas foram uma bandeira ao longo de sua gestão, um compromisso firmado e efetivado. Que a história seja justa e generosa com o presidente Lamachia, porque cumpriu absolutamente tudo aquilo que nos prometeu", apontou.

Conselho Federal da Ordem dos Advogados do Brasil – *(Assessoria da Escola Nacional de Advocacia)*
SAUS Quadra 05 Lote 01 Bloco "M" – Brasília/DF – Brasil – CEP: 70070-939
Tel: 61 *(2193-9651)* / Fax: 61 *(2193-9645)*/ E-mail: *(ENA@oab.org.br)* / www.oab.org.br

Veja, abaixo, a íntegra da Moção:

Senhor Presidente,

Cumprimentando-o cordialmente, temos a honra de entregar a Vossa Excelência a Moção de Apoio que foi elaborada após longo debate e análise das necessidades para um melhor desempenho das ESA's.

Em resumo vem requerer o apoio desta Presidência no sentido de adotar as seguintes medidas:

1 - Visando obter maior autonomia administrativa, investimento nas Escolas e necessidades da OAB em apoiar no aprimoramento dos (as) advogados (as) oferecendo cursos de baixo custo e gratuitos requeremos, desde já, que os Conselhos Seccionais seja orientados acerca da necessidade de se respeitar o repasse mínimo de 3% (três por cento) das receitas brutas mensais das anuidades para o Fundo Cultural a ser administrado pelas Escolas Superiores de Advocacia, nos termos do inciso II, § l e § 2-, do artigo 56 do Regulamento Geral do Estatuto da Advocacia e da OAB;

2 - Que seja respeitada a autonomia administrativa das Escolas de forma que todos os recursos arrecadados pelas próprias ESA's sejam utilizados exclusivamente nas ESA's;

3 - Que as ESA's possam ter acesso aos recursos do FIDA mediante a apresentação de projetos para o desenvolvimento das Escolas e, caso se entenda necessário, que seja criada uma Comissão de Estudo da Autonomia para elaborar uma proposta de Alteração na Legislação;

4 - Que seja criada uma Identidade Funcional para os membros da ENA e Diretores(as)-Gerais de ESA's;

5 - Que seja recomendada a participação das Escolas Superiores de Advocacia nos Colégios de Presidentes dos Conselhos Seccionais da Ordem dos Advogados do Brasil;

6 - Que as Escolas Superiores de Advocacia tenham exclusividade em assuntos educacionais no Sistema OAB, devendo ser sempre a organizadora e a certificadora dos eventos realizados na Ordem.

7 - Por fim, requer a ENA seja determinado as Escolas que ofereça, no mínimo, gratuitamente aos advogados e advogadas cursos de até 30 horas anuais para o constante aprimoramento dos profissionais no mercado de trabalho.

Colocando-me à disposição, colho o ensejo para renovar os protestos de elevada estima e distinta consideração.

Apresentamos a V. Exa. a presente Moção de Apoio aos projetos discutidos em reuniões e encontros nacionais entre a Escola Nacional de Advocacia e as Escolas Superiores de Advocacia, a saber:

- Que o Conselho Federal proponha uma alteração legislativa no §1°, do art. 64, da Lei 8.906/94 para inserir o (a) Diretor(a)-Geral da Escola Superior de Advocacia na chapa para as eleições dos Conselhos Seccionais da Ordem dos Advogados do Brasil;

Conselho Federal da Ordem dos Advogados do Brasil – *(Assessoria da Escola Nacional de Advocacia)*
SAUS Quadra 05 Lote 01 Bloco "M" – Brasília/DF – Brasil – CEP: 70070-939
Tel: 61 *(2193-9651)* / Fax: 61 *(2193-9645)*/ E-mail: *(ENA@oab.org.br)* / www.oab.org.br

- Que os Conselhos Seccionais sejam orientados acerca da necessidade de se respeitar o repasse mínimo de 3% (três por cento) das receitas brutas mensais das anuidades para o Fundo Cultural a ser administrado pelas Escolas Superiores de Advocacia, nos termos do inciso II, §1° e §2°, do art. 56 do Regulamento Geral do Estatuto da Advocacia e da OAB:

Art. 56. As receitas brutas mensais das anuidades, incluídas as eventuais atualizações monetárias e juros, serão deduzidas em 60% (sessenta por cento) para seguinte destinação:

(...) '

II - 3% (três por cento) para o Fundo Cultural;

(...)

§ 2o O Fundo Cultural será administrado pela Escola Superior de Advocacia, mediante deliberação da Diretoria do Conselho Seccional.

- Que os recursos arrecadados pela própria ESA tenham a destinação que a ESA definir;

- Que as ES As tenham acesso ao FIDA e que seja criada uma Comissão de Estudo da Autonomia para elaborar uma proposta de Alteração na Legislação;

- Que seja criada uma Identidade Funcional para os membros da ENA e Diretores(as)-Gerais de ESA's;

- Que seja recomendada a participação das Escolas Superiores de Advocacia nos Colégios de Presidentes dos Conselhos Seccionais da Ordem dos Advogados do Brasil;

- Que as Escolas Superiores de Advocacia tenham exclusividade em assuntos educacionais no Sistema OAB, desta forma, quaisquer cursos e/ou eventos deverão ser submetidos à apreciação das ESA's e seus representantes locais - se houver, posto que a certificação para todos só pode partir através das Escolas.

Atenciosamente,

José Alberto Ribeiro Simonetti Cabral

SEMINÁRIO DISCUTE DEZ ANOS DOS JULGAMENTOS REPETITIVOS NO STJ

Quarta-feira, 28 de novembro de 2018 às 22h12

A Escola Nacional de Advocacia (ENA) divulgou detalhes do Seminário "Dez anos dos julgamentos repetitivos no STJ – impactos no sistema de Justiça", que será realizado a partir das 8h30 do dia 3 de dezembro. O seminário, que é uma parceria do CFOAB e da ENA com a AASP (Associação dos Advogados de São Paulo), será transmitido via satélite para aqueles que desejam participar a distância. Coordenarão o evento Alexandre Freire, Osmar Paixão e Ricardo de Carvalho Aprigliano.

Conselho Federal da Ordem dos Advogados do Brasil – *(Assessoria da Escola Nacional de Advocacia)*
SAUS Quadra 05 Lote 01 Bloco "M" – Brasília/DF – Brasil – CEP: 70070-939
Tel: 61 *(2193-9651)* / Fax: 61 *(2193-9645)*/ E-mail: *(ENA@oab.org.br)* / www.oab.org.br

ENA E AASP DIVULGAM CURSOS VIA INTERNET E TELEPRESENCIAIS PARA DEZEMBRO DE 2018

Domingo, 02 de dezembro de 2018 às 18h30

Brasília - A Escola Nacional de Advocacia divulgou o calendário de cursos telepresenciais para o mês de dezembro de 2018. As aulas são oferecidas pela AASP (Associação dos Advogados de São Paulo) em parceria com a ENA e estão disponíveis em diversas cidades de todo o país.

As aulas são realizadas nas sedes das ESA's ou da OAB de sua localidade nas datas de cada curso. As palestras são transmitidas via satélite para os alunos. A taxa de inscrição varia para cada Estado. Para informações sobre quais cidades terão cada curso e seus valores, acesse o site da AASP. O endereço também informa como funciona as inscrições em cada Estado e cidade participante.

Modalidade de cursos "ao vivo" - transmissão via internet:

O primeiro curso, nos dias 3 e 4, é "Introdução ao bitcoin, blockchain e smart contracts", com exposições de Robson Ferreira e Marcelo Succi. O objetivo do curso é apresentar aos participantes os principais conceitos tecnológicos relacionados com os bitcoins e os contratos inteligentes (smart contracts).

O segundo curso, nos dias 3 e 5, é "Comunicação, expressão e oratória", com exposição Thais Alves. O objetivo do curso é fortalecer e aprimorar os participantes em diversas situações de comunicação, tais como: apresentações, palestras, reuniões. Clique aqui para mais informações.

O terceiro curso de outubro, no dia 4, será "A nova Lei de Proteção de Dados Pessoais (Lei n° 13.709, de 14/8/2018)" com palestras de Danilo Doneda, Luiz Fernando Moncau, Marcelo Xavier Freitas Crespo e Thiago Luís Sombra. Clique aqui para mais informações.

Conselho Federal da Ordem dos Advogados do Brasil – *(Assessoria da Escola Nacional de Advocacia)*
SAUS Quadra 05 Lote 01 Bloco "M" – Brasília/DF – Brasil – CEP: 70070-939
Tel: 61 *(2193-9651)* / Fax: 61 *(2193-9645)*/ E-mail: *(ENA@oab.org.br)* / www.oab.org.br

O quarto curso do mês, no dia 6, será "Nova reaposentadoria em face do julgamento da desaposentação pelo STF" e terá exposição de André Luiz Marques. O objetivo do curso é discutir o instituto da desaposentação julgado pelo STF, distinguindo-o da nova ação previdenciária denominada reaposentação e sua constitucionalidade e oferecer aos(as) advogados(as) atuantes no Direito Previdenciário uma nova tese jurídica de possibilidade de "revisão" de benefício previdenciário. Clique aqui para mais informações.

O quinto curso do mês, marcado para o dia 10, será "Atualidades no Direito do Trabalho" e abordará Direito Intertemporal e Reforma Trabalhista: aspectos material e processual, com a palestrante Carla Teresa Martins Romar, e os Obstáculos da Reforma Trabalhista ao acesso à Justiça, com exposição da desembargadora Regina Maria Vasconcelos Dubugras. Clique aqui para mais informações.

O sexto curso de dezembro, dia 11, "Jurisprudência defensiva: a quem interessa? A oposição da advocacia a essa prática dos tribunais da Justiça do Trabalho" e terá a coordenação de Elaine Beltran e Luciana Pereira de Souza. Clique aqui para mais informações.

ENA E AASP PROMOVEM CURSO TELEPRESENCIAL DE FÉRIAS

Sexta-feira, 28 de dezembro de 2018 às 14h33

A Escola Nacional de Advocacia divulgou o calendário do curso telepresencial para o mês de janeiro de 2019. As aulas são oferecidas pela AASP (Associação dos Advogados de São Paulo) em parceria com a ENA e estão disponíveis em diversas cidades de todo o país.

As aulas são realizadas nas sedes das ESA's ou da OAB de sua localidade nas datas de cada curso. As palestras são transmitidas via satélite para os alunos. A taxa de inscrição varia para cada Estado. Para informações sobre quais cidades terão cada curso e seus valores, **acesse o site da AASP**. O endereço também informa como funciona as inscrições em cada Estado e cidade participante.

Em janeiro, o curso oferecido será "Curso de férias: Direito Civil - Principais temas de 2018" programado para os dias 28, 29 e 30 de janeiro e 4, 5 e 6 de fevereiro, sempre às 19h. O curso, que tem carga horária de 12 horas, será coordenado por Flávio Tartuce.

O programa inclui as seguintes aulas: Principais aspectos relativos à prescrição/Julgados recentes do STJ, no dia 28 de janeiro, com Maurício Baptistella Bunazar; Danos morais nas relações de consumo, no dia 29 de janeiro, com César Calo Peghini; O contrato de seguro na recente jurisprudência do STJ, no dia 30 de janeiro, com Angélica Carlini; Posse e propriedade/Temas atuais, no dia 4 de fevereiro, com André Borges de Carvalho Barros; O regime de bens do casamento na jurisprudência superior, no dia 5 de fevereiro, com Débora Vanessa Caus Brandão; e União estável/ Elementos caracterizadores, efeitos e sucessão, com Flávio Tartuce, no dia 6 de fevereiro.

Conselho Federal da Ordem dos Advogados do Brasil – *(Assessoria da Escola Nacional de Advocacia)*
SAUS Quadra 05 Lote 01 Bloco "M" – Brasília/DF – Brasil – CEP: 70070-939
Tel: 61 *(2193-9651)* / Fax: 61 *(2193-9645)*/ E-mail: *(ENA@oab.org.br)* / www.oab.org.br

Jurídicos

No segundo semestre de 2017, a ENA participou de diversos eventos jurídicos por todo o Brasil, dentre eles:

Notícias de Eventos Jurídicos

OAB E UNIVERSIDADE DE COIMBRA ASSINAM PROTOCOLO DE COOPERAÇÃO NO ENSINO JURÍDICO

Terça-feira, 9 de janeiro de 2018 às 10h56

Brasília (DF) e Coimbra (Portugal) – O presidente nacional da OAB, Claudio Lamachia, assinou na última semana um protocolo de cooperação com a Faculdade de Direito da Universidade de Coimbra, em Portugal. O protocolo tem por objeto a cooperação entre a Faculdade de Direito da Universidade de Coimbra e a Ordem dos Advogados do Brasil, com o propósito de instituir uma Cátedra de Jurisprudência Brasileira.

"A Cátedra de Jurisprudência Brasileira já é lecionada no Curso de Jurisprudência da Faculdade de Direito da Universidade de Coimbra. O objetivo maior será aprofundar a cooperação acadêmica e científica na área do Direito entre a Universidade e a OAB, além de fomentar a aproximação e o diálogo entre as instituições", explica Lamachia. **(Confira a entrevista concedida pelo presidente nacional da OAB no final desta reportagem)**

Pelos termos da cooperação, a Cátedra de Jurisprudência Brasileira pode ser atribuída ao nome de um reputado jurista brasileiro, cuja escolha será da responsabilidade da Ordem dos Advogados do Brasil.

Conselho Federal da Ordem dos Advogados do Brasil – *(Assessoria da Escola Nacional de Advocacia)*
SAUS Quadra 05 Lote 01 Bloco "M" – Brasília/DF – Brasil – CEP: 70070-939
Tel: 61 *(2193-9651)* / Fax: 61 *(2193-9645)*/ E-mail: *(ENA@oab.org.br)* / www.oab.org.br

Assim, anualmente a Escola Nacional de Advocacia (ENA) indicará o docente responsável, além dos demais que a lecionarão no respectivo ano letivo.
Pela Faculdade de Direito da Universidade de Coimbra, assinaram o protocolo o professor doutor Joaquim Ramos de Carvalho, vice-reitor; e o professor doutor Rui Manuel de Figueiredo Marcos, diretor.

Faculdade

A Faculdade de Direito da Universidade de Coimbra é a mais antiga de Portugal, declarada em 22 de junho de 2013 um Patrimônio Mundial pela Unesco. É herdeira das velhas Faculdades de Cânones e de Leis e a mais antiga Faculdade de Direito de língua portuguesa, congregando uma riquíssima experiência de ensino e de investigação nos territórios dos saberes jurídicos.

FÓRUM NACIONAL DE EDUCAÇÃO JURÍDICA DA REGIÃO NORTE SERÁ EM 13 DE ABRIL, NO AM

Quarta-feira, 28 de março de 2018 às 15h50

Brasília – A OAB Nacional realiza no dia 13 de abril o Fórum Nacional de Educação Jurídica – Região Norte, evento que reunirá especialistas para debater temas diversos da seara do ensino no Brasil. O encontro será na sede da OAB do Amazonas, em Manaus, e é gratuito para todos os interessados, mediante inscrição. O fórum é organizado também pela Comissão Nacional de Educação Jurídica e pela Escola Nacional de Advocacia.

A cerimônia de abertura, às 9h, contará com a presença do presidente nacional da OAB, Claudio Lamachia, e da Seccional Amazonas, Marco Aurélio de Lima Choy. Também participam: Marisvaldo Cortez Amado, presidente da Comissão Nacional de Educação Jurídica; José Alberto Ribeiro Simonetti Cabral, diretor-geral da ENA; e Bartolomeu Ferreira de Azevedo Júnior, presidente da Comissão de Educação Jurídica da OAB-AM.

Conselho Federal da Ordem dos Advogados do Brasil – *(Assessoria da Escola Nacional de Advocacia)*
SAUS Quadra 05 Lote 01 Bloco "M" – Brasília/DF – Brasil – CEP: 70070-939
Tel: 61 *(2193-9651)* / Fax: 61 *(2193-9645)*/ E-mail: *(ENA@oab.org.br)* / www.oab.org.br

O primeiro painel debaterá os avanços e os retrocessos do Decreto 9.235/2017, que dispõe sobre regulação, supervisão e avaliação de instituições de ensino superior. Os debatedores serão Rogério Magnus Varela Gonçalves e Luciana Aparecida Guimarães, tendo como mediador Lúcio Teixeira dos Santos.

O segundo painel, às 11h30, apresentará os mitos e as verdades da educação jurídica à distância, tendo como debatedores Marisvaldo Cortez Amado e Valentina Jungmann Cintra. Jeferson Antônio Fernandes Bacelar.

Às 14h, o terceiro painel debaterá os atuais instrumentos de avaliação e a sua eficácia na avaliação dos cursos jurídicos. As debatedoras serão Dinara de Arruda Oliveira e Ana Paula Araújo de Holanda, enquanto Francisco Soares Campelo Filho atuará como debatedor.

Fechando o Fórum Nacional de Educação Jurídica, o último painel, às 15h30, terá como tema "A Segurança Jurídica do Docente no Exercício do Magistério". Jeferson Antônio Fernandes Bacelar e Adriana Rocha de Holanda Coutinho serão os debatedores. Luiz Felipe Lima de Magalhães será o debatedor.

OAB E ENA PROMOVEM DIÁLOGOS IV SOBRE O NOVO CPC NO DIA 18 DE ABRIL

Quarta-feira, 4 de abril de 2018 às 11h31

Brasília – A OAB, a Escola Nacional de Advocacia e a Comissão Especial de Análise da Regulamentação do Novo CPC promovem no dia 18 de abril o Diálogos IV Sobre o Novo Código de Processo Civil. O evento trará especialistas para debater as principais mudanças no texto, após dois anos de vigência. O tema principal é "OAB e o Novo CPC: Desafios e Conquistas". A entrada é gratuita e as inscrições estão abertas.

O Painel 1 terá como tema "Execução de Efetividade (Art. 139, IV)", com palestrantes Fredie Didier Jr, advogado e professor, e o desembargador Arnoldo Camanho de Assis. O presidente de mesa será Fabiano Carvalho, membro da Comissão Especial de Análise da Regulamentação do Novo CPC da OAB.

Conselho Federal da Ordem dos Advogados do Brasil – *(Assessoria da Escola Nacional de Advocacia)*
SAUS Quadra 05 Lote 01 Bloco "M" – Brasília/DF – Brasil – CEP: 70070-939
Tel: 61 *(2193-9651)* / Fax: 61 *(2193-9645)*/ E-mail: *(ENA@oab.org.br)* / www.oab.org.br

O segundo painel é “A Participação dos(as) Advogados(as) no Sistema de Precedentes”, apresentando os palestrantes Luiz Guilherme Marinoni e Osmar Paixão, advogados. O conselheiro federal Antônio Adonias Aguiar Bastos.

O Painel 3 do evento debaterá “Honorários Advocatícios” com Estefânia Viveiros, presidente da Comissão Especial de Análise da Regulamentação do Novo CPC da OAB, e Luís Cláudio Alves Pereira, conselheiro federal e membro do Conselho Consultivo da ENA. Guilherme Pupe de Nóbrega, membro da Comissão, presidirá os trabalhos.

Depois o almoço, a programação continua com o quarto painel, “Incidente de Desconsideração da Personalidade Jurídica”, com Luiz Carlos Levenzon, vice-presidente da Comissão Especial de Análise da Regulamentação do Novo CPC, e o juiz Renato Castro. A conselheira federal Sandra Krieger preside a mesa.

O quinto e último painel abordará o “Agravo de Instrumento” com os palestrantes Luciana Diniz Nepomuceno, conselheira federal, e Rodrigo Becker, diretor-geral da ESA-DF. Luiz Henrique Diniz Araújo, membro da Comissão Especial de Análise da Regulamentação do Novo CPC, preside a mesa. O advogado Araken de Assis encerra o evento com palestra sobre “Poderes Executórios Atípicos”.

ENA E AASP PROMOVEM I ENCONTRO DE DIREITO AERONÁUTICO, NO DIA 13/4

Terça-feira, 10 de abril de 2018 às 11h09

Brasília – A Escola Nacional de Advocacia e a Associação dos Advogados de São Paulo promovem no dia 13 de abril o I Encontro de Direito Aeronáutico, na capital paulista. O evento reunirá especialistas para debater temas ligados à área e tem apoio da Unisc (Universidade de Santa Cruz do Sul).

Conselho Federal da Ordem dos Advogados do Brasil – *(Assessoria da Escola Nacional de Advocacia)*
SAUS Quadra 05 Lote 01 Bloco “M” – Brasília/DF – Brasil – CEP: 70070-939
Tel: 61 *(2193-9651)* / Fax: 61 *(2193-9645)*/ E-mail: *(ENA@oab.org.br)* / www.oab.org.br

O coordenador do evento, Eduardo Lemos Barbosa, diz que o objetivo do encontro é proporcionar um debate aberto entre juízes(as), advogados(as) e militares do Centro de Investigação e Prevenção de Acidentes Aeronáuticos (Cenipa) a respeito do que há de mais atual e polêmico no setor.

A programação oficial começa às 9h, com mesa sobre a responsabilidade penal no Direito Aeronáutico e reunião o juiz federal Marcelo Honorato e a advogada Carina Quito. Na sequência, às 10h, debate sobre investigação de acidentes aéreos com Adriano Trindade de Oliveira Alves, 1º Tenente QCOA/Cenipa, e Augusto Viana, coordenador de segurança na Gol Linhas Aéreas.

Às 11h, o advogado Júlio Costa fala sobre limites indenizatórios e seguros aeronáuticos em acidentes aéreos. Gustavo Lasalvia Besada, advogado com prática em aviação e seguro, aborda, às 13h30, a mediação e conciliação como forma de solução de conflitos na área. Antônio José e Silva, presidente da Comissão de Direito Aeronáutico da OAB-RJ, fala às 15h15 sobre a nova realidade do setor.

"Responsabilidade Civil no Direito Aeronáutico" é o tema da palestra de Eduardo Lemos Barbosa, advogado especializado em responsabilidade civil, às 16h20. Fechando a programação, às 17h, encontro sobre a visão do familiar de vítima de acidente aéreo e as sequelas emocionais, com Fabiane Belle, presidente da Associação dos Familiares e Amigos das Vítimas do Voo da Chapecoense, e Luiz Carlos Illafont, psiquiatra forense e coordenador do atendimento aos familiares vitimados pelo desastre da TAM.

O I Encontro de Direito Aeronáutico será realizado no dia 13 de abril, a partir das 9h, na sede da AASP (r. Álvares Penteado, 151), em São Paulo.

OAB REALIZA EVENTO PARA DEBATER CONQUISTAS E DESAFIOS DO NOVO CPC

Conselho Federal da Ordem dos Advogados do Brasil – *(Assessoria da Escola Nacional de Advocacia)*
SAUS Quadra 05 Lote 01 Bloco "M" – Brasília/DF – Brasil – CEP: 70070-939
Tel: 61 *(2193-9651)* / Fax: 61 *(2193-9645)*/ E-mail: *(ENA@oab.org.br)* / www.oab.org.br

Quarta-feira, 18 de abril de 2018 às 11h14

Brasília - A OAB Nacional realizou nesta quarta-feira (18) o Diálogos IV Sobre o Novo Código de Processo Civil, evento que reuniu especialistas para debater as conquistas e os desafios da advocacia na lei, em vigência há dois anos. Durante todo o dia, centenas de participantes acompanharam os painéis, assim como milhares de pessoas de todo o Brasil, pela internet. Os temas abordaram de execução de efetividade à participação dos(as) advogados(as) no sistema de precedentes.

O evento foi organizado pela Escola Nacional de Advocacia e pela Comissão Especial de Análise da Regulamentação do Novo CPC. José Alberto Simonetti Cabral, diretor-geral da ENA, abriu o evento dizendo ser necessário refletir sobre a regulamentação do CPC, "pois sentimos que as conquistas não foram totalmente absorvidas pelo sistema jurídico". "O Diálogos IV Sobre o Novo CPC faz parte do projeto exitoso de ações da OAB para debater temas polêmicos, reiterando seu compromisso de fortalecer a atuação do(a) advogado(a) e as conquistas do cidadão", afirmou.

Na palestra magna de abertura, Estefânia Viveiros, presidente da Comissão Especial de Análise da Regulamentação do Novo CPC, ressaltou que foram muitas as conquistas da advocacia nestes dois anos, assim como os desafios para sua implementação. Entre elas, exemplificou, está a contagem de prazos em dias úteis e as férias da advocacia, com a suspensão dos prazos entre dezembro e janeiro. "A lei é muito boa, mas é insuficiente. Precisamos de participação do Poder Judiciário para a sua melhor interpretação, mais adequada e que busque a permanência das conquistas", disse.

"Falo de amadurecimento e imprescindibilidade de interpretação para que possamos andar juntos. Os dois anos não são suficientes para que possamos ter jurisprudência consolidada, ainda é preciso um amadurecimento de questões importantes. Tanto advogados(as) quanto juízes lutam por uma Justiça mais cristalina. Nessa esperança, se encontram para que, ao final do exercício da profissão, tenham consciência de terem dado o melhor para a justa felicidade dos que buscam o Judiciário", finalizou.

Conselho Federal da Ordem dos Advogados do Brasil – *(Assessoria da Escola Nacional de Advocacia)*
SAUS Quadra 05 Lote 01 Bloco "M" – Brasília/DF – Brasil – CEP: 70070-939
Tel: 61 *(2193-9651)* / Fax: 61 *(2193-9645)*/ E-mail: *(ENA@oab.org.br)* / www.oab.org.br

Programação

O Painel 1 terá como tema "Execução de Efetividade (Art. 139, IV)", com palestrantes Fredie Didier Jr, advogado e professor, e o desembargador Arnoldo Camanho de Assis. O presidente de mesa será Fabiano Carvalho, membro da Comissão Especial de Análise da Regulamentação do Novo CPC da OAB.

O segundo painel é "A Participação dos(as) Advogados(as) no Sistema de Precedentes", apresentando os palestrantes Luiz Guilherme Marinoni e Osmar Paixão, advogados. O conselheiro federal Antônio Adonias Aguiar Bastos.

O Painel 3 do evento debaterá "Honorários Advocatícios" com Estefânia Viveiros, presidente da Comissão Especial de Análise da Regulamentação do Novo CPC da OAB, e Luís Cláudio Alves Pereira, conselheiro federal e membro do Conselho Consultivo da ENA. Guilherme Pupe de Nóbrega, membro da Comissão, presidirá os trabalhos.

Depois o almoço, a programação continua com o quarto painel, "Incidente de Desconsideração da Personalidade Jurídica", com Luiz Carlos Levenzon, vice-presidente da Comissão Especial de Análise da Regulamentação do Novo CPC, e o juiz Renato Castro. A conselheira federal Sandra Krieger preside a mesa.

O quinto e último painel abordará o "Agravo de Instrumento" com os palestrantes Luciana Diniz Nepomuceno, conselheira federal, e Rodrigo Becker, diretor-geral da ESA-DF. Luiz Henrique Diniz Araújo, membro da Comissão Especial de Análise da Regulamentação do Novo CPC, preside a mesa. O advogado Araken de Assis encerra o evento com palestra sobre "Poderes Executórios Atípicos".

OAB REALIZA EVENTO GRATUITO SOBRE ASPECTOS MATERIAIS E PROCESSUAIS DO DIREITO DE FAMÍLIA

Conselho Federal da Ordem dos Advogados do Brasil – *(Assessoria da Escola Nacional de Advocacia)*
SAUS Quadra 05 Lote 01 Bloco "M" – Brasília/DF – Brasil – CEP: 70070-939
Tel: 61 *(2193-9651)* / Fax: 61 *(2193-9645)*/ E-mail: *(ENA@oab.org.br)* / www.oab.org.br

Quinta-feira, 3 de maio de 2018 às 15h10

Brasília – A OAB, por meio da Escola Nacional de Advocacia e da Comissão Especial de Direito de Família e Sucessões, realiza no dia 23 de maio, a partir das 9h30, o "I Diálogos sobre Direito de Família e Sucessões: Aspectos Materiais e Processuais". O evento reunirá especialistas para debate acerca de temas importantes. O encontro é gratuito e será realizado na sede da Ordem, em Brasília. As inscrições estão abertas.

O primeiro painel, às 10h, abordará alienação parental e constelação. O primeiro tema ficará a cargo do advogado e professor Rodrigo da Cunha Pereira. A advogada Ana Carolina Carpes Madaleno apresentará o segundo. Os debatedores serão Flávia Brandão Maia Perez, presidente da Comissão Especial de Direito de Família e Sucessões, e o conselheiro federal Marcelo Lavocat Galvão*. A conselheira federal Carolina Louzada Petrarca presidirá os trabalhos.

Em seguida, às 11h30, o segundo painel tratará de testamento, em questões atuais e limites à liberdade de testar, com os advogados e professores Mário Luiz Delgado e João Ricardo Brandão Aguirre. Karla Neves Faiad de Moura, da comissão da OAB, será a debatedora, enquanto Maria Célia Nena Sales Pinheiro presidirá o painel.

O Painel 3 terá início às 14h30 e trará "Família e Processo", com o promotor de Justiça do Ministério Público da Bahia Cristiano Chaves de Faria, e "Execução e a Prisão de Alimentos no CPC/2015", com Moisés de Souza Coelho Neto, membro do Conselho Consultivo da ENA. As debatedoras serão Carolina Louzada Petrarca e Flávia Brandão Maia Perez, sendo o debate presidido por Cláudia Paranaguá de Carvalho Drummond, vice-presidente da Comissão da OAB.

O quarto painel, às 15h30, apresentará "Inventário e partilha judicial e os impactos do CPC/2015", com Rodrigo Reis Mazzei, diretor da ESA-ES, e "Ponderações sobre a questão sucessória da união estável à luz da decisão do STF no RE 878694/MG", com Maria Cristina Paiva Santiago, da comissão da OAB. Os debatedores serão Antônio Adonias Aguiar Bastos e Rolf Hanssen Madaleno.

O quinto e último painel, às 16h30, trará "A criança e o fortalecimento dos vínculos familiares", com Glícia Thaís Salmeron de Miranda, conselheira federal, e "Justiça restaurativa", com Patrícia Pereira Neves, juíza da Vara da Infância e da Juventude de Vila Velha (ES). Os debatedores serão as advogadas Leila Regina Paiva de Souza e Fabiana Arantes Campos Gadêlha.

Conselho Federal da Ordem dos Advogados do Brasil – *(Assessoria da Escola Nacional de Advocacia)*
SAUS Quadra 05 Lote 01 Bloco "M" – Brasília/DF – Brasil – CEP: 70070-939
Tel: 61 *(2193-9651)* / Fax: 61 *(2193-9645)*/ E-mail: *(ENA@oab.org.br)* / www.oab.org.br

DIREITO DE FAMÍLIA É TEMA DE DEBATE EM EVENTO PROMOVIDO PELO CONSELHO FEDERAL DA OAB

Conselho Federal da Ordem dos Advogados do Brasil – *(Assessoria da Escola Nacional de Advocacia)*
SAUS Quadra 05 Lote 01 Bloco "M" – Brasília/DF – Brasil – CEP: 70070-939
Tel: 61 *(2193-9651)* / Fax: 61 *(2193-9645)*/ E-mail: *(ENA@oab.org.br)* / www.oab.org.br

Quinta-feira, 24 de maio de 2018 às 15h03

Brasília - Nesta quarta-feira (23) a OAB recebeu especialistas em Direito Familiar de diversas regiões do Brasil no evento "I Diálogos sobre Direito de Família e Sucessões: Aspectos Materiais e Processuais". Gratuito e realizado na sede do Conselho Federal, a série de diálogos contou com cinco painéis e teve grande público ao longo do dia, que lotou o auditório da instituição.

Conselho Federal da Ordem dos Advogados do Brasil – *(Assessoria da Escola Nacional de Advocacia)*
SAUS Quadra 05 Lote 01 Bloco "M" – Brasília/DF – Brasil – CEP: 70070-939
Tel: 61 *(2193-9651)* / Fax: 61 *(2193-9645)*/ E-mail: *(ENA@oab.org.br)* / www.oab.org.br

Carolina Louzada Petrarca, conselheira federal da OAB pelo Distrito Federal e membro do Conselho Consultivo da Escola Nacional da Advocacia (ENA), presidiu os trabalhos e agradeceu à Comissão de Direito de Família da OAB Nacional, por meio de sua Presidente, Dra. Flávia Brandão Maia Perez, pela parceria com a ENA na organização do evento, que foi um sucesso de público tanto na modalidade presencial quanto online, registrando grande audiência ao longo de todo o período de transmissão.

Pela manhã, o primeiro painel abordou os temas alienação parental e constelação. O primeiro tema ficou a cargo do advogado e professor Rodrigo da Cunha Pereira. A advogada Ana Carolina Carpes Madaleno apresentou o segundo. Os debatedores foram Flávia Brandão Maia Perez, presidente da Comissão Especial de Direito de Família e Sucessões; o conselheiro federal pelo Distrito Federal, Marcelo Lavocat Galvão; a vice-presidente da Comissão Especial de Direito de Família e Sucessões, Cláudia Paranaguá de Carvalho Drumond; e a presidente da Comissão de Direito de Família e Sucessões da OAB-DF, Liliana Barbosa do Nascimento Marquez.

Logo após, o segundo painel tratou de "Testamento: questões atuais e limites à liberdade de testar", presidido pela advogada Maria Celia Nena Sales Pinheiro, membro da Comissão Especial de Direito de Família e Sucessões, tendo como palestrantes os advogados e professores Mário Luiz Delgado e João Ricardo Brandão Aguirre. As debatedoras foram Karla Neves Faiad de Moura e Magda Sanjad Nagib Abou El Hosn, membros da Comissão.

À tarde, os trabalhos foram retomados às 14h30 com o painel "Execução e a prisão de Alimentos no CPC de 2015", terceiro painel do evento. Presidida pela Vice-Presidente da Comissão especial de Direito de Família e Sucessões, Dra. Cláudia Paranaguá de Carvalho Drumond. O Membro do Conselho Consultivo da ENA, Moisés de Souza Coelho Neto trouxe aos presentes uma reflexão sobre a execução e a prisão civil do devedor de alimentos sob a ótica do novo Código de Processo Civil (CPC). Para o conselheiro, a questão é uma das mais importantes no que diz respeito ao Direito de Família, uma vez que envolve o direito à dignidade. "Quando falamos de prisão, sabemos que esta é a única forma de prisão por dívida na legislação brasileira", afirmou.

Em seguida, a advogada Karla Neves Faiad tratou sobre o tema poliamor e, já na abertura da exposição lembrou que em 2016 o Conselho Nacional de Justiça (CNJ) recebeu um pedido para que as corregedorias estaduais fossem proibidas de lavrar escrituras de união estável que envolvam mais de duas pessoas. "A escritura é só uma forma de registrar e trazer um pouco de segurança para os partícipes da união, é importante ressaltar que a união poliafetiva existe antes disso e que não é preciso previsão legal para a determinação dos comportamentos humanos", frisou.

O advogado Mário Luiz Delgado, um dos debatedores convidados a participar do terceiro painel, falou sobre a questão do poliamor. "Algo que me causa espécie é a grande curiosidade, de forma generalizada, que as pessoas têm quando se trata das uniões poliafetivas. Relações ditas convencionais, entre homem e mulher, podem ser muito mais curiosas e singulares do que uniões poliafetivas".

O segundo painel da tarde e penúltimo do evento foi presidido pelo Presidente da Comissão de Direito de Família da OAB/MG, José Roberto Moreira Filho. O painel foi aberto pelo diretor-geral da Escola

Conselho Federal da Ordem dos Advogados do Brasil – *(Assessoria da Escola Nacional de Advocacia)*
SAUS Quadra 05 Lote 01 Bloco "M" – Brasília/DF – Brasil – CEP: 70070-939
Tel: 61 *(2193-9651)* / Fax: 61 *(2193-9645)*/ E-mail: *(ENA@oab.org.br)* / www.oab.org.br

Superior de Advocacia da OAB no Espírito Santo, Rodrigo Reis Mazzei, com o tema "Inventário e Partilha Judicial e os Impactos do CPC/2015", Mazzei declarou que o Direito Sucessório se comporta de forma rígida ao pressupor que, no Brasil, vive-se no chamado duplo binário. "Não há no Direito Sucessório, por exemplo, nenhum tipo de previsão para o concubinato, exceto para punições". Para ele, esse Direito "só prevê relações entre duas pessoas, que se submetem ao casamento ou união estável". "O Direito Sucessório não responde aos anseios da sociedade. Temos discussões importantes sobre o Direito de Família que não são pautadas. O Direito Sucessório vai muito além do inventário e partilha", pontuou.

O debatedor Rolf Hanssen Madaleno, Secretário da Comissão Especial de Direito de Família e Sucessões, também fez críticas ao Direito Sucessório brasileiro. "As pessoas não querem esse Direito que temos hoje, que segue um modelo de sucessão linear ao deixar o patrimônio para o cônjuge sobrevivente. Temos que buscar a direção que interprete o caminho do Direito Concorrencial, que é o que se tem atualmente. Não temos entendimento claro sobre o que o legislador nos trouxe com o Código Civil de 2002. É preciso revisitar todo o Direito Sucessório, o nosso desconforto precisa se transformar em ações efetivas", declarou.

O último painel foi presidido pela ex-conselheira federal e membro da Comissão Especial de Direito de Família e Sucessões, Maria Bernadeth Gonçalves da Cunha Cordeiro. A conselheira federal da OAB/SE Glicia Thais Salmeron de Miranda, falou sobre o tema "A Criança e o Fortalecimento dos Vínculos Familiares". Para ela, o Estado deve prover condições necessárias para o desenvolvimento das crianças e adolescentes, com a garantia de que seja oferecido o acesso à educação, segurança e assistência social. "Dialogar com crianças e adolescentes é o maior desafio dos operadores do Direito. É fundamental que haja humanização ao ouvir esses jovens. Crianças e adolescentes são responsabilidade não só do Estado, mas também da família e da sociedade como um todo. Esse Estado, do qual todos fazemos parte, precisa acordar. Devemos opinar e formular políticas públicas voltadas para o fortalecimento da família", sentenciou.

Patrícia Pereira Neves, juíza da Vara da Infância e da Juventude de Vila Velha/ES, apresentou ao público o conceito de "Justiça Restaurativa". Para ela, esse tipo de Justiça é um retorno à nossa ancestralidade. "Esse modelo, que propõe a resolução de conflitos de forma horizontal, tem como fazer da Justiça um processo curativo e transformador, com a redução da probabilidade de ofensas futuras. Nele, partimos de alguns pilares essenciais como a voluntariedade, consensualidade e confidencialidade entre todas as partes envolvidas no processo". E continua: "Esse tipo de Justiça é fruto do amadurecimento que me fez levar capacitação e conhecimento para as pessoas. Decidimos parar de enxugar gelo e tentar transformar a sociedade ao nosso redor. Com a Justiça Restaurativa, auxiliamos a encontrar soluções para a vida das pessoas. É um processo de modificação de todos os envolvidos, de nós mesmos e também do outro", ponderou.

O evento foi encerrado com as considerações da advogada Leila Regina Paiva de Souza, debatedora do último painel. De acordo com ela, ainda há entre as pessoas um saudosismo quando se fala da infância. "Ouço muito que a infância morreu, dentro do próprio Estatuto da Criança e do Adolescente fala-se

Conselho Federal da Ordem dos Advogados do Brasil – *(Assessoria da Escola Nacional de Advocacia)*
SAUS Quadra 05 Lote 01 Bloco "M" – Brasília/DF – Brasil – CEP: 70070-939
Tel: 61 *(2193-9651)* / Fax: 61 *(2193-9645)*/ E-mail: *(ENA@oab.org.br)* / www.oab.org.br

sobre o direito a brincar, mas não há menção a obrigações por parte das crianças. Ainda permanece, tanto na estrutura legal quanto na execução direta no âmbito da Justiça, a visão adultocêntrica para se referir às crianças e adolescentes, isso precisa ser revisto".

Após o encerramento do evento, foram sorteadas aos presentes duas bolsas do curso "2ª Oficina de Media Training", ofertadas pela Presidente do IBDFAM/DF, Dra. Renata Nepomuceno e Cysne. O curso objetiva capacitar profissionais para o contato com a mídia em entrevistas a jornais, revistas, sites, rádios e TVs.

CONGRESSO DE DIREITO MÉDICO E DA SAÚDE REÚNE ESPECIALISTAS PARA DEBATER CENÁRIOS E DESAFIOS

Terça-feira, 19 de junho de 2018 às 16h05

Brasília – Foi aberto na tarde desta terça-feira (19) o Congresso Brasileiro de Direito Médico e da Saúde, organizado pela OAB Nacional em Brasília. O tema do encontro são os cenários e os desafios do direito, da saúde e da Justiça. Mais de mil pessoas participaram do evento, que teve também transmissão on-line. Serão cinco mesas de diálogos com médicos, advogados(as) e outros especialistas com temas como políticas públicas, ética e direitos e deveres, entre outros. O encontro é organizado pela Comissão Especial do Direito Médico e da Saúde e pela Escola Nacional de Advocacia.

O presidente nacional da OAB, Claudio Lamachia, reafirmou em seu discurso de abertura o compromisso da entidade com o tema da saúde. Segundo lembrou, a saúde é um direito previsto na Constituição Federal e um dever do Estado. Ao abordar o tema, Lamachia explicou que as eleições

Conselho Federal da Ordem dos Advogados do Brasil – *(Assessoria da Escola Nacional de Advocacia)*
SAUS Quadra 05 Lote 01 Bloco "M" – Brasília/DF – Brasil – CEP: 70070-939
Tel: 61 *(2193-9651)* / Fax: 61 *(2193-9645)*/ E-mail: *(ENA@oab.org.br)* / www.oab.org.br

deste ano são de extrema importância. “Voto não tem preço, voto tem consequências. Escolhas malfeitas levam a situações graves, como a que vivenciamos no Brasil atualmente. Precisamos conscientizar a sociedade da importância da escolha no ato de votar”, afirmou, frisando que, tendo uma das cargas tributárias mais altas do mundo, as políticas públicas básicas deveriam ser exemplares. “Precisamos exigir isso dos governantes. ”

Presidente da Comissão Especial do Direito Médico e da Saúde, a conselheira federal Sandra Krieger explicou que o evento debaterá “promessas não cumpridas”. “Temos um dos melhores sistemas de saúde pública do mundo, modelo para qualquer Estado, mas também uma enorme gama de cidadãos desassistidos. Assim como temos um dos maiores mercados particulares do mundo. Entregamos ao Judiciário em parte uma fatia da gestão dos recursos públicos da saúde, assim como dos contratos privados”, comparou. “Organizamos este evento para falar de perspectivas e de ideias, para que possamos sair de um roteiro macabro com outros caminhos e com ideias que construam novo cenário. Partilhar o ideário de um Brasil diferente”, afirmou.

O Congresso Brasileiro de Direito Médico e da Saúde contará, neste primeiro dia, com duas rodadas de diálogos: uma sobre Direitos Fundamentais e Políticas Públicas e outra sobre Direito, Ética e Medicina. No segundo dia, três diálogos fecham a programação: Vulnerabilidades e Direitos Existenciais; Temas Emergentes na Saúde Suplementar; e A Responsabilidade Jurídica dos Médicos e das Empresas de Saúde.

ENA E IBDFAM PROMOVEM PALESTRA SOBRE ASPECTOS DO ESTATUTO DA PESSOA COM DEFICIÊNCIA

Conselho Federal da Ordem dos Advogados do Brasil – *(Assessoria da Escola Nacional de Advocacia)*
SAUS Quadra 05 Lote 01 Bloco “M” – Brasília/DF – Brasil – CEP: 70070-939
Tel: 61 *(2193-9651)* / Fax: 61 *(2193-9645)*/ E-mail: *(ENA@oab.org.br)* / www.oab.org.br

Terça-feira, 21 de agosto de 2018 às 11h39

Brasília – O Conselho Federal da OAB, por meio da Escola Nacional de Advocacia, e o IBDFAM promovem no dia 27 de agosto a palestra "Aspectos Controvertidos e Processuais do Estatuto da Pessoa com Deficiência", com o promotor Cristiano Chaves de Farias. O evento é gratuito e ocorrerá na sede da Ordem, em Brasília, às 19h. Farias é membro do IBDFAM (Instituto Brasileiro de Direito de Família).

DIRETOR DA ENA REPRESENTA CONSELHO FEDERAL DA OAB NO 1º CONGRESSO ESTADUAL DA ESA-MS

Conselho Federal da Ordem dos Advogados do Brasil – *(Assessoria da Escola Nacional de Advocacia)*
SAUS Quadra 05 Lote 01 Bloco "M" – Brasília/DF – Brasil – CEP: 70070-939
Tel: 61 *(2193-9651)* / Fax: 61 *(2193-9645)*/ E-mail: *(ENA@oab.org.br)* / www.oab.org.br

Sexta-feira, 24 de agosto de 2018 às 15h00

Campo Grande (MS) e Brasília (DF) - O diretor-geral da Escola Nacional da Advocacia (ENA), José Alberto Simonetti, representou a diretoria nacional da OAB na abertura do 1º Congresso Estadual da Escola Superior da Advocacia do Mato Grosso do Sul (OAB-MS) nesta quinta-feira (23). Os temas centrais do Congresso são os 70 anos da Declaração dos Direitos Humanos e os 30 anos da Constituição Federal.

Em seu pronunciamento, Simonetti abordou três pilares: Conselho Nacional de Justiça (CNJ), ENA e Jovem Advocacia. "Somente por meio da capacitação e do conhecimento é que podemos construir um mundo melhor. É o conhecimento que pode nos apontar, antes que seja tarde demais para voltar, as consequências das atitudes e decisões que tomamos. Podemos escolher que o mundo não é produto de nossos atos, aceitar fórmulas mágicas, todavia, quer tenhamos conhecimento ou não, tudo tem causa e efeito e as consequências ocorrerão independentemente da nossa boa vontade", disse.

Para ele, é imprescindível a atuação das escolas superiores de advocacia perante à jovem advocacia. "São os(as) jovens advogados(as) os(as) responsáveis pela OAB do futuro, pela democracia e por nosso Estado. Serão eles o futuro. Cabe a nós servir de ponte, não apenas cuidando dos anseios e necessidades dos recém-egressos, mas também trazê-los para o Sistema OAB, para que possam entender a importância da advocacia", completou.

Simonetti aproveitou para destacar a notoriedade que os conselheiros federais pelo Mato Grosso do Sul conquistaram no Conselho Federal da OAB. "O conselheiro Ary Raghiant Neto representa com brilho a Ordem no CNJ, o conselheiro Bito Pereira integra a Escola Nacional de Advocacia, e a acolhida aos novos advogados e advogadas pelo Alexandre Mantovani, presidente da Comissão da Jovem Advocacia, são todos fatores importantíssimos para a construção de uma Ordem melhor. Todos ombreados pelo presidente Mansour Elias Karmouche, incansável líder desta Seccional", apontou.

Na sequência, o presidente da Seccional – Mansour Karmouche – enalteceu as temáticas do evento. "Vivemos um momento especial. Estamos comemorando os trinta anos da Constituição Federal. Olhando em retrospectiva, mirando os anos 80, superamos o regime militar, e mudamos o eixo do poder ser derramamento de sangue, pacificamente. Ao longo de 17 meses de intensos debates congressuais finalizou-se o texto da peça que deputado Ulysses Guimarães, chamou posteriormente de a "Constituição Cidadã". Passados os 30 anos da elaboração da Carta Constitucional de 1988, posso afirmar que muitos propósitos da Carta foram atingidos: conseguimos lançar as bases de um novo pacto social, rompendo com o modelo absolutista e semeando os conceitos da social-democracia no Brasil", citou.

Ele ressaltou, também, a importância dos Direitos Humanos. "Representam um avanço civilizatório e elemento fundamental para a construção de uma sociedade desenvolvida e pacificada. A Carta da Declaração dos Direitos Humanos representa um valor simbólico em si mesmo. Ela demonstra que,

Conselho Federal da Ordem dos Advogados do Brasil – *(Assessoria da Escola Nacional de Advocacia)*
SAUS Quadra 05 Lote 01 Bloco "M" – Brasília/DF – Brasil – CEP: 70070-939
Tel: 61 *(2193-9651)* / Fax: 61 *(2193-9645)*/ E-mail: *(ENA@oab.org.br)* / www.oab.org.br

apesar de diferentes culturas, concepções ideológicas, religiões e pertencimentos, fazemos parte, sem sombra de dúvida, da mesma comunidade mundial, a qual deve ser cada vez mais regida pela soberania da liberdade", discursou.

ENA PROMOVE PALESTRA SOBRE ASPECTOS CONTROVERTIDOS E PROCESSUAIS DO ESTATUTO DA PESSOA COM DEFICIÊNCIA

Segunda-feira, 27 de agosto de 2018 às 21h35

Brasília – Na noite desta segunda-feira (27), a Escola Nacional da Advocacia (ENA) promoveu, em parceria com o Instituto Brasileiro do Direito de Família (IBDFAM), a palestra Aspectos Controvertidos e Processuais do Estatuto da Pessoa com Deficiência, ministrada pelo promotor de Justiça Cristiano Chaves de Faria.

"Temos o compromisso de reconstrução do sistema jurídico no que diz respeito ao tema maior desta noite. A lógica do estatuto da pessoa com deficiência é uma revisita à Teoria das Incapacidades, concebida há milhares de anos, e que evidentemente imporá a nos juristas uma releitura profunda", ressaltou, ao iniciar sua exposição.

Para Cristiano, o fundamento de qualquer análise sobre o tema é o fato de o Brasil – junto a outras 197 nações – ser signatário da Convenção de Nova Iorque, realizada em 30 de março de 2007, que estabelecia internamente normas protetivas das pessoas com deficiência. "A importância é tamanha

Conselho Federal da Ordem dos Advogados do Brasil – *(Assessoria da Escola Nacional de Advocacia)*
SAUS Quadra 05 Lote 01 Bloco "M" – Brasília/DF – Brasil – CEP: 70070-939
Tel: 61 *(2193-9651)* / Fax: 61 *(2193-9645)*/ E-mail: *(ENA@oab.org.br)* / www.oab.org.br

que, além do Brasil, países como República Tcheca e Argentina modificaram as leis vigentes ou mesmo editaram novos códigos do processo civil, com plena adequação aos direitos da pessoa com deficiência. Aqui no Brasil, a Convenção de Nova Iorque foi recepcionada em sede constitucional", completou.

O promotor lembrou que não há conceito de igualdade mais preciso do que aquele cunhado por Rui Barbosa, em 1920. "Há uma passagem maravilhosa da Oração aos Moços, do patrono da Advocacia, que explica muito do universo da pessoa com deficiência: 'Tratar com desigualdade a iguais, ou a desiguais com igualdade, seria desigualdade flagrante, e não igualdade real'. É absolutamente perfeita a ideia concebida por Rui Barbosa", apontou.

"Até pouco tempo, chamávamos as pessoas com deficiência de pessoas especiais, ou com necessidades especiais. Ora, nesta condição estamos todos. Se você não consegue identificar isso pelo olhar do Direito, veja pelo olhar lúdico da poesia de Carlos Drummond de Andrade: 'Todo ser humano é especial simplesmente pelo fato de ser humano'. A diferença, nascida na Convenção de Nova Iorque, é que temos duas categorias de pessoas: pessoas com deficiência e pessoas sem deficiência", diferenciou.

Cristiano lembrou ainda a iniciativa legislativa – movida pelo senador Romário (Podemos-RJ) – de modificar a nomenclatura do Estatuto da Pessoa com Deficiência para Lei Brasileira de Inclusão. "Eu adiro à ideia, porque o verdadeiro intuito da legislação é criar mecanismos sociais para que, de fato, as pessoas com deficiência possam efetivamente exercer seus direitos. Ao fim, criar uma ambiência para que tais pessoas exerçam seus direitos em igualdades de condições, com reduções de IPI na compra de carros, com semáforos sonoros e pisos táteis nas ruas e construções, com vagas específicas, enfim, com ações afirmativas levadas a cabo".

Por fim, ele analisou aspectos como acesso a benefícios e institutos como curatela, auto curatela, delimitações legais de incapacidade, entre outros.

Compuseram a mesa de honra o vice-presidente da Comissão dos Direitos da Pessoa com Deficiência do Conselho Federal da OAB, Joelson Costa Dias; a presidente do Instituto Brasileiro do Direito de Família no Distrito Federal (IBDFAM-DF), Renata Nepomuceno e Cysne; o diretor sociocultural do IBDFAM-DF, Leonardo Vieira Carvalho; a presidente da Comissão de Estudos Constitucionais da Família do IBDFAM-DF, Ana Carolina Pires de Souza Sena; e a vice-presidente da Comissão, Mikaela Minaré Braúna.

Conselho Federal da Ordem dos Advogados do Brasil – *(Assessoria da Escola Nacional de Advocacia)*
SAUS Quadra 05 Lote 01 Bloco "M" – Brasília/DF – Brasil – CEP: 70070-939
Tel: 61 *(2193-9651)* / Fax: 61 *(2193-9645)*/ E-mail: *(ENA@oab.org.br)* / www.oab.org.br

NOVOS DESAFIOS DA ADVOCACIA SERÃO DISCUTIDOS NO II CONGRESSO INTERNACIONAL DA ESA/RS NESTA QUINTA (13) E SEXTA-FEIRA (14)

Terça-feira, 11 de setembro de 2018 às 09h56

Porto Alegre (RS) - "Os Novos Desafios da Advocacia" serão discutidos nesta quinta (13) e sexta-feira (14), no II Congresso Internacional da ESA/RS. O evento vai trazer temas essenciais e atuais para a advocacia. O Congresso terá uma programação repleta de assuntos diferenciados e de palestrantes renomados em nível nacional e internacional, e, pela primeira vez, o evento será transmitido em EAD.

Serão 26 palestrantes de todo o país e 2 especialistas de Portugal em 22 painéis: Direito Digital e Inteligência Artificial; Arbitragem; Direito Penal; Família e Sucessões; INSS Digital; Direito Previdenciário; Direito Constitucional; Processo Civil; Direito Trabalhista; Reforma Trabalhista; Direito Ambiental; Direito do Consumidor e Coaching Jurídico.

O Congresso acontecerá no novo espaço de conhecimento da advocacia gaúcha, o OAB/RS Cubo (Rua Manoelito de Ornellas, nº55 – Praia de Belas), e também será ofertado em EaD. O Congresso terá certificação de 18 horas/aula.

Palestrantes

Neste ano, o Congresso contará, ainda, com a presença de profissionais portugueses como: Alessandra Aparecida Souza Silveira e Alex Sander Xavier Pires, além do ex-ministro do ST, Nelson Jobim, o ex-ministro do TST, Gelson Azevedo, o ex-ministro e ex-vice-presidente do Superior Tribunal de Justiça (STJ), Gilson Langaro Dipp, e os juristas, Alexandre Freitas Câmara, Armínio José Abreu Lima da Rosa, entre outros.

O II Congresso Internacional da ESA/RS terá também duas Conferências especiais de encerramento com a presença do presidente nacional da OAB, Claudio Lamachia, com o tema "Os desafios da advocacia nos 30 anos da" Constituição Federal" e do ex-ministro do Supremo Tribunal Federal (STF), Nelson Jobim, com o tema "O controle da constitucionalidade".

Conselho Federal da Ordem dos Advogados do Brasil – *(Assessoria da Escola Nacional de Advocacia)*
SAUS Quadra 05 Lote 01 Bloco "M" – Brasília/DF – Brasil – CEP: 70070-939
Tel: 61 *(2193-9651)* / Fax: 61 *(2193-9645)*/ E-mail: *(ENA@oab.org.br)* / www.oab.org.br

Além das palestras, o Congresso realizará 5 oficinas de áreas específicas do Direito: Ambiental, Bancário, Estudos Constitucionais, Pacto Federativo e Propriedade Intelectual. Os valores das oficinas são pagos à parte.

Na ocasião acontecerá também o 25º Encontro Nacional da Escola Nacional da Advocacia e das Escolas Superiores de Advocacia.

OAB REALIZA EVENTO ANTICORRUPÇÃO E COMPLIANCE

Quarta-feira, 10 de outubro de 2018 às 14h53

Brasília – A OAB realiza no dia 8 de novembro o evento Anticorrupção e Compliance: A ação da Ordem e a atuação do Advogado, que será realizado na sede do Conselho Federal, em Brasília. As inscrições são gratuitas e podem ser realizadas pela página oficial do evento. As vagas são limitadas. Serão concedidos certificados aos participantes do evento, perfazendo um total de 6 horas para efeito de complementação das horas curriculares exigidas nos cursos de direito.

Confira abaixo a programação completa do evento:

14:00 - 15:00 SOLENIDADE DE ABERTURA
Claudio Pacheco Prates Lamachia (Presidente Nacional da OAB)
Carolina Petrarca (Membro Consultivo da Escola Nacional de Advocacia - ENA)
LANÇAMENTO DA CARTILHA NACIONAL DE COMPLIANCE DA OAB
Antonio Fabrício (Presidente da OAB/MG)
Fernanda Nunes Coelho (Presidente da Comissão Especial de Estudos Permanentes sobre o Compliance do CFOAB)
Wagner de Campos Rosário (Ministro da Transparência e Controladoria-Geral da União (CGU)
15:00 - 15:30 PALESTRA 1 – O PROGRAMA DE COMPLIANCE – LEGISLAÇÃO BRASILEIRA, ELEMENTOS E APLICAÇÕES
Palestrante: Izabela Frota Melo (Advogada)

Conselho Federal da Ordem dos Advogados do Brasil – *(Assessoria da Escola Nacional de Advocacia)*
SAUS Quadra 05 Lote 01 Bloco "M" – Brasília/DF – Brasil – CEP: 70070-939
Tel: 61 *(2193-9651)* / Fax: 61 *(2193-9645)*/ E-mail: *(ENA@oab.org.br)* / www.oab.org.br

15:30 - 16:00 PALESTRA 2 – OS ESCRITÓRIOS DE ADVOCACIA E A ESPECIALIZAÇÃO DO TEMA
Palestrantes: André Castro Carvalho (Advogado e Consultor de Compliance)
Bruno Pires Bandarovsky (Advogado e Professor do Insper-SP e da FGV-RJ)

16:00 - 16:30 PALESTRA 3 – OS DESAFIOS DO IMPORTANTE PAPEL DO ADVOGADO NA FUNÇÃO DE ORIENTADOR DE PROGRAMAS COMPLIANCE
Palestrante: Karlis Novickis (Advogado)

16:30 - 17:45 DEBATES – O ADVOGADO COMO COMPLIANCE OFFICER CORPORATIVO
Mediadora: Roberta Muniz Codignoto (Diretora do Instituto Compliance Brasil)
Debatedores: Márcia Muniz (Diretora Jurídica da Cisco no Brasil)
Giovana Martinez Valeriano (Compliance Officer - SAP Brasil)
Rodrigo Carril (Diretor Jurídico e de Compliance da Softline)

17:45 - 18:15 PALESTRA 4 – COMPLIANCE A MEDIDA PROATIVA NO COMBATE À CORRUPÇÃO
Palestrante: Beto Vasconcelos (Advogado)

I CONCURSO DE JÚRI SIMULADO NACIONAL DA ENA ACONTECERÁ EM NOVEMBRO NA SEDE DA OAB

Conselho Federal da Ordem dos Advogados do Brasil – *(Assessoria da Escola Nacional de Advocacia)*
SAUS Quadra 05 Lote 01 Bloco "M" – Brasília/DF – Brasil – CEP: 70070-939
Tel: 61 *(2193-9651)* / Fax: 61 *(2193-9645)*/ E-mail: *(ENA@oab.org.br)* / www.oab.org.br

Quinta-feira, 11 de outubro de 2018 às 14h03

Brasília – Entre os dias 7 e 9 de novembro de 2018, o Conselho Federal da OAB sediará o I Concurso de Júri Simulado Nacional da ENA. Trata-se de iniciativa da Escola Nacional da Advocacia que contemplará 80 vagas por dia no decorrer do evento.

As inscrições para as Faculdades participantes – abertas desde o dia 10 do corrente mês – prosseguem até 15 de outubro de 2018, com o sorteio dos processos entre as Faculdades a ser realizado no dia 16.

O objetivo do concurso é reunir as equipes campeãs dos Júris estaduais (realizados nas Seccionais da Ordem dos Advogados do Brasil, pelas respectivas Escolas Superiores da Advocacia) e contribuir com os processos de formação, desenvolvendo teoria e prática nos futuros profissionais, com uso de estratégias de ensino diferenciadas.

A coordenação é de Paulo José Pereira Trindade Júnior e serão concedidos certificados por dia de 15 horas de atividades complementares, totalizando, nos três dias, 45 horas.

As inscrições seguem abertas ao público, com vagas limitadas.

INSCRIÇÕES ABERTAS: II CONGRESSO INTERNACIONAL DE DIREITO AGRÁRIO E DO AGRONEGÓCIO DA OAB

Segunda-feira, 15 de outubro de 2018 às 14h48

Brasília – No próximo dia 7 de novembro, será realizado na sede do Conselho Federal da OAB O II Congresso Internacional de Direito Agrário e do Agronegócio. As inscrições são **gratuitas** e encontram-se abertas no site do evento.

A solenidade de abertura contará com as presenças do presidente nacional da OAB, Claudio Lamachia; do Membro Honorário Vitalício Marcus Vinicius Furtado Coêlho; do corregedor nacional de Justiça, ministro Humberto Martins, do presidente da Comissão Especial de Direito Agrário e do Agronegócio do Conselho Federal da OAB, Ricardo Barbosa Alfonsin; do diretor-geral da Escola Nacional da Advocacia (ENA), José Alberto Ribeiro Simonetti Cabral; da membro-consultivo da ENA, Carolina Petrarca; e do presidente da CDAgro do Instituto dos Advogados do Brasil (IAB); Frederico Price Grechi.

A programação traz cinco painéis com os principais tópicos do setor: Expectativas para o Direito Agrário e para o Agronegócio – Gestão 2019/2023 (Painel 1); Direito Ambiental e o Agronegócio (Painel 2); Contratos Agrários e Contratos Atípicos - uma visão atual (Painel 3); Soluções em Momentos de Crise da Atividade Rural (Painel 4); e O Agronegócio Brasileiro no Mundo (Painel 5).

Vale dizer que serão concedidos certificados aos participantes do II Congresso Internacional de Direito Agrário e do Agronegócio, perfazendo um total de oito horas para efeito de complementação das horas curriculares exigidas nos cursos de Direito.

Conselho Federal da Ordem dos Advogados do Brasil – *(Assessoria da Escola Nacional de Advocacia)*
SAUS Quadra 05 Lote 01 Bloco "M" – Brasília/DF – Brasil – CEP: 70070-939
Tel: 61 *(2193-9651)* / Fax: 61 *(2193-9645)*/ E-mail: *(ENA@oab.org.br)* / www.oab.org.br

SORTEIO DEFINE EMBATES ENTRE FACULDADES DO I CONCURSO NACIONAL DE JÚRI SIMULADO DA ENA

Terça-feira, 16 de outubro de 2018 às 17h07

Brasília – A Escola Nacional da Advocacia realizou, nesta terça-feira (16), no gabinete da presidência do Conselho Federal da OAB, o sorteio dos embates entre as seis faculdades que participarão do I Concurso Nacional de Júri Simulado, que acontecerá entre 7 e 9 de novembro de 2018.

O sorteio foi transmitido ao vivo pelo Facebook da ENA e gerou a seguinte ordem de embates na fase classificatória:

- Júri 1 *(Dia 7/11, às 10h) – UFAL (Defesa) x SEUNE (Ministério Público)*

- Júri 2 *(Dia 7/11, às 14h) – Universidade Evangélica Raízes (Defesa) x UFAM (Ministério Público)*

- Júri 3 *(Dia 7/11, às 18h) – Martha Falcão (Defesa) x Uninabuco (Ministério Público)*

O sorteio contou com as presenças do presidente nacional da OAB, Claudio Lamachia; do diretor-geral da ENA, José Alberto Simonetti; dos membros do Conselho Consultivo Carolina Petrarca, Eduardo Lemos Barbosa, Moisés de Souza Coelho Neto e Valentina Jungmann Cintra; além dos diretores-gerais das Escolas Superiores da Advocacia (ESAs) do Amazonas, Paulo José Pereira Trindade Júnior; da Bahia, Thais Bandeira de Oliveira Passos; de Goiás, Rafael Lara Martins; do Maranhão, João Batista Ericeira; do Mato Grosso, Bruno Devesa Cintra; do Piauí, Naiara de Moraes e Silva; do Rio Grande do Sul, Rosângela Maria Herzer dos Santos; de Sergipe, Silvana Farias Cruz; e de São Paulo, Vitor Hugo das Dores Freitas, além do ex-conselheiro federal pelo Distrito Federal José Rossini Campos do Couto Correa.

Conselho Federal da Ordem dos Advogados do Brasil – ***(Assessoria da Escola Nacional de Advocacia)***
SAUS Quadra 05 Lote 01 Bloco "M" – Brasília/DF – Brasil – CEP: 70070-939
Tel: 61 *(2193-9651)* / Fax: 61 *(2193-9645)*/ E-mail: *(ENA@oab.org.br)* / www.oab.org.br

TEM INÍCIO NA OAB O I CONCURSO DE JÚRI SIMULADO NACIONAL DA ENA

Quarta-feira, 07 de novembro de 2018 às 12h09

Brasília – Teve início na manhã desta quarta-feira (7), na sede do Conselho Federal da OAB, o I Concurso de Júri Simulado Nacional da ENA. Trata-se de iniciativa da Escola Nacional da Advocacia que promove embates entre as faculdades participantes, cuja participação e ordem dos confrontos foram decididas mediante sorteio realizado previamente. O concurso tem apoio do Conselho Federal

Conselho Federal da Ordem dos Advogados do Brasil – *(Assessoria da Escola Nacional de Advocacia)*
SAUS Quadra 05 Lote 01 Bloco "M" – Brasília/DF – Brasil – CEP: 70070-939
Tel: 61 *(2193-9651)* / Fax: 61 *(2193-9645)*/ E-mail: *(ENA@oab.org.br)* / www.oab.org.br

de Psicologia (CPF), Conselho Federal de Engenharia e Agronomia (CONFEA), Câmara Legislativa do DF - Comissão de Economia, Orçamento e Finanças e Núcleo de Estágio do IESB.

Para o presidente nacional da OAB, Claudio Lamachia, participar efetivamente de situações como o júri simulado é fundamental porque o múnus público da advocacia impõe a responsabilidade de preparar-se adequada e continuamente para o exercício dessa importante função social.

“A ENA pretende fomentar cada vez mais o ensino jurídico e desenvolver uma aproximação da nossa OAB com as faculdades, universidades, estudantes e estagiários, pois esse é o verdadeiro cerne da escola. Saúdo todas as instituições e todos os presentes, parabenizando desde já por terem chegado até aqui. A prática é tão importante quanto a teoria, de modo a serem desenvolvidas em conjunto para um desenvolvimento profissional otimizado”, disse ele.

O diretor-geral da ENA, José Alberto Simonetti, também ressaltou a importância do ato. “Sintam-se todos vitoriosos, pois farão parte da história ao serem as primeiras equipes a participar deste júri simulado. A Escola Nacional da Advocacia está orgulhosa por organizar este evento, que conta com total apoio do Conselho Federal da OAB”, apontou.

O coordenador pedagógico do Júri, Paulo José Pereira Trindade Júnior, reforçou que “o protagonismo do dia estava restrito aos participantes das sessões”.

Ordem dos julgamentos

No Júri 1, enfrentaram-se a Universidade Federal de Alagoas (UFAL), que atuou como defesa, e a Sociedade de Ensino Universitário do Nordeste (SEUNE), que atuou no julgamento como Ministério Público.

Os Júris 2 e 3 acontecerão na sequência, quando se enfrentarão a Universidade Evangélica Raízes (Defesa) x Universidade Federal do Amazonas (Ministério Público), a partir das 14h; e a Faculdade Martha Falcão (Defesa) contra a Uninabuco (Ministério Público), a partir das 18h.

OAB REÚNE ESPECIALISTAS NO II CONGRESSO INTERNACIONAL DE DIREITO AGRÁRIO E AGRONEGÓCIO

Conselho Federal da Ordem dos Advogados do Brasil – *(Assessoria da Escola Nacional de Advocacia)*
SAUS Quadra 05 Lote 01 Bloco “M” – Brasília/DF – Brasil – CEP: 70070-939
Tel: 61 *(2193-9651)* / Fax: 61 *(2193-9645)*/ E-mail: *(ENA@oab.org.br)* / www.oab.org.br

Quarta-feira, 7 de novembro de 2018 às 12h50

Brasília – Nesta quarta-feira (7), o Conselho Federal da OAB sedia o II Congresso Internacional de Direito Agrário e do Agronegócio. O evento, que prossegue até o fim do dia, reúne advogadas, advogados, estudantes de Direito e profissionais de outras áreas interessados no assunto, que hoje é uma das molas propulsoras da economia brasileira.

O presidente nacional da OAB, Claudio Lamachia, participou da solenidade de abertura do Congresso. "Tratar do agronegócio significa analisar, de forma direta ou indireta, uma vasta gama de assuntos importantes à agenda pública do país. Seu impacto positivo na economia brasileira é inquestionável, respondendo por mais de um quinto das operações comerciais no Brasil em 2017. Após dois anos de uma recessão sem precedentes na história republicana, o setor teve 14,8% de crescimento enquanto o restante da economia permaneceu estável. Quase metade de tudo que exportamos até o momento vem do agronegócio: 43,3%", disse.

"A magnitude de todos esses valores é impressionante, mas não é surpreendente e nem imerecida, pois é consequência natural dos elevados investimentos e da entrega de diversos profissionais que fazem do Brasil o terceiro exportador agrícola mundial", continuou Lamachia.

Ele lembrou que o setor é confrontado por desafios amplamente conhecidos, como a altíssima carga tributária brasileira e a precariedade da infraestrutura. "São muitas as questões para as quais somos instados a buscar respostas, o que torna imprescindível o debate em alto nível", completou.

O presidente da Comissão Especial de Direito Agrário e Agronegócio do Conselho Federal da OAB, Ricardo Alfonsin, alertou para o fato de que a legislação do setor está absolutamente defasada. "Há todo um arcabouço legal que busca restringir a atividade agrícola. Os contratos agrários esbarram em um dirigismo estatal que parece não querer o desenvolvimento do setor. É necessário criar novas condições para o agronegócio brasileiro, que representa quase 30% do produto interno bruto do país", apontou.

Marcus Vinicius Furtado Coêlho, Membro Honorário Vitalício e presidente da Comissão de Relações Internacionais do Conselho Federal da OAB, entende que o tema é central para o Brasil e o mundo. "Há um aspecto esquecido que traz consigo enorme relevância: a subsistência do planeta. Só teremos um mundo viável se o Brasil continuar protagonista, graças aos seus bravos produtores rurais. É deste país-continente que surge o direito fundamental à alimentação dos seres humanos de boa parte do mundo. O agronegócio repercute, portanto, em nossa interpretação do direito", afirmou.

Humberto Martins, corregedor nacional de Justiça e ministro do Superior Tribunal de Justiça (STJ), apontou em seu discurso que a agricultura é o sustentáculo da humanidade. "A atividade alcançou patamares industriais de produção em larga escala, ao que conceitualmente se chama por agronegócio. Sem dúvidas, a temática é fundamental, como dito anteriormente, à própria existência da vida na Terra. Parabenizo a OAB por proporcionar o debate cidadão acerca de tão importante assunto, verdadeiro caminho ao crescimento econômico e social do Brasil em momento de crise como o atual".

Também compuseram a mesa o secretário-geral adjunto da OAB Nacional, Marcelo Lavocat Galvão; o deputado federal Jerônimo Goergen (PP-RS), representando a Câmara dos Deputados; o subprocurador-geral da República, José Elaeres Teixeira; o coordenador nacional das Caixas de Assistência da OAB, Ricardo Peres; o presidente da Comissão de Direito Agrário e Urbanismo do

Conselho Federal da Ordem dos Advogados do Brasil – *(Assessoria da Escola Nacional de Advocacia)*
SAUS Quadra 05 Lote 01 Bloco "M" – Brasília/DF – Brasil – CEP: 70070-939
Tel: 61 *(2193-9651)* / Fax: 61 *(2193-9645)*/ E-mail: *(ENA@oab.org.br)* / www.oab.org.br

Instituto dos Advogados Brasileiros, Frederico Price Grechi; a presidente da Comissão Nacional de Direito Ambiental da OAB, Marina Gadêlha; o conselheiro do Conselho Nacional de Justiça (CNJ), André Godinho; e o deputado federal e senador eleito Luiz Carlos Heinze (PP-RS).

I CONCURSO DE JÚRI SIMULADO NACIONAL DA ENA CHEGA À FASE SEMIFINAL; VEJA CHAVEAMENTO

Quinta-feira, 08 de novembro de 2018 às 10h36

Brasília – Nesta quinta-feira (8), segundo dia do I Concurso de Júri Simulado Nacional da ENA, as faculdades vencedoras nos embates de ontem se enfrentarão nos julgamentos da fase semifinal. O concurso é uma iniciativa da Escola Nacional da Advocacia. Os embates têm transmissão ao vivo pela TV OAB.

No Júri 4, referente ao Processo de mesmo número, a faculdade alagoana SEUNE será a Defesa, enquanto o papel de Ministério Público será desempenhado pela Universidade Federal do Amazonas (UFAM). Na sequência, o Júri 5, referente ao Processo 5, terá como Defesa a Faculdade Martha Falcão, do Amazonas, enfrentando a Universidade do Estado do Amazonas (UEA – Campus Tefé), que atuará como Ministério Público.

Conselho Federal da Ordem dos Advogados do Brasil – *(Assessoria da Escola Nacional de Advocacia)*
SAUS Quadra 05 Lote 01 Bloco "M" – Brasília/DF – Brasil – CEP: 70070-939
Tel: 61 *(2193-9651)* / Fax: 61 *(2193-9645)*/ E-mail: *(ENA@oab.org.br)* / www.oab.org.br

Conselho Federal da Ordem dos Advogados do Brasil – *(Assessoria da Escola Nacional de Advocacia)*
SAUS Quadra 05 Lote 01 Bloco "M" – Brasília/DF – Brasil – CEP: 70070-939
Tel: 61 *(2193-9651)* / Fax: 61 *(2193-9645)*/ E-mail: *(ENA@oab.org.br)* / www.oab.org.br

"É PRECISO DIFUNDIR A CULTURA DA ÉTICA", DIZ LAMACHIA EM EVENTO SOBRE COMPLIANCE E CORRUPÇÃO

Quinta-feira, 8 de novembro de 2018 às 15h58

Brasília – Nesta quinta-feira (8), o evento "Anticorrupção e Compliance: A Ação da Ordem e a Atuação do Advogado" promoveu o debate sobre a importância da efetivação do compliance como ferramenta de combate à corrupção, com foco na atuação profissional da advocacia.

O presidente nacional da OAB, Claudio Lamachia, participou da abertura do evento. Ele compôs a mesa de honra ao lado de a advogada-geral da União, Grace Mendonça; do ministro da Transparência, Fiscalização e Controladoria-Geral da União, Wagner de Campos Rosário; e a presidente da Comissão Especial de Estudos Permanentes sobre Compliance do Conselho Federal da OAB, Fernanda Nunes Coelho Lana e Souza.

Lamachia ressaltou que é necessário "difundir mais a cultura da ética, partindo do princípio de que não deve ser algo imposto pela lei, mas natural e espontâneo. " Para ele, em tempos de tamanho extremismo político-social, a responsabilidade em dirigir a Ordem dos Advogados do Brasil faz-se ainda maior, pois a entidade empunha bandeiras de combate frontal à corrupção, propondo – recentemente – o impeachment de dois presidentes da República, afastamento de um presidente da Câmara e apresentando questionamentos diversos sobre condutas de agentes públicos.

Conselho Federal da Ordem dos Advogados do Brasil – *(Assessoria da Escola Nacional de Advocacia)*
SAUS Quadra 05 Lote 01 Bloco "M" – Brasília/DF – Brasil – CEP: 70070-939
Tel: 61 *(2193-9651)* / Fax: 61 *(2193-9645)*/ E-mail: *(ENA@oab.org.br)* / www.oab.org.br

"Trabalhamos por uma nova cultura e sem qualquer intenção de demonizar a atividade política. Não há democracia sem política e não há política sem políticos. Mas quando a Ordem brada pelo fim da corrupção, é o sentimento do cidadão que ela externa. A OAB tem exercido seu papel, neste contexto, com ações práticas e objetivas, como é o caso da criação da própria Comissão Especial de Estudos Permanentes sobre Compliance. Fomos uma das primeiras entidades a trabalhar pela Lei da Ficha Limpa. A solução dos problemas parte exatamente de um conceito ético sobre aquilo que estamos fazendo no dia a dia. A advocacia é agente de transformação social, indispensável à administração da Justiça e deve ser dela o melhor exemplo", apontou Lamachia.

Grace Mendonça lembrou que o atual momento requer intenso debate sobre o assunto. "A relação entre compliance e corrupção nasce do pensamento de que, se tivemos uma política de integridade séria, clara e transparente, que permeie toda a estrutura estatal, não necessitaremos de nos debruçarmos sobre o combate à corrupção. O compliance é uma estrutura de medidas e orientações para que determinada organização possa ser conduzida ao cumprimento da lei. É impressionante que algo que devesse ser tão inerente ao ser humano tenha virado uma postura excepcional no setor público. Compliance é ética, e ética deveria ser inata às pessoas. A cultura de fazer o certo deve nortear a todos, porque compliance 'de fachada' também é corrupção", disse a chefe da AGU.

Na sequência, falou o ministro Wagner de Campos Rosário. "Quando se fala em programa de compliance, sabemos que não é algo simples. Há estruturas básicas neste processo como envolvimento da alta administração e gestão de riscos. O programa de compliance de integridade tem de envolver a mudança cultural, ou corre o risco de não abarcar a realidade da corporação. Então o advogado, enquanto representante de interesses, deve saber que o seu envolvimento é um dos fatores que gera mudanças e traz resultados no âmbito do compliance", disse.

Para Fernanda Nunes Coelho Lana e Souza, a própria operação Lava Jato deu à sociedade uma noção mais exata do que é o compliance. "A prática é de cabal importância não só para os clientes empresários da advocacia, mas também para nós, que carregamos enorme responsabilidade ao representarmos legalmente os interesses dos mesmos", resumiu. Ela entregou aos participantes da mesa de abertura o primeiro exemplar da Cartilha Nacional de Compliance da OAB.

Ao longo do dia, três palestras e um debate movimentarão o evento: O Programa de Compliance – Legislação Brasileira, Elementos e Aplicações (Palestra 1); Os Escritórios de Advocacia e a Especialização do Tema (Palestra 2); Os Desafios do Importante Papel do Advogado na Função de Orientador de Programas Compliance (Palestra 3); Compliance - A Medida Proativa no Combate à Corrupção (Palestra 4) e O Advogado como Compliance Officer Corporativo (Debate).

Conselho Federal da Ordem dos Advogados do Brasil – *(Assessoria da Escola Nacional de Advocacia)*
SAUS Quadra 05 Lote 01 Bloco "M" – Brasília/DF – Brasil – CEP: 70070-939
Tel: 61 *(2193-9651)* / Fax: 61 *(2193-9645)*/ E-mail: *(ENA@oab.org.br)* / www.oab.org.br

FACULDADE MARTHA FALCÃO (AM) VENCE I CONCURSO DE JÚRI SIMULADO NACIONAL DA ENA

Sexta-feira, 09 de novembro de 2018 às 18h51

Brasília - A Faculdade Martha Falcão (AM), foi a grande vencedora do I Concurso de Júri Simulado Nacional da ENA, ocorrido nesta sexta-feira (9), na sede da OAB Nacional, em Brasília. Atuando no papel de acusação, os estudantes enfrentaram os alunos da Faculdade SEUNE (AL) e obtiveram sucesso na condenação do réu.

Os processos selecionados são de casos concretos já julgados pela Justiça e foram sorteados entre as equipes que tiveram cerca de trinta dias para estudar os casos. Os estudantes Marc Clarc Moutinho da Silva Júnior, Felipe Lima Pinheiro e Paulo Victor Queiroz tiveram como orientador o professor João Batista do Nascimento Filho.

Ao saudar os vencedores, o presidente nacional da OAB, Claudio Lamachia, reafirmou que a realização de eventos como este são fundamentais para o preparo adequado dos futuros profissionais da advocacia.

Lamachia também destacou a iniciativa da ENA, que no seu entender, “promove o desenvolvimento do ensino jurídico e uma fundamental aproximação da OAB com as faculdades, universidades, estudantes e estagiários”.

O diretor-geral da ENA, José Alberto Simonetti, afirmou que o intuito do evento “foi colocar a Escola Nacional de Advocacia como parceira das academias de Direito e estimular o ensino. Saímos daqui

Conselho Federal da Ordem dos Advogados do Brasil – *(Assessoria da Escola Nacional de Advocacia)*
SAUS Quadra 05 Lote 01 Bloco “M” – Brasília/DF – Brasil – CEP: 70070-939
Tel: 61 *(2193-9651)* / Fax: 61 *(2193-9645)*/ E-mail: *(ENA@oab.org.br)* / www.oab.org.br

surpreendidos com a qualidade dos alunos. Esse concurso fica como legado e gostaríamos de ver esse trabalho tendo sequencia dentro da nossa instituição".

O coordenador pedagógico do Júri, Paulo José Pereira Trindade Júnior, afirmou que o júri simulado cumpriu dois objetivos com grande êxito: aproximar da OAB as faculdades de Direito e estimular os estudantes a aprimorar sua preparação para o ingresso na advocacia.

O segundo lugar ficou com a Faculdade SEUNE (AL), composta pelos estudantes José Humberto Martins Calazans, Karolyne Maria Celestino Nogueira, José Lucian da Silva Santos e Ellen Larice Soares Araújo, que tiveram como orientador o professor José Claudemir Bezerra Cardoso.

Público - I Júri Simulado Nacional

Nos três dias de evento, além do público de 218 pessoas presentes na sede do CFOAB, aproximadamente 3.000 pessoas assistiram ao concurso, ao vivo, por intermédio do link disponibilizado no site do Conselho Federal e no canal do YouTube.

ENA E CONSINTER REALIZAM O V SIMPÓSIO INTERNACIONAL DE DIREITO

Conselho Federal da Ordem dos Advogados do Brasil – *(Assessoria da Escola Nacional de Advocacia)*
SAUS Quadra 05 Lote 01 Bloco "M" – Brasília/DF – Brasil – CEP: 70070-939
Tel: 61 *(2193-9651)* / Fax: 61 *(2193-9645)*/ E-mail: *(ENA@oab.org.br)* / www.oab.org.br

Quarta-feira, 28 de novembro de 2018 às 21h49

Fruto de convênio firmado entre o CFOAB/ENA e Conselho Internacional de Estudos Contemporâneos em Pós-Graduação (CONSINTER), foi realizado entre os dias 17 a 19 de outubro o V Simpósio Internacional de Direito CONSINTER, na Universidad Complutense de Madrid. O simpósio contou com apoio do Conselho Federal da OAB, AMB, AJUFE e Consejo General de la Abogacía Española e teve coordenação acadêmica dos professores da Universidad Complutense de Madrid, José Manuel Almudí Cid e Ignacio García Vitoria, além da presença de ilustres palestrantes e participantes iberoamericanos.

O diretor da Faculdade de Direito, Catedrático D. Ricardo Alonso García, participou da abertura do simpósio, que teve a palestra inaugural proferida pelo presidente do STJ, Ministro João Otávio de Noronha, sobre o Novo Código Comercial Brasileiro.

O presidente da Comissão de Direito Constitucional e ex-presidente da OAB, Marcus Vinicius Furtado Coêlho, foi palestrante no primeiro dia sobre Fondos de Litigación: oportunidades y consecuencias. Da mesma mesa participou o Ministro Ricardo Lewandowski (STF) e demais representantes do Consejo General de Abogacía Española.

Ilustres catedráticos espanhóis da Universidad Complutense de Madrid e Universitat de Barcelona e mais cinco ministros do STF e STJ ministraram suas palestras durante os três dias de Simpósio.

O evento contou com a apresentação de mais de 100 artigos científicos de autores ibero-americanos, professores e alunos de programas de pós-graduação, advogados, magistrados e membros do Ministério Público.

LAMACHIA DEFENDE UNIÃO E PARCERIA NA ABERTURA DO II CONGRESSO NACIONAL DE ADVOCACIA ESTATAL

Conselho Federal da Ordem dos Advogados do Brasil – *(Assessoria da Escola Nacional de Advocacia)*
SAUS Quadra 05 Lote 01 Bloco "M" – Brasília/DF – Brasil – CEP: 70070-939
Tel: 61 *(2193-9651)* / Fax: 61 *(2193-9645)*/ E-mail: *(ENA@oab.org.br)* / www.oab.org.br

Quarta-feira, 5 de dezembro de 2018 às 21h52

Brasília – O presidente nacional da OAB, Claudio Lamachia, participou na noite desta quarta-feira (5) da abertura do II Congresso Nacional de Advocacia Estatal. Em sua fala, Lamachia pregou a união e a parceria da Ordem com a advocacia estatal como forma de promover a defesa dos interesses da categoria e da sociedade através do fortalecimento daqueles que são responsáveis por fiscalizar os atos de empresas estatais.

“A advocacia estatal é fundamental para garantir o controle das empresas estatais e de seus atos. Ela precisa ser fortalecida e que tenhamos um olhar mais cuidadoso para suas questões particulares, aquelas que envolvem seu cotidiano. Por exemplo, o volume de trabalho de advogadas e advogados em estatais. Precisamos ainda fortalecer o recebimento dos honorários advocatícios. Por isso, apresentamos um anteprojeto que está na Casa Civil e que teve a participação efetiva do Conselho Federal da OAB”, disse Lamachia.

Participaram também da cerimônia de abertura do II Congresso Nacional de Advocacia Estatal o presidente da Comissão Especial de Advocacia em Estatais, Carlos Castro, a presidente da Comissão Especial de Análise da Regulamentação do Novo Código de Processo Civil, Estefania Viveiros, o secretário-geral adjunto em exercício da OAB, Marcelo Lavocat Galvão, o diretor-geral da Escola Nacional de Advocacia, José Alberto Simonetti, a presidente da Associação dos Advogados da Caixa Econômica Federal, Anna Claudia de Vasconcellos, o desembargador do Trabalho da 4ª Região, João Pedro Silvestrin, o presidente da Associação dos Advogados do Banco do Brasil, Luiz Roberto Ferreira Vaz, o diretor jurídico da Caixa Econômica Federal, Gryecos Loureiro, e o presidente da associação nacional dos procuradores e advogados públicos federais, Otávio Rocha.

“Gostaria de destacar a importância que vejo nessa participação efetiva da advocacia estatal dentro da OAB. Seja nos seus 27 conselhos seccionais, seja no âmbito do Conselho Federal. A partir desta participação, poderemos ter a união de todos nós, de propósitos, na defesa da advocacia estatal”, afirmou Lamachia. “Quero cumprimentar ao Carlos Castro e todos os membros da nossa Comissão Especial de Advocacia em Estatais pelo brilhante trabalho desenvolvido e pelas conquistas que tivemos ao longo desta gestão. Tenho convicção de que os próximos três anos da Ordem serão de muita parceria com a advocacia estatal”, acrescentou o presidente da OAB.

“Estamos fechando com chave de ouro o mandato do presidente Lamachia e de nossa comissão. Trabalho não me faltou”, disse Castro, que elencou diversas realizações e trabalhos realizados pela Comissão Especial de Advocacia em Estatais ao longo desta gestão, agradeceu seus pares e destacou a articulação em defesa da rápida tramitação do Anteprojeto de Lei da Advocacia Estatal.

Conselho Federal da Ordem dos Advogados do Brasil – *(Assessoria da Escola Nacional de Advocacia)*
SAUS Quadra 05 Lote 01 Bloco “M” – Brasília/DF – Brasil – CEP: 70070-939
Tel: 61 *(2193-9651)* / Fax: 61 *(2193-9645)*/ E-mail: *(ENA@oab.org.br)* / www.oab.org.br

Coluna de Artigos

A ENA estreou no dia 03/06/2016 a Coluna Semanal de Artigos Jurídicos. A ideia é publicar no Portal da ENA, uma vez por semana, textos jurídicos sobre assuntos de interesse para a classe de advogados(as).

Segundo o Diretor-Geral da ENA, Dr. José Alberto Simonetti, a novidade reforça o compromisso da Entidade em levar conhecimento aos(as) advogados(as) de todo país: "A ENA abre espaço para que advogados(as) e juristas compartilhem e colaborem com o seu saber, promovendo o debate de ideias nas mais diversas áreas do Direito".

Os artigos estão disponíveis para leitura, no seguinte *link*: http://ena.oab.org.br/colunas

Conselho Federal da Ordem dos Advogados do Brasil – *(Assessoria da Escola Nacional de Advocacia)*
SAUS Quadra 05 Lote 01 Bloco "M" – Brasília/DF – Brasil – CEP: 70070-939
Tel: 61 *(2193-9651)* / Fax: 61 *(2193-9645)*/ E-mail: *(ENA@oab.org.br)* / www.oab.org.br

Redes Sociais

Em 15 de setembro de 2017 o facebook da ENA foi reativado e é diariamente atualizado com notícias e eventos de interesse e atuação da Escola Nacional de Advocacia.

Segue link de acesso: www.facebook.com/ENAOAB/

O Conselho Federal também está presente nas redes sociais e usuários de Facebook, Twitter e Instagram, além de acompanhar as principais notícias sobre a atuação da Entidade em prol da advocacia, desde 02 de novembro é atualizado com novidades que envolvem a Escola Nacional da Advocacia.

Seguem os links de acesso:

- **Facebook: www.facebook.com/cfoab**
- **Twitter: www.twitter.com/cfoab**
- **Instagram: www.instagram.com/cfoab**

Conselho Federal da Ordem dos Advogados do Brasil – *(Assessoria da Escola Nacional de Advocacia)*
SAUS Quadra 05 Lote 01 Bloco "M" – Brasília/DF – Brasil – CEP: 70070-939
Tel: 61 *(2193-9651)* / Fax: 61 *(2193-9645)*/ E-mail: *(ENA@oab.org.br)* / www.oab.org.br

Campanha de Valorização da Advocacia Docente

A Escola Nacional de Advocacia, com apoio da OAB Nacional e das Seccionais, lançou no dia 04 de novembro a Campanha de **Valorização da Advocacia Docente**, profissional que dedica tempo e talento às duas profissões. A campanha conta com várias mensagens de apoio para serem utilizadas nas mais variadas plataformas on-line. Entre as mensagens propostas pela campanha "quando a teoria encontra a prática todos ganham", "um profissional que vale por dois vale muito mais", "aprende mais quem aprende com quem faz", "aprender com quem faz vale conhecimento em dobro", entre vários outros. Dessa forma a ENA e a advocacia brasileira podem demonstrar todo o carinho e admiração por aqueles que nos auxiliam em nossa capacitação profissional. O Diretor-Geral da ENA, José Alberto Simonetti, destaca que os maiores patrimônios das Escolas de Advocacia são os seus Professores, os quais, muitas vezes, doam seu tempo de forma não onerosa e o dividem com a militância da advocacia.

Conselho Federal da Ordem dos Advogados do Brasil – *(Assessoria da Escola Nacional de Advocacia)*
SAUS Quadra 05 Lote 01 Bloco "M" – Brasília/DF – Brasil – CEP: 70070-939
Tel: 61 *(2193-9651)* / Fax: 61 *(2193-9645)*/ E-mail: *(ENA@oab.org.br)* / www.oab.org.br

Biblioteca de Palestras e Vídeos

A Escola Nacional de Advocacia disponibilizou gratuitamente em seu Portal - aba PALESTRAS E VÍDEOS - um rico repertório de vídeos. A intenção é criar um canal de aproximação entre a Escola Nacional e os estudantes em prol da nossa grande missão que é melhorar a qualidade do ensino jurídico. Por lá é possível acessar todas as gravações dos eventos/programas realizados e com participação da ENA e Palestras, Cursos e Vídeo-Aulas sobre temas atuais, gravados por renomados juristas, especificamente para auxiliar a atualização dos(as) advogados(as). O material é de acesso público e está sendo atualizado constantemente. Atualmente, contamos com 75 (setenta e cinco) vídeos cadastrados na Playlist "ENA OAB" do canal do Youtube do "Conselho Federal da OAB": https://www.youtube.com/watch?v=YoULHBEc2k8&list=PLvTY76pgZvW8eoH4k0VGZzXNBq1kCdoEp

Conselho Federal da Ordem dos Advogados do Brasil – *(Assessoria da Escola Nacional de Advocacia)*
SAUS Quadra 05 Lote 01 Bloco "M" – Brasília/DF – Brasil – CEP: 70070-939
Tel: 61 *(2193-9651)* / Fax: 61 *(2193-9645)*/ E-mail: *(ENA@oab.org.br)* / www.oab.org.br

Portal da ENA

O novo Portal on-line da ENA que estreou em 10/06/2016, já possui expressivo número de visualizações. Os dados são referentes ao período entre 1º/1/2018 a 31/12/2018, conforme descrito abaixo:

Número de visualizações no site da ENA: 87.183;

Número de visualizações da aba "Notícias": 25.308;

Número de visualizações da aba "Cursos e Eventos": 16.921;

Número de visualizações da aba "Palestras e vídeos": 4.619;

Número de visualizações da aba "Colunas": 528.

Link para acesso ao Portal: http://ena.oab.org.br/

Conselho Federal da Ordem dos Advogados do Brasil – *(Assessoria da Escola Nacional de Advocacia)*
SAUS Quadra 05 Lote 01 Bloco "M" – Brasília/DF – Brasil – CEP: 70070-939
Tel: 61 *(2193-9651)* / Fax: 61 *(2193-9645)*/ E-mail: *(ENA@oab.org.br)* / www.oab.org.br

CONCLUSÃO 2018

Em 2018, a ENA, com auxílio das ESA's e parcerias, ofertando cursos, seminários, palestras, aulas gravadas, atingiu um número aproximado de 300.000 (trezentos mil) advogados e advogadas.

Conselho Federal da Ordem dos Advogados do Brasil – *(Assessoria da Escola Nacional de Advocacia)*
SAUS Quadra 05 Lote 01 Bloco "M" – Brasília/DF – Brasil – CEP: 70070-939
Tel: 61 *(2193-9651)* / Fax: 61 *(2193-9645)*/ E-mail: *(ENA@oab.org.br)* / www.oab.org.br

CONCLUSÃO FINAL DA GESTÃO 2016/2019

Constitui tarefa da OAB buscar uma maior aproximação com os centros de ensino e com institutos para integrar esforços, tendo em vista a ampliação do nível dos debates jurídicos. Sendo assim, ampliamos a oferta de cursos de aperfeiçoamento profissional voltados, especificamente, para o exercício da advocacia, em especial, aqueles na modalidade educação à distância (EAD), com várias parcerias. Tanto que, nesta Gestão 2016/2019, a ENA, com auxílio das ESA's, ofertou cursos, de qualidade, para perto de 600.000 (seiscentos mil) advogados e advogadas.

Logo, finalizamos este mandato com êxito, pois trabalhamos e efetivamos as principais deliberações dos Encontros Nacionais da ENA e das ESA's.

Conselho Federal da Ordem dos Advogados do Brasil – *(Assessoria da Escola Nacional de Advocacia)*
SAUS Quadra 05 Lote 01 Bloco "M" – Brasília/DF – Brasil – CEP: 70070-939
Tel: 61 *(2193-9651)* / Fax: 61 *(2193-9645)*/ E-mail: *(ENA@oab.org.br)* / www.oab.org.br